

# EDITAL DE CADASTRAMENTO

CADASTRAMENTO DE PESSOAS JURÍDICAS  
PARA PRESTAÇÃO DE SERVIÇOS  
DE INOVAÇÃO E TECNOLOGIA



## SUMÁRIO

<b>ANEXO I - TIPOS DE SERVIÇOS DISPONIBILIZADOS PELO SEBRAE/BA .....</b>	<b>3</b>
<b>ANEXO II - FORMULÁRIO DE SOLICITAÇÃO DE CADASTRAMENTO .....</b>	<b>18</b>
<b>ANEXO III - FORMULÁRIO PARA SOLICITAÇÃO DE CADASTRAMENTO DE PRODUTOS .....</b>	<b>23</b>
<b>ANEXO IV - ATESTADO DE CAPACIDADE TÉCNICA .....</b>	<b>24</b>
<b>ANEXO V - FORMULÁRIO DE AVALIAÇÃO E DE SATISFAÇÃO DO CLIENTE .....</b>	<b>25</b>
<b>ANEXO VI - COMPROVAÇÃO DE INFRAESTRUTURA .....</b>	<b>27</b>
<b>ANEXO VII - TERMO DE ADESÃO AO EDITAL 01/2019 .....</b>	<b>29</b>



**ANEXO I – TIPOS DE SERVIÇOS DISPONIBILIZADOS PELO SEBRAE/BA**

ÁREA TEMÁTICA	SUBÁREA TEMÁTICA	SOLUÇÃO	TIPO DE SERVIÇO TECNOLÓGICO			
			CONSULTORIA TECNOLÓGICA	AValiação DA CONFORMIDADE	PROTOTIPAGEM	SERVIÇOS METROLÓGICOS
DESIGN	DESIGN DE AMBIENTE	Boas Práticas em Ambientes Comerciais - Layout e Aspectos do Visual Merchandising	✓			
		<i>Design</i> de Ambientes	✓			
		Vitrines e Expositores	✓			
	DESIGN DE COMUNICAÇÃO	Branding	✓			
		<i>Design</i> de Rótulo e Aplicações de elementos gráficos na embalagem	✓			
		Comunicação Visual	✓			
		Sinalização	✓			
	DESIGN DE PRODUTO	Desenvolvimento de Coleções - Arquitetura de Coleção	✓			
		Desenvolvimento de Coleções - Design de Moda	✓			
		Desenvolvimento e Implantação de Estratégia, Campanha e Ações Transmídia <i>Storytelling</i>			✓	
		<i>Design</i> de Produto Tridimensional - Artesanato	✓		✓	



ÁREA TEMÁTICA	SUBÁREA TEMÁTICA	SOLUÇÃO	TIPO DE SERVIÇO TECNOLÓGICO			
			CONSULTORIA TECNOLÓGICA	AValiação DA CONFORMIDADE	PROTOTIPAGEM	SERVIÇOS METROLÓGICOS
DESIGN	DESIGN DE SERVIÇO	Design e Melhoria de Serviços	✔			
		Experiência do Usuário em Ambientes Digitais	✔			
		Passeio Virtual - <i>Tour Virtual 360°</i>	✔			
DESENVOLVIMENTO TECNOLÓGICO	DESENVOLVIMENTO DO PRODUTO	Desenvolvimento de Novos Produtos Alimentícios	✔			
		Desenvolvimento de Produto	✔			
		Prototipagem de Novos Produtos			✔	
		Prototipagem via Laboratório Aberto			✔	
		Prototipagem de Moldes de Injeção e/ou Fundição			✔	
	GESTÃO DA INOVAÇÃO	Desenvolvimento de Negócios Inovadores - Operação no Mercado	✔			
		Desenvolvimento de Negócios Inovadores - Tração e escala no Mercado	✔			
		Implantação de Processos de Gestão da Informação	✔			



ÁREA TEMÁTICA	SUBÁREA TEMÁTICA	SOLUÇÃO	TIPO DE SERVIÇO TECNOLÓGICO			
			CONSULTORIA TECNOLÓGICA	AValiação DA CONFORMIDADE	PROTOTIPAGEM	SERVIÇOS METROLÓGICOS
DESENVOLVIMENTO TECNOLÓGICO	TRANSFORMAÇÃO DIGITAL	Cardápio Digital Interativo	✔			
		Consultoria <i>Omnichannel</i> Para Integração dos Canais de Vendas	✔			
		Consultoria para <i>Growth Hacking</i>	✔			
		Consultoria para Mapeamento de Fluxo de Pessoas e Inteligência de Varejo	✔			
		Desenvolvimento de Mídias Digitais de Comunicação	✔			
		Planejamento para Presença Digital e <i>Links</i> Patrocinados	✔			
		Implantação de Loja Virtual	✔			
		Planejamento para Busca Orgânica - SEO	✔			
		Realidade Aumentada para os Pequenos Negócios	✔			
		Gestão de Negócios Baseados em Análise e Inteligência em Dados	✔			
	PROPRIEDADE INTELECTUAL	Depósito de Patente de Invenção ou de Modelo de Utilidade	✔			
		Registro de Desenho Industrial	✔			

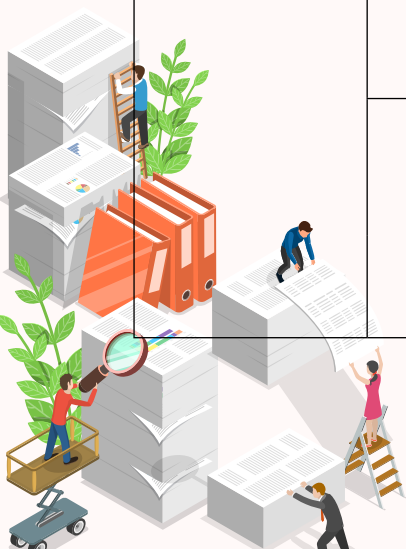

ÁREA TEMÁTICA	SUBÁREA TEMÁTICA	SOLUÇÃO	TIPO DE SERVIÇO TECNOLÓGICO			
			CONSULTORIA TECNOLÓGICA	AValiação DA CONFORMIDADE	PROTOTIPAGEM	SERVIÇOS METROLÓGICOS
DESENVOLVIMENTO TECNOLÓGICO	PLANEJAMENTO TECNOLÓGICO	Estudo de Prospecção Tecnológica	✔			
		Planejamento Estratégico Tecnológico	✔			
	MELHORIA GENÉTICA E BIOTECNOLOGIA	Consultoria para a Implantação de Estratégias de Manejo de Moscas-das-Frutas baseadas no Controle Autocida	✔			
		Consultoria para o Monitoramento de Moscas-das-Frutas em Pomares de Frutas	✔			
		Fertilização In Vitro (FIV) - Rebanho	✔			
		Genotipagem para beta Caseína em Rebanhos Leiteiros	✔			
		Inseminação Artificial por Tempo Fixo - IATF - Rebanho - Bovino	✔			
		Inseminação Artificial por Tempo Fixo - IATF - Rebanho - Ovino e Caprino	✔			
		Melhoramento Genético na Fruticultura - Banana	✔			
PRODUÇÃO E QUALIDADE	CADEIA DE SUPRIMENTOS	Organização e Controle de Estoque - Segmento de Beleza	✔			
		Otimização da Cadeia de Suprimentos	✔			
PRODUÇÃO E QUALIDADE	MAPEAMENTO E MELHORIA DE PROCESSOS	Adequação às Boas Práticas de Beneficiamento em Casas de Mel	✔			
		Avaliação de Loja	✔			
		Agricultura de Precisão: Mapa de Fertilidade de Solo	✔			
		Aplicação do método de implementação de softwares com a tecnologia BIM para o setor da construção civil (BIM)	✔			



ÁREA TEMÁTICA	SUBÁREA TEMÁTICA	SOLUÇÃO	TIPO DE SERVIÇO TECNOLÓGICO			
			CONSULTORIA TECNOLÓGICA	AValiação DA CONFORMIDADE	PROTOTIPAGEM	SERVIÇOS METROLÓGICOS
PRODUÇÃO E QUALIDADE	MAPEAMENTO E MELHORIA DE PROCESSOS	Avaliação de Processos nas Indústrias de Alimentos	✔			
		Avaliação de Processos nas Indústrias de Alimentos - Modalidade Compacta	✔			
		Biotecnologia da Fermentação	✔			
		Boas Práticas na Apicultura	✔			
		Boas Práticas na Pecuária de Leite e/ou Corte - Bovino	✔			
		Boas Práticas na Pecuária de Leite e/ou Corte - Ovino e Caprino	✔			
		Boas Práticas no Segmento de Beleza	✔			
		Consultoria para Acompanhamento de Projeto Piloto em BIM	✔			
		Consultoria para Criação de BIM Mandate e Plano de Implantação	✔			
		Otimização de Processos com Conectividade (IoT)	✔			
		Controle e Melhoria de Processos - Geral	✔			
		Controle e Melhoria de Processos - Indústria Gráfica	✔			

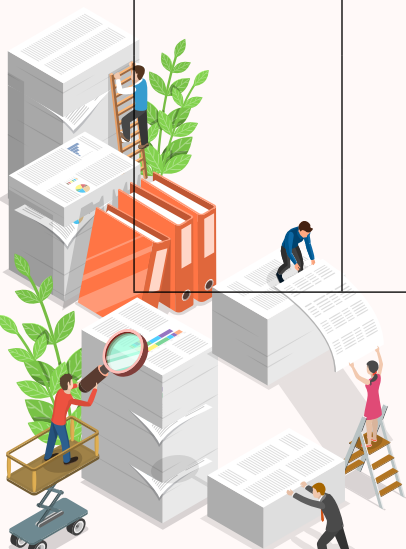

ÁREA TEMÁTICA	SUBÁREA TEMÁTICA	SOLUÇÃO	TIPO DE SERVIÇO TECNOLÓGICO			
			CONSULTORIA TECNOLÓGICA	AValiação DA CONFORMIDADE	PROTOTIPAGEM	SERVIÇOS METROLÓGICOS
PRODUÇÃO E QUALIDADE	MAPEAMENTO E MELHORIA DE PROCESSOS	Controle e Melhoria de Processos - Modelagem de Produtos de Moda	✔			
		Controle e Melhoria de Processos - Otimização do Processo Produtivo Gráfico	✔			
		Elaboração de Cardápio e/ou Fichas Técnicas para Segmentos de Alimentação - Turismo, Comércio e Serviços	✔			
		Elaboração de Cardápio e/ou Fichas Técnicas para Segmentos de Alimentação - Indústria de Panificação	✔			
		Elaboração do Manual Técnico Operacional do Franqueador	✔			
		Formatação de Franquia	✔			
		Implantação ou Adequação na Operação do <i>Delivery</i>	✔			
		Implantação de Projeto de Produção Aquícola	✔			
		Implantação do Código de Barra	✔			
		Introdução e Implantação de Tecnologia de Nutrição Vegetal via Fertirrigação	✔			
		Lean Farm	✔			
		<i>Lean Manufacturing</i> - Indústria de Alimentos	✔			

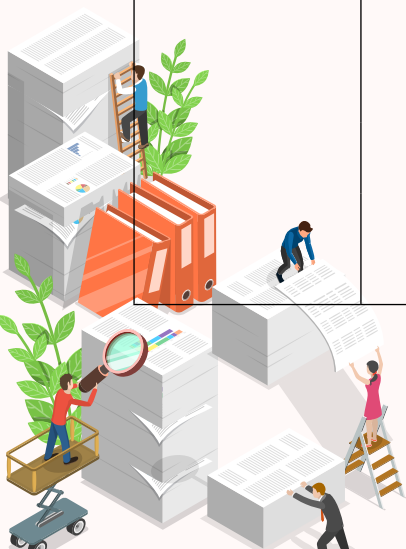



ÁREA TEMÁTICA	SUBÁREA TEMÁTICA	SOLUÇÃO	TIPO DE SERVIÇO TECNOLÓGICO			
			CONSULTORIA TECNOLÓGICA	AValiação DA CONFORMIDADE	PROTOTIPAGEM	SERVIÇOS METROLÓGICOS
PRODUÇÃO E QUALIDADE	MAPEAMENTO E MELHORIA DE PROCESSOS	Lean Manufacturing - Indústria da Moda	✔			
		Lean Manufacturing - Geral	✔			
		Manejo para Aumento da Produtividade na Produção de Mel	✔			
		Melhoria de Layout Produtivo	✔			
		Melhoria de Processo de Produção para o Segmento de Alimentação	✔			
		Melhoria de Processo Produtivo para o Cultivo de Camarão e ou Peixe	✔			
		Boas Práticas Agrícolas - Adequação para Certificação de Produção Integrada da Cadeia Agrícola	✔			
		Boas Práticas Agrícolas - Banana	✔			
		Boas Práticas Agrícolas - Café	✔			
		Boas Práticas Agrícolas - Geral	✔			
		Boas Práticas Agrícolas - Manga	✔			
		Boas Práticas Agrícolas - Maracujá	✔			
		Boas Práticas Agrícolas - Morango	✔			
		Modelagem e Graduação para Vestuário	✔			
		Parametrização de Processos Industriais Automatizados	✔			
Planejamento e Controle da Manutenção (PCM)	✔					

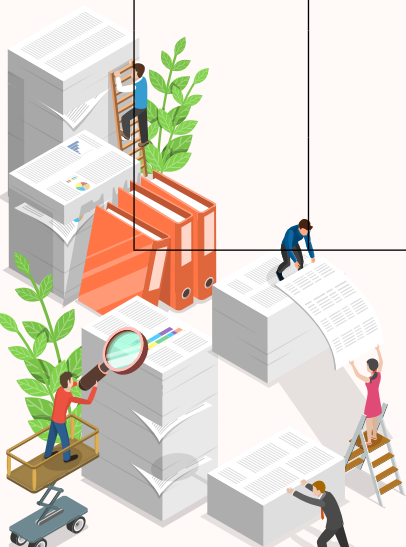

ÁREA TEMÁTICA	SUBÁREA TEMÁTICA	SOLUÇÃO	TIPO DE SERVIÇO TECNOLÓGICO			
			CONSULTORIA TECNOLÓGICA	AValiação DA CONFORMIDADE	PROTOTIPAGEM	SERVIÇOS METROLÓGICOS
PRODUÇÃO E QUALIDADE	MAPEAMENTO E MELHORIA DE PROCESSOS	Planejamento e Controle de Produção - Geral	✓			
		Planejamento e Controle de Produção - Indústria da Moda	✓			
		Planejamento e Controle de Produção - Padronização de Métodos de Manufatura no Setor da Moda	✓			
		Processos de Governança em Meios de Hospedagem	✓			
		Produção de Amêndoas de Cacau de Qualidade	✓			
		Produtividade e Digitalização	✓			
		Realização de Modelagem e Simulações de Projetos em BIM	✓			
		Redução de Desperdício na Cozinha	✓			

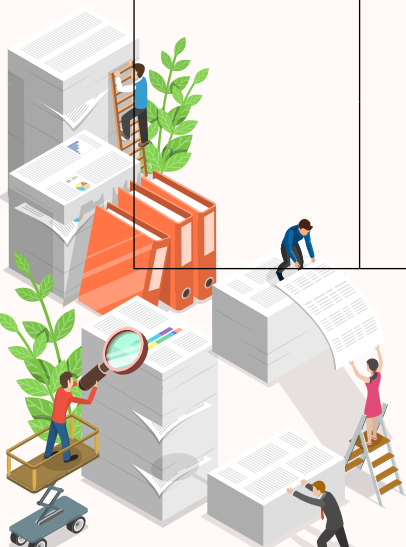

ÁREA TEMÁTICA	SUBÁREA TEMÁTICA	SOLUÇÃO	TIPO DE SERVIÇO TECNOLÓGICO			
			CONSULTORIA TECNOLÓGICA	AValiação DA CONFORMIDADE	PROTOTIPAGEM	SERVIÇOS METROLÓGICOS
PRODUÇÃO E QUALIDADE	CERTIFICAÇÃO/INSPEÇÃO	Auditoria Ética Comercial dos Membros da SEDEX (SMETA) para exportação - Código ETI		✔		
		Auditoria para Certificação PBQPH		✔		
		Certificação conforme norma ABNT NBR ISO 14001:2015 - Sistema De Gestão Ambiental - Segmento Automotivo		✔		
		Certificação conforme norma ABNT NBR ISO 9001:2015 - Sistema de Gestão da Qualidade		✔		
		Certificação conforme norma <i>Rainforest Alliance</i> para Agricultura Sustentável (RAS) - Cadeia de Custódia		✔		
		Certificação conforme norma <i>Rainforest Alliance</i> para Agricultura Sustentável (RAS) - Código de Conduta		✔		
		Certificação conforme protocolo <i>Global GAP</i>		✔		
		Certificação de Conteúdo Local Para Serviços e Equipamentos (ANP)		✔		
		Certificação de Produtos Orgânicos		✔		
		Certificação Halal – Por Auditoria		✔		
		Certificação Kosher		✔		
		Certificação de Serviços Automotivos		✔		

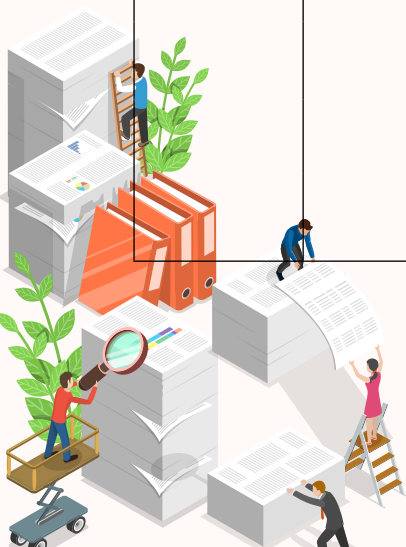

ÁREA TEMÁTICA	SUBÁREA TEMÁTICA	SOLUÇÃO	TIPO DE SERVIÇO TECNOLÓGICO			
			CONSULTORIA TECNOLÓGICA	AValiação DA CONFORMIDADE	PROTOTIPAGEM	SERVIÇOS METROLÓGICOS
PRODUÇÃO E QUALIDADE	GESTÃO DA QUALIDADE	Adequação à Certificação de Processos de Teste MPT.BR Nível 2	✔			
		Adequação à Norma ABNT NBR 11564:2021 - Normatização sobre Embalagens de Produtos Perigosos	✔			
		Adequação à Norma ABNT NBR 13230:11/2008 - Identificação e Simbologia	✔			
		Adequação à Norma ABNT NBR ISO 15189:2015 - Laboratórios Clínicos	✔			
		Adequação à Norma ABNT NBR 16170:2013 - Qualidade do Pão tipo Francês	✔			
		Adequação à Norma ABNT NBR 15575:2013 - Desempenho de Edificações Habitacionais	✔			
		Adequação à Norma ABNT NBR ISO 9001:2015 - Sistema de Gestão da Qualidade	✔			
		Adequação à Norma ABNT NBR ISO 9001:2015 - Sistema de Gestão da Qualidade - Petróleo, Gás e Sistemistas da Indústria (Setor Petróleo)	✔			
		Adequação às Normas ABNT NBR ISO 21101:2014, 21102:2021 e 21103:2014 – Turismo de Aventura – Sistema de Gestão de Segurança, Líderes e Informações aos Participantes	✔			
		Adequação à Norma ABNT NBR ISO 22000:2019 - Sistemas de Gestão da Segurança de Alimentos	✔			
		Adequação à norma ABNT NBR ISO IEC 17025:2017 – Requisitos gerais para a competência de laboratórios de ensaio e calibração	✔			
Adequação à norma ABNT NBR ISO IEC 20000-1 2020 - Tecnologia da Informação - Gestão de Serviços	✔					



ÁREA TEMÁTICA	SUBÁREA TEMÁTICA	SOLUÇÃO	TIPO DE SERVIÇO TECNOLÓGICO			
			CONSULTORIA TECNOLÓGICA	AValiação DA CONFORMIDADE	PROTOTIPAGEM	SERVIÇOS METROLÓGICOS
PRODUÇÃO E QUALIDADE	GESTÃO DA QUALIDADE	Adequação à Norma <i>Rainforest Alliance</i> para Agricultura Sustentável (RAS) - Cadeia de Custódia	✓			
		Adequação à Norma <i>Rainforest Alliance</i> para Agricultura Sustentável (RAS) - Código de Conduta	✓			
		Adequação ao Programa Brasileiro da Qualidade e Produtividade do Habitat (PBQP-H)	✓			
		Adequação ao Regulamento do Serviço de Comunicação Multimídia (Anatel)	✓			
		Adequação à Regulamentação da Produção Orgânica	✓			
		Adequação às Normas de Qualidade e Ambientais para Serviços Automotivos	✓			
		Adequação à Série de Normas ABNT NBR ISO 12647 - Tecnologia Gráfica - Provas Digitais	✓			
		Adequação à norma ABNT NBR ISO 21401:2020 – Turismo e serviços relacionados – Sistema de gestão da sustentabilidade para meios de hospedagem	✓			
		Adequação Conforme Modelo CMMI-DEV, CMMI-ACQ e CMMI-SVC	✓			

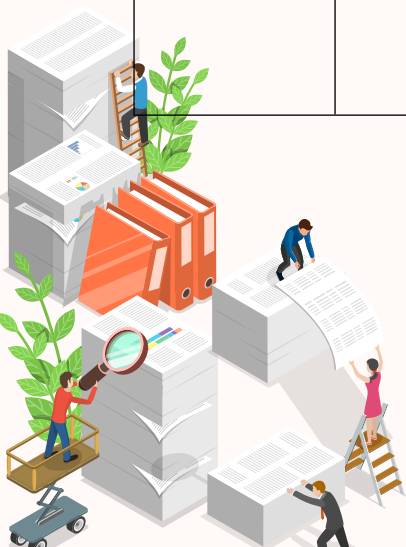

ÁREA TEMÁTICA	SUBÁREA TEMÁTICA	SOLUÇÃO	TIPO DE SERVIÇO TECNOLÓGICO			
			CONSULTORIA TECNOLÓGICA	AVALIAÇÃO DA CONFORMIDADE	PROTOTIPAGEM	SERVIÇOS METROLÓGICOS
PRODUÇÃO E QUALIDADE	GESTÃO DA QUALIDADE	Adequação de Agroindústrias aos Serviços de Inspeção de Produtos de Origem Animal e/ou Vegetal	✓			
		Adequação de Estabelecimentos Produtores de Bebidas Alcoólicas para Registro	✓			
		Adequação de Indústrias às Boas Práticas de Fabricação de Produtos Saneantes, de Higiene Pessoal, Cosméticos e Perfumes	✓			
		Adequação do Manejo Nutricional de Rebanho Leiteiro - Bovinocultura	✓			
		Adequação do Manejo Nutricional de Rebanho Leiteiro - Ovino e Caprino	✓			
		Avaliação de Tempo de Vida de Prateleira				✓
		Adequação à norma ABNT NBR ISO 31000:2018 – Gestão de Riscos Organizacionais para o Setor da Saúde	✓			
		Adequação conforme Protocolo Globalgap	✓			
		Adequação à norma ABNT ISO 13845:2016 – Dispositivos Médicos	✓			
		Boas Práticas de Higiene e Segurança dos Alimentos para o Setor de Alimentos e Bebidas - Indústria e Agroindústria	✓			

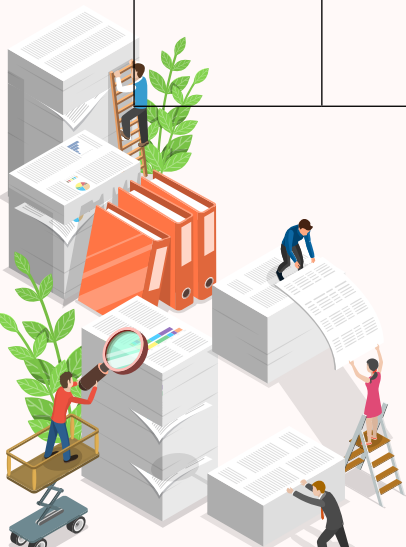

ÁREA TEMÁTICA	SUBÁREA TEMÁTICA	SOLUÇÃO	TIPO DE SERVIÇO TECNOLÓGICO			
			CONSULTORIA TECNOLÓGICA	AVALIAÇÃO DA CONFORMIDADE	PROTOTIPAGEM	SERVIÇOS METROLÓGICOS
PRODUÇÃO E QUALIDADE	GESTÃO DA QUALIDADE	Boas Práticas de Higiene e Segurança dos Alimentos para o Setor de Alimentos e Bebidas - Turismo, Comércio e Serviços	✔			
		Certificado de Registro Cadastral – CRC (Setor Petróleo)	✔			
		Implantação de Requisitos de Qualidade, Meio Ambiente, Saúde e Segurança no Trabalho, Eficiência Operacional, Eficiência Energética e Compliance para Fornecedores – Setor Petróleo	✔			
		Implantação de Requisitos para Acreditação Hospitalar - ONA	✔			
		Melhoria da Qualidade do Leite	✔			
		Metrologia - Calibração				✔
		Metrologia - Ensaio - Avaliação de Carcaça de Bovino de Corte através de Ultrassonografia				✔
		Metrologia - Ensaio - Ensaio em Telhas Cerâmicas para a Avaliação da Conformidade/ PSQ				✔
		Metrologia - Ensaio - Serviço de Análises Laboratoriais				✔
		Preservação de Produtos por Técnicas de Congelamento e/ou Ultracongelamento	✔			

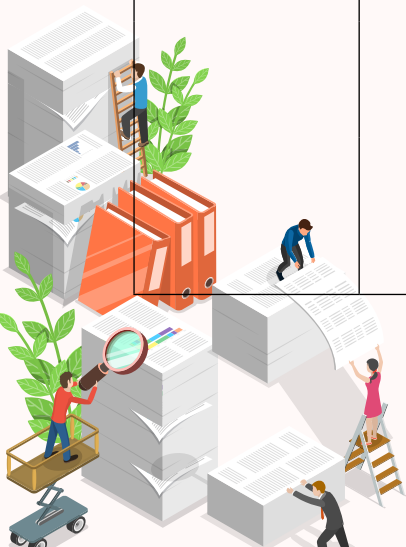

ÁREA TEMÁTICA	SUBÁREA TEMÁTICA	SOLUÇÃO	TIPO DE SERVIÇO TECNOLÓGICO			
			CONSULTORIA TECNOLÓGICA	AValiação DA CONFORMIDADE	PROTOTIPAGEM	SERVIÇOS METROLÓGICOS
PRODUÇÃO E QUALIDADE	GESTÃO DA QUALIDADE	Qualidade do Café - Critérios SCAA - Colheita e Pós-Colheita	✔			
		Qualidade no Turismo - Implantação de procedimentos	✔			
		Rastreabilidade de Vegetais Frescos - Instrução Normativa Conjunta 02/2018 (MAPA)	✔			
		Rotulagem de Alimentos e Informação Nutricional	✔			
		Sistema APPCC - Análise de Perigos e Pontos Críticos de Controle	✔			
		Cliente Oculto - Turismo	✔			
SUSTENTABILIDADE	ÁGUA, AR E SOLO	Implantação e Manejo de Sistemas Sustentáveis de Irrigação	✔			
		Outorga de Águas Superficiais - Estaduais	✔			
		Outorga de Águas Superficiais - Federais	✔			
		Outorga de Água Subterrânea	✔			
		Prospecção de Águas Subterrâneas com Análise Geofísica - Ambiente Fraturado ou Cárstico	✔			
		Prospecção de Águas Subterrâneas com Análise Geofísica - Ambiente Sedimentar	✔			





ÁREA TEMÁTICA	SUBÁREA TEMÁTICA	SOLUÇÃO	TIPO DE SERVIÇO TECNOLÓGICO			
			CONSULTORIA TECNOLÓGICA	AValiação DA CONFORMIDADE	PROTOTIPAGEM	SERVIÇOS METROLÓGICOS
SUSTENTABILIDADE	EFICIÊNCIA ENERGÉTICA	Diagnóstico Energético de Motores Elétricos	✔			
		Melhoria da Eficiência Energética e Fontes de Energia Alternativas	✔			
	GESTÃO DA SUSTENTABILIDADE	Implantação da norma ABNT NBR ISO 14001:2015 - Sistema de Gestão Ambiental	✔			
		Planejamento para Implantação de Ações de Responsabilidade Social e Ambiental	✔			
		Licenciamento Ambiental	✔			
		Redução de Desperdício nos Pequenos Negócios - Geral	✔			
		Redução de Desperdício nos Pequenos Negócios - Segmento de Beleza	✔			
	RESÍDUOS	Gestão de Efluentes Líquidos	✔			
		Plano de Gerenciamento de Resíduos Sólidos	✔			
	SAÚDE E SEGURANÇA NO TRABALHO	Boas Práticas Higiênico-Sanitárias e Cuidados Contra a COVID-19	✔			
		Implantação dos requisitos da norma OSHAS 18001 / ISO 45001	✔			

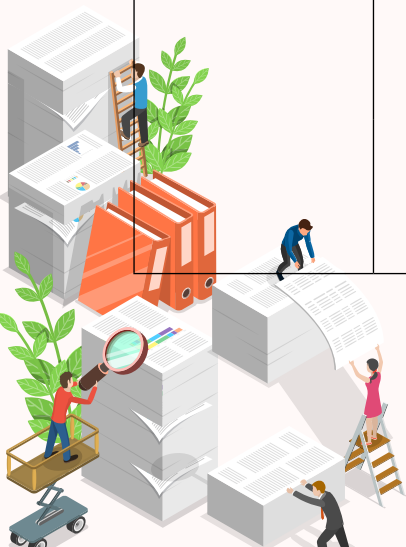

**ANEXO II – FORMULÁRIO DE SOLICITAÇÃO DE CADASTRAMENTO**

<b>1 – DADOS DA EMPRESA</b>									
RAZÃO SOCIAL							CNPJ		
NOME FANTASIA				SIGLA EMPRESA		CATEGORIA DA PESSOA JURÍDICA PRESTADORA DOS SERVIÇOS			
NATUREZA JURÍDICA				DATA ABERTURA		SIMPLES NACIONAL		SETOR DE ATUAÇÃO	
INSCRIÇÃO MUNICIPAL		NÚMERO CNAE		PORTE DA EMPRESA					
LOGRADOURO: RUA/AVENIDA					Nº	BAIRRO			
COMPLEMENTO				MUNICÍPIO				U.F.	CEP
TELEFONE		CELULAR		E-MAIL					

<b>2 – DADOS BANCÁRIOS</b>							
CÓD. BANCO		BANCO		AGÊNCIA		CONTA CORRENTE	

<b>3 – DADOS DO REPRESENTANTE LEGAL 1</b>									
NOME COMPLETO						RG		CPF	
CARGO				NACIONALIDADE		ESTADO CIVIL		DATA NASCIMENTO	
LOGRADOURO: RUA/AVENIDA					Nº	BAIRRO			
COMPLEMENTO				MUNICÍPIO				U.F.	CEP
TELEFONE		CELULAR		E-MAIL					

<b>4 – DADOS DO REPRESENTANTE LEGAL 2</b>									
NOME COMPLETO						RG		CPF	
CARGO				NACIONALIDADE		ESTADO CIVIL		DATA NASCIMENTO	
LOGRADOURO: RUA/AVENIDA					Nº	BAIRRO			
COMPLEMENTO				MUNICÍPIO				U.F.	CEP
TELEFONE		CELULAR		E-MAIL					

<b>5 – DADOS DO TÉCNICO RESPONSÁVEL PELO SEBRAE NA INSTITUIÇÃO</b>									
NOME COMPLETO						RG		CPF	
CARGO				NACIONALIDADE		ESTADO CIVIL		DATA NASCIMENTO	
LOGRADOURO: RUA/AVENIDA					Nº	BAIRRO			
COMPLEMENTO				MUNICÍPIO				U.F.	CEP
TELEFONE		CELULAR		E-MAIL					



## A EMPRESA AQUI REPRESENTADA DECLARA QUE:

a) Estamos com toda a documentação jurídica e fiscal mencionada no Edital devidamente regularizada, cientes de que a falta de qualquer um dos documentos impede a contratação de nossa Pessoa Jurídica pelo SEBRAE/BA.

b) Compreendemos que o processo de cadastramento da Pessoa Jurídica não implica na contratação de serviços. A contratação de serviços somente se dará quando houver demanda, obedecendo sempre os critérios dispostos no Edital.

c) Estamos cientes do disposto no Edital e das condições de contratação de nossa Pessoa Jurídica.

d) Não estamos sofrendo nenhum processo de penalização por parte das instituições integrantes do Sistema "S".

e) Não estamos impedidos de prestar serviços de consultoria e instrutoria pela administração pública.

f) Que os sócios, dirigentes, prestadores de serviços e/ou profissionais desta pessoa jurídica não figuram como:

f.1) Empregados, membros do Conselho Deliberativo, membros do Conselho Fiscal ou integrantes da Diretoria Executiva do SEBRAE/BA.

f.2) Cônjuges ou companheiros, parentes em linha reta ou colateral, por consanguinidade ou afinidade até 2º grau, de empregados, dirigentes e conselheiros do SEBRAE/BA.

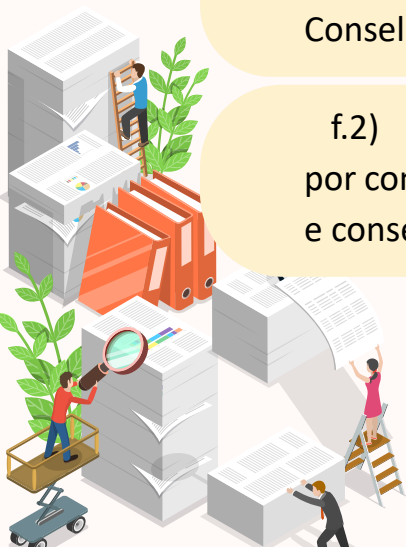

f.3) Cônjuges ou companheiros, parentes em linha reta ou colateral, por consanguinidade ou afinidade até 2º grau, de dirigentes da EMPRESA DEMANDANTE para a qual pretendem prestar serviços.

f.4) Sócios em comum com EMPRESA DEMANDANTE para a qual pretendam prestar serviços.

g) Não possui em seus quadros ex-empregados ou ex-dirigentes desvinculados a menos de 180 (cento e oitenta) dias das entidades operacionalmente vinculadas ao SEBRAE/BA seja em sua composição societária, seja como seu prestador de serviço, formalizado ou não.

h) Termos ciência de que a empresa será automaticamente descredenciada, com a rescisão de todos os contratos celebrados com o SEBRAE/BA, caso se configurar, em qualquer tempo, as hipóteses elencadas no item de Descadastamento do Edital.

i) Que esta Pessoa Jurídica está apta a atender todas as atividades descritas na(s) áreas(s) de conhecimento(s) pretendida(s).

j) Não foi declarada inidônea por ato do Poder Público.

k) Não está reunida em consórcio, em processo de falência, concordata, concurso de credores, dissolução ou liquidação ou impedidas de licitar e contratar com o Sistema SEBRAE.

l) Seus sócios, diretores, administradores, empregados, assessores, prepostos e colaboradores não cometerão, auxiliarão, incitarão ou instigarão terceiros a cometerem atos ilícitos, que incluem oferecer, conceder, requerer ou aceitar pagamentos, doações, compensação, benefícios ou quaisquer outras vantagens indevidas e/ou ilegais para si ou para terceiros, bem como o desvio de finalidade do Contrato derivado desta licitação, ou

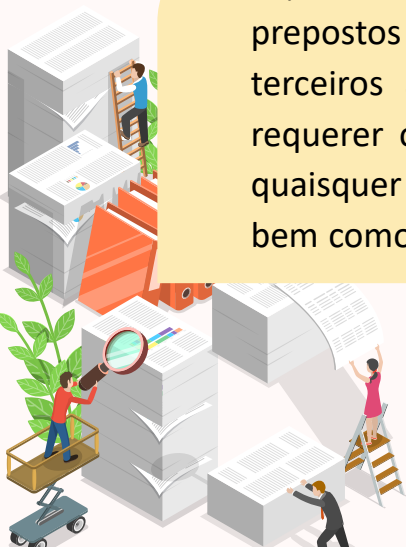

atos lesivos que constituam prática ilegal ou de corrupção, seja de forma direta ou indireta quanto ao objeto da presente edital.

m) Está ciente de que a emissão de declaração falsa incorre no crime de falsidade ideológica nos termos do art. 299 do Código Penal Brasileiro, com pena de reclusão, de um a cinco anos, e multa, se o documento é público, e reclusão de um a três anos, e multa, se o documento é particular.

n) Não possui restrições de qualquer natureza resultantes de contratos firmados anteriormente com o SISTEMA SEBRAE, com o Sistema “S” (SENAI, SESC, SESI, SENAC, SEST, SENAR, SENAT) ou com a Administração Pública, enquanto perdurarem os motivos determinantes da punição.

o) Concorda e submete-se a todas e cada uma das condições impostas pelo **EDITAL 01/2019** (CADASTRAMENTO DE PESSOAS JURÍDICAS PARA PRESTAÇÃO DE SERVIÇOS DE INOVAÇÃO E TECNOLOGIA DA BAHIA)

p) Está ciente de que, caso seja descredenciada de outros Editais do SEBRAE/BA, será automaticamente descredenciada deste **EDITAL DO SEBRAETEC 01/2019**.

q) Garante que todas as informações prestadas são verdadeiras, e poderão ser comprovadas.

r) Esta Pessoa Jurídica **NÃO** está sofrendo aplicação de penalidade por qualquer motivo derivado da participação em licitação ou contrato com pessoa jurídica de Direito público em geral ou com as entidades integrantes do “Sistema S”.

s) Esta Pessoa Jurídica **NÃO** pratica ou aceita a exploração de trabalho escravo ou degradante, a exploração sexual de menores e a exploração de mão de obra infantil e adolescente.

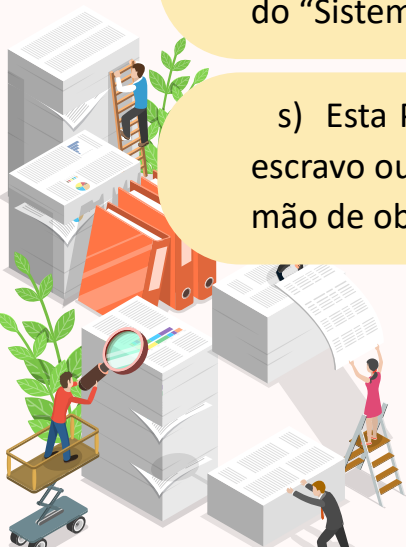

**E vêm ADERIR** por inteiro às regras de contratação e gestão de Consultores, bem como às adequações promovidas nas soluções/produtos disponibilizados pelo SEBRAE/BAHIA, todos constantes no **EDITAL DE CADASTRAMENTO 01/2019**, e **DECLARO** estar ciente e de pleno acordo com as disposições e obrigações naquele instrumento consignadas.

### **ASSINATURAS**

Do(s) representante(s) legal(is) da Pessoa Jurídica Prestadora dos Serviços Tecnológico:

Data: \_\_\_\_/\_\_\_\_/\_\_\_\_

Nome: \_\_\_\_\_

Assinatura: \_\_\_\_\_



**ANEXO III - FORMULÁRIO PARA SOLICITAÇÃO DE CADASTRAMENTO DE PRODUTOS**

A empresa deverá basear-se no ANEXO I deste Edital para preenchimento das soluções/ produtos em que pretende se cadastrar no SEBRAE/BA. Deverá preencher abaixo o título do produto e o(s) nome(s) do(s) profissional(is) que irão atender, assim como o CPF, o tipo de vínculo e o breve currículo.

**PRODUTO 1 - TÍTULO DO PRODUTO**

Nome: \_\_\_\_\_

CPF/MF \_\_\_\_\_ Tipo de Vínculo: \_\_\_\_\_

Data Nasc: \_\_\_\_/\_\_\_\_/\_\_\_\_ Tel. ( ) \_\_\_\_\_

Email \_\_\_\_\_

End. \_\_\_\_\_

**BREVE CURRÍCULO:**

(\* Copiar e colar quantos desses forem necessários para preenchimento dos produtos que a empresa pretende se cadastrar no SEBRAE/BA.

Do(s) representante(s) legal(is) da Pessoa Jurídica Prestadora dos Serviços Tecnológico:

Data: \_\_\_\_/\_\_\_\_/\_\_\_\_

\_\_\_\_\_  
Assinatura



#### ANEXO IV - ATESTADO DE CAPACIDADE TÉCNICA

Eu(CLIENTE), \_\_\_\_\_,  
CPF \_\_\_\_\_, representante da empresa \_\_\_\_\_,  
CNPJ \_\_\_\_\_, atesto para os devidos fins legais, que a em-  
presa / instituição (PRESTADORA DE SERVIÇO) \_\_\_\_\_ possui  
competência técnica e **já prestou os serviços tecnológicos de** \_\_\_\_\_  
\_\_\_\_\_ de forma satisfatória para nossa empresa, no  
período de \_\_\_\_\_ a \_\_\_\_\_. Os serviços foram executados de for-  
ma profissional, conforme contrato, não havendo nada que desabone a sua qualidade e  
eficiência técnica.

- Atividades executadas

Declaramos que os compromissos contratuais assumidos foram cumpridos de forma satisfatória, nada constando em nossos registros até a presente data, que desabone comercial ou tecnicamente a empresa.

Telefone da empresa/E-mail: \_\_\_\_\_

Cidade/UF, dia/mês/ano: \_\_\_\_\_

Nome Completo e Assinatura do Representante da Empresa

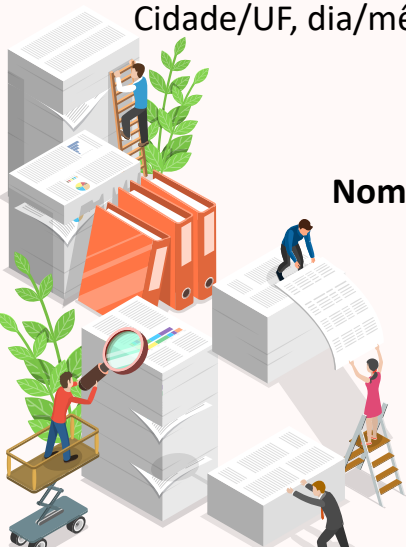



**ANEXO V - FORMULÁRIO DE AVALIAÇÃO E DE SATISFAÇÃO DO CLIENTE**

Este formulário deverá ser preenchido pela empresa que recebeu os serviços de consultoria solicitados para cadastramento pela empresa candidata ao Edital SEBRAETEC Bahia, conforme abaixo:

Razão social (cliente): \_\_\_\_\_

CNPJ: \_\_\_\_\_ Tel: ( ) \_\_\_\_\_

Representante legal: \_\_\_\_\_

E-mail: \_\_\_\_\_

**Solução:** \_\_\_\_\_

EM UMA ESCALA DE 0 A 10, como o(a) Sr.(a) se sente com relação aos itens abaixo:

1. Atenção e disponibilidade da empresa para lhe atender

<b>0 TOTALMENTE INSATISFEITO</b>	1	2	3	4	5	6	7	8	9	<b>10 TOTALMENTE SATISFEITO</b>	<b>(NÃO SE APLICA)</b>
--	---	---	---	---	---	---	---	---	---	---	------------------------

2. O quanto o(a) Sr(a) indicaria esta empresa de consultoria para outras empresas?

<b>0 NÃO INDICARIA DE JEITO NENHUM</b>	1	2	3	4	5	6	7	8	9	<b>10 INDICARIA COM CERTEZA</b>	<b>(NÃO SE APLICA)</b>
--	---	---	---	---	---	---	---	---	---	---	------------------------

3. Cumprimento do cronograma combinado pela empresa

<b>0 TOTALMENTE INSATISFEITO</b>	1	2	3	4	5	6	7	8	9	<b>10 TOTALMENTE SATISFEITO</b>	<b>(NÃO SE APLICA)</b>
--	---	---	---	---	---	---	---	---	---	---	------------------------

4. A entrega / o resultado do trabalho da empresa dentro do especificado na contratação



0 TOTALMENTE INSATISFEITO	1	2	3	4	5	6	7	8	9	10 TOTALMENTE SATISFEITO	(NÃO SE APLICA)
---------------------------------	---	---	---	---	---	---	---	---	---	--------------------------------	-----------------

5. Em que medida esta empresa, de modo geral, satisfaz às suas expectativas?

0 TOTALMENTE INSATISFEITO	1	2	3	4	5	6	7	8	9	10 TOTALMENTE SATISFEITO	(NÃO SE APLICA)
---------------------------------	---	---	---	---	---	---	---	---	---	--------------------------------	-----------------

Declaramos, que os compromissos contratuais assumidos foram cumpridos de forma satisfatória, nada constando em nossos registros, até a presente data, que desabone comercial ou tecnicamente a empresa.

Telefone da empresa/E-mail: \_\_\_\_\_

Cidade/UF, dia/mês/ano. \_\_\_\_\_

\_\_\_\_\_  
Nome Completo e Assinatura do Representante da Empresa

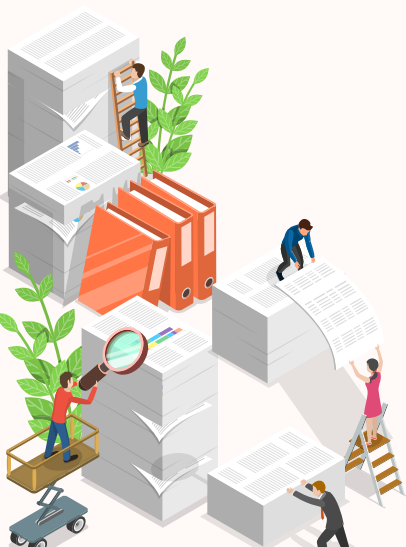

## **ANEXO VI – COMPROVAÇÃO DE INFRAESTRUTURA**

**DESCRIPTIVO DOS LABORATÓRIOS E/OU EQUIPAMENTOS DISPONÍVEIS PARA A PRESTAÇÃO DE SERVIÇOS NAS ESPECIALIDADES/ ÁREAS TEMÁTICAS SELECIONADAS PELA ENTIDADE EXECUTORA PARA CADASTRAMENTO NO PROGRAMA SEBRAETEC, QUANDO APLICÁVEL (CONSULTAR REQUISITOS ESPECÍFICOS DA SOLUÇÃO/PRODUTO).**

### **ORIENTAÇÕES**

O objetivo deste documento é descrever toda a infraestrutura física de posse da empresa candidata a ENTIDADE EXECUTORA, que se faça necessária para a prestação dos serviços os quais está pleiteando o cadastramento.

Trata-se de documento a ser elaborado em papel timbrado da empresa candidata à ENTIDADE EXECUTORA, assinado pelo seu representante legal com a descrição e comprovação da infraestrutura física, laboratorial, ferramental, instrumental e de equipamentos necessários à prestação dos serviços tecnológicos e/ou de inovação nos temas e tipos de serviços pretendidos

<b>ITEM INFRAESTRUTURA OU EQUIPAMENTO</b>	<b>QUANTIDADE</b>	<b>DESCRIÇÃO DA INFRAESTRUTURA</b>	<b>RELAÇÃO COM O SERVIÇO A SER PRESTADO AO SEBRAE</b>
<b>INFRAESTRUTURA FÍSICA (INSTALAÇÕES)</b>			
<b>INFRAESTRUTURA FÍSICA (MÁQUINAS E EQUIPAMENTOS)</b>			
<b>INFRAESTRUTURA FÍSICA (LABORATÓRIO PRÓPRIO OU PARCERIA), QUANDO HOUVER</b>			

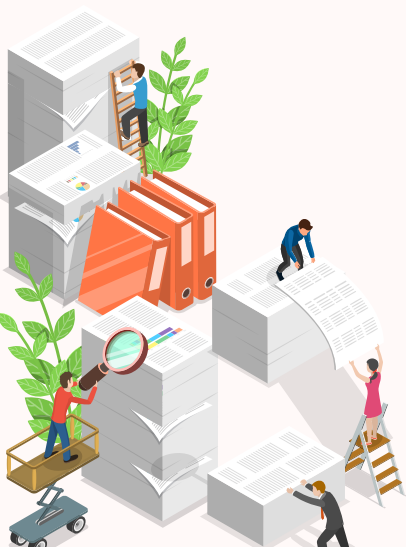

**ANEXAR FOTOS DOS LABORATÓRIOS E/OU EQUIPAMENTOS, QUANDO FOR O CASO**

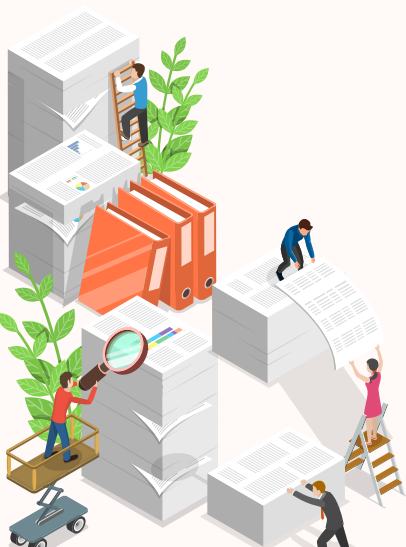

### ANEXO VII - TERMO DE ADESÃO AO EDITAL 01/2019

Pelo presente instrumento, \_\_\_\_\_, com sede a \_\_\_\_\_, bairro \_\_\_\_\_, CEP \_\_\_\_\_, cidade, estado, inscrita no CNPJ sob nº \_\_\_\_\_, neste ato representada por seu representante legal \_\_\_\_\_, naturalidade, estado civil, profissão, portador da carteira de identidade nº \_\_\_\_\_, órgão expedidor \_\_\_\_\_, e CPF nº \_\_\_\_\_, residente e domiciliado a, \_\_\_\_\_, \_\_\_\_\_ - \_\_\_\_\_ - cidade/estado, **vêm ADERIR** por inteiro às regras de contratação e gestão de Consultores, bem como às adequações promovidas nas soluções/produtos disponibilizados pelo SEBRAE/BAHIA, todos constantes no **EDITAL DE CADASTRAMENTO 01/2019**, e **DECLARO** estar ciente e de pleno acordo com as disposições e obrigações naquele instrumento consignadas e com o **ANEXO VIII- DE/PARA DE PRODUTOS DO EDITAL 01/2018 PARA O EDITAL 01/2019**.

Local, \_\_\_\_\_ Data \_\_\_\_/\_\_\_\_/\_\_\_\_

---

Representante legal

