

catálogo

ARTE TE SA NA TO

MINAS
GERAIS

HANDCRAFT
CATALOGUE OF
MINAS GERAIS



Introdução

Em meio a tantos desafios a que todos nós fomos submetidos, felizmente, a sociedade está repensando seus valores para melhor. Muitos paradigmas consolidados pelos consumidores também mudaram. Além de mais conscientes e exigentes, eles passaram a valorizar o que é artesanal, local, autêntico e único! Querem se conectar com uma causa e um propósito verdadeiros.

O artesanato, nesse contexto, responde a todas essas tendências de forma natural e legítima. Gerador de renda para os territórios, ele contribui para mover a economia de pequenos municípios e garante a perpetuação das nossas tradições.

Participante ativo no desenvolvimento do nosso estado, o Sebrae Minas tem um longo histórico de compromisso, trabalho e entusiasmo com o artesanato mineiro. Digital, moderna e contemporânea, esta sétima edição do **Catálogo de Artesanato de Minas Gerais** reforça o nosso interesse no segmento e o propósito de facilitar a conexão entre os artesãos e o mercado.

Roberto Simões

Presidente do Conselho
Deliberativo do Sebrae Minas

Introduction

Among so many challenges all of us have been subjected to, fortunately, society is rethinking their values for the better. Many paradigms consolidated by costumers have also changed. Besides being more aware and demanding, they started to value the handcrafted, the local, the authentic and the unique! They want to connect themselves with a cause and a true purpose.

Handcraft, in this context, responds all these tendencies in a natural and legitimate way. It generates income to the territories; it contributes to keep running the economy of small towns and guarantees the perpetuation of our traditions.

*As an active participant in the development of our state, Sebrae Minas has a long history of commitment, labor and enthusiasm with Minas Gerais' handcraft. Digital, modern and contemporary, this seventh edition of the **Handcraft Catalogue of Minas Gerais** reinforces our interest in the segment and the purpose of facilitating the connection between artisans and the market.*

Roberto Simões

*President of the Deliberative
Council of Sebrae Minas*

Riqueza feita à mão

A riqueza cultural de Minas Gerais se manifesta por meio da história, arquitetura e gastronomia, mas também pela abundância e diversidade de matérias-primas, que se transformam em um artesanato singular, que expressa a essência do seu povo.

Das mãos dos artesãos mineiros, nascem objetos que traduzem e representam cada região do estado, com características únicas, criando um mosaico que revela tradições seculares e contemporâneas.

Desde 2004, o Sebrae Minas tem sintetizado toda essa riqueza em um só lugar, para que o artesanato mineiro possa ser conhecido, reconhecido, e estar cada vez mais acessível, gerando renda e possibilitando o desenvolvimento dos territórios.

Ao completar a sua sétima edição, o **Catálogo de Artesanato de Minas Gerais** se consolida como uma importante vitrine para o segmento no estado e como um instrumento permanente de promoção do artesanato mineiro.

Estruturado em formato digital para atender às mudanças significativas dos hábitos e comportamentos de consumo, o Catálogo irá facilitar ainda mais a conexão dos artesãos com o mercado, além de contribuir de forma sustentável com o meio ambiente.

João Cruz Reis Filho

Diretor Técnico do Sebrae Minas

Handcrafted wealth

The cultural wealth of Minas Gerais shows itself through its history, architecture and gastronomy, and through the abundance and diversity of raw materials, that turn into unique handcraft, expressing its people's essence.

From the hands of Minas Gerais' artisans, rise objects that translate and represent each region of the state, with unique features, creating a mosaic that reveals secular and contemporary traditions.

Since 2004, Sebrae Minas has synthesized all that wealth in just one place, so Minas Gerais' artisans' handcraft can be known, acknowledged and be even more accessible, generating income and making the development of its territories possible.

*Upon the completion of its seventh edition, the **Handcraft Catalogue of Minas Gerais** establishes itself as an important showcase for the segment in the state and as a permanent instrument for the promotion of Minas Gerais' artisans' handcraft.*

Structured in digital format to serve the change of habits and consumption behavior, the Catalogue will make it easier to connect artisans with the marketplace, besides contributing in a sustainable way with the environment.

João Cruz Reis Filho

Sebrae Minas Technical Manager



Minerais

Abundantes em quantidade e em diversidade de cores e resistências, nas mãos criativas e habilidosas dos artesãos, os minerais parecem perder sua dureza. Lapidado, forjado ou modelado, o bruto se torna delicado, e o simples, complexo.

Minerals

Abundant in quantity and in diversity of colors and resistances, in the creative and skillful hands of artisans, minerals seem to lose their roughness. Cut, forged or molded: rough becomes delicate, and simple, complex.

Adilza Mendes Batista

Produto: Cerâmica Maria Buçu

Material: Argila

Localidade de origem: Janaúba

Dimensões: 30 x 35 cm (diâmetro)

Peso: 80 g

Capacidade de produção mensal: 20 unidades

Artesã: Adilza Mendes Batista

Contato: +55 38 99194-3585 / +55 38 3821-3829

E-mail: adilza.artesanato@gmail.com

Instagram: [@adilza.artesanato](https://www.instagram.com/adilza.artesanato)

Product: Ceramic Maria Buçu

Material: Clay

Origin: Janaúba

Dimension: 30 x 35 cm (diameter)

Weight: 80 g

Monthly production capacity: 20 units

Artisan: Adilza Mendes Batista

Contact: +55 38 99194-3585 / +55 38 3821-3829

E-mail: adilza.artesanato@gmail.com

Instagram: [@adilza.artesanato](https://www.instagram.com/adilza.artesanato)



Adriana Gomes Xavier

Produto: Boneca

Material: Argila

Localidade de origem: Campo Buriti / Turmalina

Dimensões: 32 x 15 x 10 cm

Peso: 1,2 kg

Capacidade de produção mensal: 8 unidades

Artesã: Adriana Gomes Xavier

Contacto: +55 38 99927-4862

E-mail: adrianagomesxavierx@gmail.com

Instagram: [@bonecasdovale](https://www.instagram.com/bonecasdovale)



Product: Doll

Material: Clay

Origin: Campo Buriti / Turmalina

Dimension: 32 x 15 x 10 cm

Weight: 1.2 kg

Monthly production capacity: 8 units

Artisan: Adriana Gomes Xavier

Contact: +55 38 99927-4862

E-mail: adrianagomesxavierx@gmail.com

Instagram: [@bonecasdovale](https://www.instagram.com/bonecasdovale)

Adriana Gomes Xavier

Produto: Filtro de Cactos

Material: Argila

Localidade de origem: Campo Buriti / Turmalina

Dimensões: 53 x 39 x 16 cm

Peso: 5 kg

Capacidade de produção mensal: 8 unidades

Artesã: Adriana Gomes Xavier

Contato: +55 38 99927-4862

E-mail: adrianagomesxavierx@gmail.com

Instagram: [@bonecasdovale](https://www.instagram.com/bonecasdovale)

Product: Cactus water filter

Material: Clay

Origin: Campo Buriti / Turmalina

Dimension: 53 x 39 x 16 cm

Weight: 5 kg

Monthly production capacity: 8 units

Artisan: Adriana Gomes Xavier

Contact: +55 38 99927-4862

E-mail: adrianagomesxavierx@gmail.com

Instagram: [@bonecasdovale](https://www.instagram.com/bonecasdovale)





Armando Pereira Ribeiro

Produto: Rádio – Memória e Afeto

Material: Argila

Localidade de origem: Padre Paraíso

Dimensões: 13 x 6,5 x 13 cm

Peso: 444 g

Capacidade de produção mensal: 10 unidades

Artesão: Armando Pereira Ribeiro

Contato: +55 33 98412-3157

E-mail: armando.borun@yahoo.com.br

Instagram: [@armando.borun](https://www.instagram.com/armando.borun)

Product: Radio – Memory and affection

Material: Clay

Origin: Padre Paraíso

Dimension: 13 x 6.5 x 13 cm

Weight: 444 g

Monthly production capacity: 10 units

Artisan: Armando Pereira Ribeiro

Contact: +55 33 98412-3157

E-mail: armando.borun@yahoo.com.br

Instagram: [@armando.borun](https://www.instagram.com/armando.borun)

Associação de Pequenos Produtores Rurais e Artesãos da Comunidade Olaria e Adjacências

Produto: Panela de barro

Material: Argila

Localidade de origem: Olaria / Cônego Marinho

Dimensões: 14 x 19 cm (diâmetro) (P) | 25 x 29 cm (diâmetro) (M)

Peso: 2,8 kg (P) | 3,7 kg (M)

Capacidade de produção mensal: 20 unidades

Artesãos: Associação de Pequenos Produtores Rurais e Artesãos da Comunidade Olaria e Adjacências

Contato: Nilda Muniz Farias: +55 38 99947-8694

E-mail: oleirasdocandeal.mg@gmail.com

Instagram: [@oleirasdocandeal](https://www.instagram.com/oleirasdocandeal)



Product: Clay pan

Material: Clay

Origin: Olaria / Cônego Marinho

Dimension: 14 x 19 cm (diameter) (S) | 25 x 29 cm (diameter) (M)

Weight: 2.8 kg (S) | 3.7 kg (M)

Monthly production capacity: 20 units

Artisan: Small Rural Producers and Artisans Association of Comunidade Olaria and neighborhood

Contact: Nilda Muniz Farias: +55 38 99947-8694

E-mail: oleirasdocandeal.mg@gmail.com

Instagram: [@oleirasdocandeal](https://www.instagram.com/oleirasdocandeal)

Associação de Pequenos Produtores Rurais e Artesãos da Comunidade Olaria e Adjacências

Produto: Pote de barro

Material: Argila

Localidade de origem: Olaria / Cônego Marinho

Dimensões: 27 x 11 cm (diâmetro)

Peso: 1,9 kg

Capacidade de produção mensal: 20 unidades

Artesãos: Associação de Pequenos Produtores Rurais e Artesãos da Comunidade Olaria e Adjacências

Contato: Nilda Muniz Farias: +55 38 99947-8694

E-mail: oleirasdocandeal.mg@gmail.com

Instagram: [@oleirasdocandeal](https://www.instagram.com/oleirasdocandeal)

Product: Pottery jug

Material: Clay

Origin: Olaria / Cônego Marinho

Dimension: 27 x 11 cm (diameter)

Weight: 1.9 kg

Monthly production capacity: 20 units

Artisan: Small Rural Producers and Artisans Association of Comunidade Olaria and neighborhood

Contact: Nilda Muniz Farias: +55 38 99947-8694

E-mail: oleirasdocandeal.mg@gmail.com

Instagram: [@oleirasdocandeal](https://www.instagram.com/oleirasdocandeal)



Associação dos Artesãos de Coqueiro Campo

Produto: Galinha com flor

Material: Argila

Localidade de origem: Campo Buriti / Turmalina

Dimensões: 23 x 24 x 18 cm

Peso: 1,2 kg

Capacidade de produção mensal: 10 unidade

Artesã: Terezinha Lopes dos Santos

Contato: Terezinha: +55 33 99125-8188 / +55 38 99142-0717

E-mail: artesaoscoqueirocampo@yahoo.com.br

Instagram: [Terezinha.lopes.33483](https://www.instagram.com/Terezinha.lopes.33483)



Product: Chicken with flower

Material: Clay

Origin: Campo Buriti / Turmalina

Dimension: 23 x 24 x 18 cm

Weight: 1.2 kg

Monthly production capacity: 10 units

Artisan: Terezinha Lopes dos Santos

Contact: Terezinha: +55 33 99125-8188 / +55 38 99142-0717

E-mail: artesaoscoqueirocampo@yahoo.com.br

Instagram: [@Terezinha.lopes.33483](https://www.instagram.com/Terezinha.lopes.33483)



Associação de Artesãos de Minas Novas

Produto: Jarra com copo

Material: Argila

Localidade de origem: Terra Cavada / Minas Novas

Dimensões: 21,5 cm

Peso: 200 g

Capacidade de produção mensal: 35 unidades

Artesã: Osmara Gomes Francisco Dias

Contato: Maria Pereira da Silva: +55 33 99919-3574 /

Osmara Gomes: +55 33 99981-4309

E-mail: artesaomn1@gmail.com

Product: Jug with cup

Material: Clay

Origin: Terra Cavada / Minas Novas

Dimension: 21.5 cm

Weight: 200 g

Monthly production capacity: 35 units

Artisan: Osmara Gomes Francisco Dias

Contact: Maria Pereira da Silva: +55 33 99919-3574 /

Osmara Gomes: +55 33 99981-4309

E-mail: artesaomn1@gmail.com

Atelier Daniele Drummond

Produto: Cuba de apoio folhagem clássica com jade

Material: Cerâmica vitrificada de alta temperatura

Localidade de origem: Belo Horizonte

Dimensões: 15 x 28 cm (diâmetro)

Peso: 2,3 kg

Capacidade de produção mensal: 50 unidades

Artesã: Daniele Drummond

Contato: +55 31 99773-7057

E-mail: vendas@danieledrummond.com

Site: www.danieledrummond.com

Instagram: @danieledrummond.atelier

Product: Classic leaves bowl with jade

Material: High temperature vitrified ceramic

Origin: Belo Horizonte

Dimension: 15 x 28 cm (diameter)

Weight: 2.3 kg

Monthly production capacity: 50 units

Artisan: Daniele Drummond

Contact: +55 31 99773-7057

E-mail: vendas@danieledrummond.com

Website: www.danieledrummond.com

Instagram: @danieledrummond.atelier



Atelier Daniele Drummond

Produto: Tábua gourmet surf

Material: Madeira de lei e cerâmica vitrificada

Localidade de origem: Belo Horizonte

Dimensões: 4 x 30 x 60 cm

Peso: 4 kg

Capacidade de produção mensal: 30 unidades

Artesã: Daniele Drummond

Contato: +55 31 99773-7057

E-mail: vendas@danieledrummond.com

Site: www.danieledrummond.com

Instagram: @danieledrummond.atelier

Product: Gourmet board surf

Material: Timber and vitrified ceramic

Origin: Belo Horizonte

Dimension: 4 x 30 x 60 cm

Weight: 4 kg

Monthly production capacity: 30 units

Artisan: Daniele Drummond

Contact: +55 31 99773-7057

E-mail: vendas@danieledrummond.com

Website: www.danieledrummond.com

Instagram: @danieledrummond.atelier





Atelier Iara Nicola

Produto: São Francisco

Material: Argila terracota e tinta acrílica

Localidade de origem: Arceburgo

Dimensões: 16 x 4 x 6 cm

Peso: 178 g

Capacidade de produção mensal: 50 unidades

Artesã: Iara Cristina Silva Nicola

Contato: +55 35 99701-0196 / +55 35 3556-1270

E-mail: iarascnicola@hotmail.com

Site: www.atelieriaranicola.com.br

Instagram: [@atelier_iaa_nicola](https://www.instagram.com/atelier_iaa_nicola)

Product: San Francisco

Material: Terracotta clay and acrylic paint

Origin: Arceburgo

Dimension: 16 x 4 x 6 cm

Weight: 178 g

Monthly production capacity: 50 units

Artisan: Iara Cristina Silva Nicola

Contact: +55 35 99701-0196 / +55 35 3556-1270

E-mail: iarascnicola@hotmail.com

Website: www.atelieriaranicola.com.br

Instagram: [@atelier_iaa_nicola](https://www.instagram.com/atelier_iaa_nicola)



Atelier Iara Nicola

Produto: Tigela com galho de café e pássaros

Material: Argila Terracota e tinta acrílica

Localidade de origem: Arceburgo

Dimensões: 3 x 9,5 x 19 cm

Peso: 244 g

Capacidade de produção mensal: 50 unidades

Artesã: Iara Cristina Silva Nicola

Contato: +55 35 99701-0196 / +55 35 3556-1270

E-mail: iarascnicola@hotmail.com

Site: www.atelieriaranicola.com.br

Instagram: [@atelier_iaara_nicola](https://www.instagram.com/atelier_iaara_nicola)

Product: Bowl with coffee branch and birds

Material: Terracotta clay and acrylic paint

Origin: Arceburgo

Dimension: 3 x 9,5 x 19 cm

Weight: 244 g

Monthly production capacity: 50 units

Artisan: Iara Cristina Silva Nicola

Contact: +55 35 99701-0196 / +55 35 3556-1270

E-mail: iarascnicola@hotmail.com

Website: www.atelieriaranicola.com.br

Instagram: [@atelier_iaara_nicola](https://www.instagram.com/atelier_iaara_nicola)

Cerâmica Flávia Guimarães

Produto: Boleira de cerâmica esmaltada

Material: Argila

Localidade de origem: Belo Horizonte

Dimensões: 8 x 30 x 30 cm

Peso: 1,550 kg

Capacidade de produção mensal: 15 unidades

Artesã: Flávia Lúcia Guimarães

Contato: +55 31 98887-5787

E-mail: flaviaceramica@gmail.com

Site: www.ceramicaflaviaguimaraes.com.br

Instagram: [@ceramica_flaviaguimaraes](https://www.instagram.com/ceramica_flaviaguimaraes)



Product: Enameled ceramic cake stand

Material: Clay

Origin: Belo Horizonte

Dimension: 8 x 30 x 30 cm

Weight: 1.550 kg

Monthly production capacity: 15 units

Artisan: Flávia Lúcia Guimarães

Contact: +55 31 98887-5787

E-mail: flaviaceramica@gmail.com

Website: www.ceramicaflaviaguimaraes.com.br

Instagram: [@ceramica_flaviaguimaraes](https://www.instagram.com/ceramica_flaviaguimaraes)

Cerâmica Indígena Xakriabá

Produto: Moringa Tatu

Material: Argila

Localidade de origem: Terra Indígena Xakriabá / São João das Missões

Dimensões: 30 x 55 cm (diâmetro)

Peso: 2,4 kg

Capacidade de produção mensal: 10 unidades

Artesão: Vanginei Leite Silva

Contato: +55 38 99908-2568 / +55 38 99801-9591

E-mail: vangineisilva@gmail.com

Instagram: @ceramica_indigena_xakriaba

Product: Armadillo jug

Material: Clay

Origin: Xakriabá Indigenous Land / São João das Missões

Dimension: 30 x 55 cm (diameter)

Weight: 2.4 kg

Monthly production capacity: 10 units

Artisan: Vanginei Leite Silva

Contact: +55 38 99908-2568 / +55 38 99801-9591

E-mail: vangineisilva@gmail.com

Instagram: @ceramica_indigena_xakriaba



Cerâmica Indígena Xakriabá

Produto: Moringa Gavião e Jacu

Material: Argila

Localidade de origem: Terra Indígena Xakriabá / São João das Missões

Dimensões: 30 x 55 cm (diâmetro)

Peso: 2,2 kg

Capacidade de produção mensal: 10 unidades

Artesão: Vanginei Leite Silva

Contato: +55 38 99908-2568 / +55 38 99801-9591

E-mail: vangineisilva@gmail.com

Instagram: @ceramica_indigena_xakriaba



Product: Hawk and guan jug

Material: Clay

Origin: Xakriabá Indigenous Land / São João das Missões

Dimension: 30 x 55 cm (diameter)

Weight: 2.2 kg

Monthly production capacity: 10 units

Artisan: Vanginei Leite Silva

Contact: +55 38 99908-2568 / +55 38 99801-9591

E-mail: vangineisilva@gmail.com

Instagram: @ceramica_indigena_xakriaba

Cerâmicas Flávia Rocha

Produto: Tigelas – Coleção Uai

Material: Argila

Localidade de origem: Belo Horizonte

Dimensões: 14 x 4,5 cm (P) | 17 x 4,5 cm (M) | 21 x 6 cm (G)

Peso: 265 g (P) | 325 a 358 g (M) | 471 g (G)

Capacidade de produção mensal: 250 unidades

Artesã: Flávia Ferreira Rocha

Contato: +55 31 99983-3426 / +55 31 3468-7773

E-mail: flaviaceramica@yahoo.com.br

Instagram: @flaviaferreirarochoa



Product: Bowls – Uai collection

Material: Clay

Origin: Belo Horizonte

Dimension: 14 x 4.5 cm (S) | 17 x 4.5 cm (M) | 21 x 6 cm (L)

Weight: 265 g (S) | 325 to 358 g (M) | 471 g (L)

Monthly production capacity: 250 units

Artisan: Flávia Ferreira Rocha

Contact: +55 31 99983-3426 / +55 31 3468-7773

E-mail: flaviaceramica@yahoo.com.br

Instagram: @flaviaferreirarochoa

Cerâmicas Flávia Rocha

Produto: Xícara, pires e colher – Coleção Uai

Material: Argila

Localidade de origem: Belo Horizonte

Dimensões: 4,5 x 5,5 cm (xícara) |

11 cm (pires) | 9 cm (colher)

Peso: 227 g (conjunto)

Capacidade de produção mensal: 150 unidades

Artesã: Flávia Ferreira Rocha

Contato: +55 31 99983-3426 / +55 31 3468-7773

E-mail: flaviaceramica@yahoo.com.br

Instagram: @flaviaferreirarochoa

Product: Cup, saucer and spoon – Uai Collection

Material: Clay

Origin: Belo Horizonte

Dimension: 4.5 x 5.5 cm (cup) |

11 cm (saucer) | 9 cm (spoon)

Weight: 227 g (set)

Monthly production capacity: 150 units

Artisan: Flávia Ferreira Rocha

Contact: +55 31 99983-3426 / +55 31 3468-7773

E-mail: flaviaceramica@yahoo.com.br

Instagram: @flaviaferreirarochoa



Cristiana de Souza e Silva

Produto: Prato Lua

Material: Cerâmica

Localidade de origem: Belo Horizonte

Dimensões: 27 x 4 cm

Peso: 850 g

Capacidade de produção mensal: 30 unidades

Artesã: Cristiana de Souza e Silva

Contato: +55 31 97140-5650

E-mail: crisd_souza@hotmail.com

Site: cridsouza.wixsite.com

Instagram: [@corceramica](https://www.instagram.com/corceramica/) / [@cristianasouza](https://www.instagram.com/cristianasouza/)

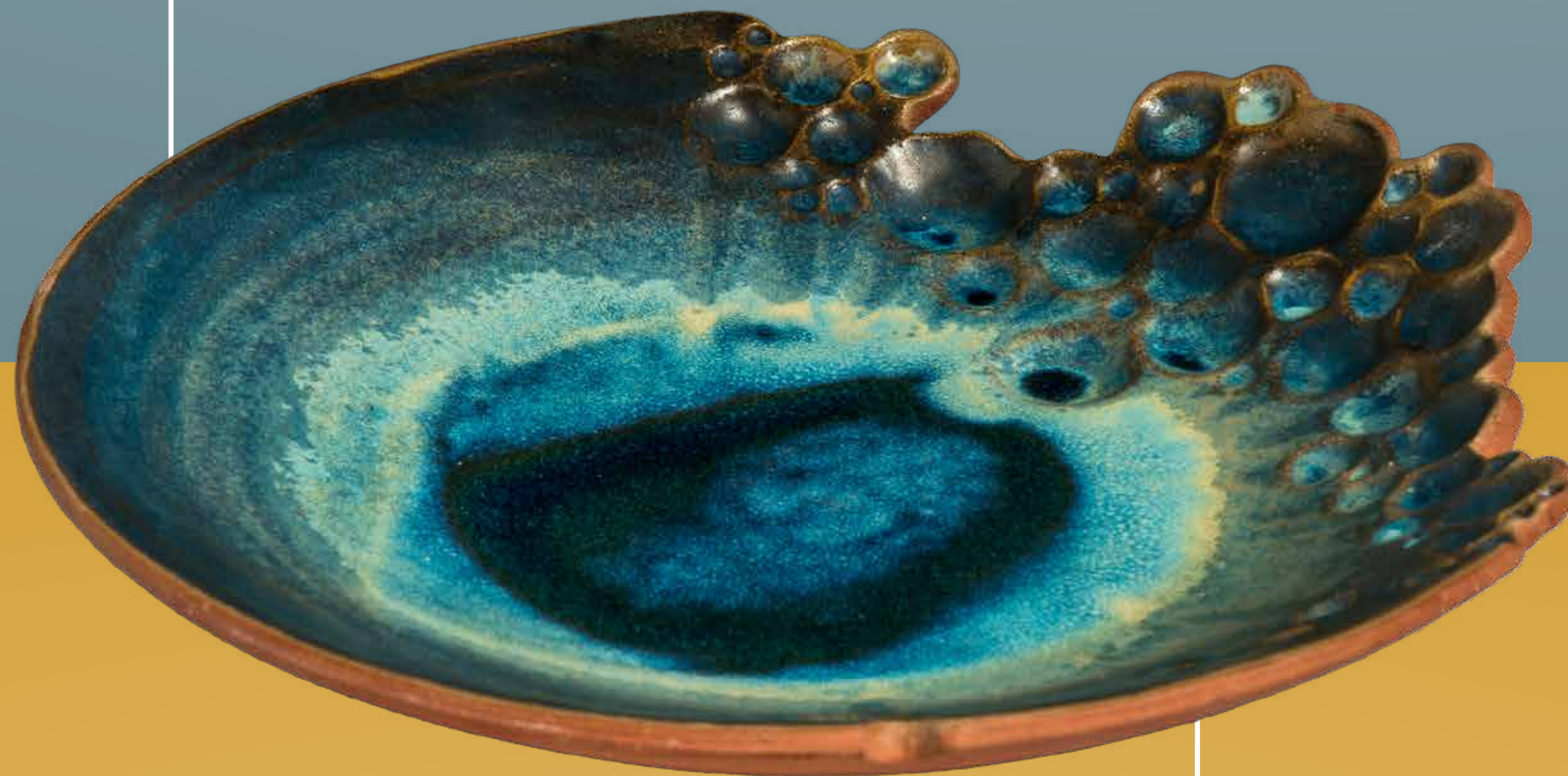

Product: Moon dish

Material: Ceramic

Origin: Belo Horizonte

Dimension: 27 x 4 cm

Weight: 850 g

Monthly production capacity: 30 units

Artisan: Cristiana de Souza e Silva

Contact: +55 31 97140-5650

E-mail: crisd_souza@hotmail.com

Website: cridsouza.wixsite.com

Instagram: [@corceramica](https://www.instagram.com/corceramica/) / [@cristianasouza](https://www.instagram.com/cristianasouza/)

Denise Mascarenhas

Produto: Descanso de travessas decorativo – DMDT03

Material: Pastilhas de vidro em base de MDF

Localidade de origem: Belo Horizonte

Dimensões: 17,5 x 0,6 cm (peça) /

35 x 35 x 0,6 cm (conjunto)

Peso: 160 g (peça) / 640 g (conjunto)

Capacidade de produção mensal:

40 unidades (10 conjuntos)

Artesã: Denise Mascarenhas

Contato: +55 31 99618-8219

E-mail: dmosaicos2007@gmail.com

Instagram: [@dmosaicos](https://www.instagram.com/dmosaicos)



Product: Decorative pan mat – DMDT03

Material: Glass mosaic in MDF base

Origin: Belo Horizonte

Dimension: 17.5 x 0.6 cm (piece) /

35 x 35 x 0.6 cm (set)

Weight: 160 g (piece) / 640 g (set)

Monthly production capacity:

40 units (10 sets)

Artisan: Denise Mascarenhas

Contact: +55 31 99618-8219

E-mail: dmosaicos2007@gmail.com

Instagram: [@dmosaicos](https://www.instagram.com/dmosaicos)

Denise Reda Federico

Produto: Kit Chá

Material: Argila e esmalte cerâmico

Localidade de origem: Cassia

Dimensões: 13 x 14 x 14 cm

Peso: 400 g

Capacidade de produção mensal: 100 unidades

Artesã: Denise Reda Federico

Contato: +55 35 99927-1315

E-mail: deniseredafederico@gmail.com

Instagram: [@denise_viraluz](https://www.instagram.com/denise_viraluz)

Product: Tea set

Material: Clay and ceramic lining

Origin: Cassia

Dimension: 13 x 14 x 14 cm

Weight: 400 g

Monthly production capacity: 100 units

Artisan: Denise Reda Federico

Contact: +55 35 99927-1315

E-mail: deniseredafederico@gmail.com

Instagram: [@denise_viraluz](https://www.instagram.com/denise_viraluz)



Dion Klark Garcia

Produto: Casa Típica Rural

Material: Argila e cerâmica

Localidade de origem: Piranguçu

Dimensões: 13 x 12 x 18 cm

Peso: 1 kg

Capacidade de produção mensal: 10 unidades

Artesão: Dion Klark Garcia

Contato: +55 35 99747-8927

E-mail: diongarcia67@gmail.com

Site: casasdeminas.blogspot.com.br

Instagram: [@diongarcia67](https://www.instagram.com/diongarcia67)



Product: Typical rural house

Material: Clay and ceramic

Origin: Piranguçu

Dimension: 13 x 12 x 18 cm

Weight: 1 kg

Monthly production capacity: 10 units

Artisan: Dion Klark Garcia

Contact: +55 35 99747-8927

E-mail: diongarcia67@gmail.com

Website: casasdeminas.blogspot.com.br

Instagram: [@diongarcia67](https://www.instagram.com/diongarcia67)



Dirléia Peixoto

Produto: Palma Barroca

Material: Metal cobre boleado à mão
e banhado a ouro

Localidade de origem: Sabará

Dimensões: 70 x 7 x 25 cm

Peso: 395 g

Capacidade de produção mensal: 50 unidades

Artesã: Dirléia Conceição Neves Peixoto

Contato: +55 31 3671-2183 / +55 31 98874-4134

E-mail: dirleianeves@gmail.com

Product: Baroque palm

Material: Hand shaped copper with gold plating

Origin: Sabará

Dimension: 70 x 7 x 25 cm

Weight: 395 g

Monthly production capacity: 50 units

Artisan: Dirléia Conceição Neves Peixoto

Contact: +55 31 3671-2183 / +55 31 98874-4134

E-mail: dirleianeves@gmail.com



Emi Vieira Cerâmica

Produto: Vaso Oval Texturizado Verde

Material: Argila, esmalte cerâmico de baixa temperatura

Localidade de origem: Belo Horizonte

Dimensões: 23 x 20 x 12 cm

Peso: 900 g

Capacidade de produção mensal: 20 unidades

Artesão: Emivaldo Vieira da Silva

Contato: +55 31 98371-3954

E-mail: emi.vieira@icloud.com

Site: uau.space/emivieiraceramica

Instagram: [@emivieira_ceramica](https://www.instagram.com/emivieira_ceramica)

Product: Green Textured Oval Vase

Material: Clay, low temperature ceramic lining

Origin: Belo Horizonte

Dimension: 23 x 20 x 12 cm

Weight: 900 g

Monthly production capacity: 20 units

Artisan: Emivaldo Vieira da Silva

Contact: +55 31 98371-3954

E-mail: emi.vieira@icloud.com

Website: uau.space/emivieiraceramica

Instagram: [@emivieira_ceramica](https://www.instagram.com/emivieira_ceramica)

Eny Amorim

Produto: Cerâmica artesanal

Material: Argila

Localidade de origem: Brumadinho

Dimensões: 20 x 50 cm

Peso: 2 kg

Capacidade de produção mensal: 30 unidades

Artesã: Eny Amorim

Contato: +55 31 99845-1425

E-mail: eny.amorim@hotmail.com

Site: www.atelieenyamorim.com.br

Instagram: @atelieenyamorim

Product: Handcrafted ceramic

Material: Clay

Origin: Brumadinho

Dimension: 20 x 50 cm

Weight: 2 kg

Monthly production capacity: 30 units

Artisan: Eny Amorim

Contact: +55 31 99845-1425

E-mail: eny.amorim@hotmail.com

Website: www.atelieenyamorim.com.br

Instagram: @atelieenyamorim



Flávia Picinin

Produto: Coral

Material: Argila

Localidade de origem: Belo Horizonte

Dimensões: 20 x 8 x 13 cm

Peso: 700 g

Capacidade de produção mensal: 10 unidades

Artesã: Flávia Picinin Velloso Senna

Contato: +55 31 98658-0223

E-mail: flaviapvsenna@hotmail.com / flaviap1965@gmail.com

Instagram: [@flaviapicinin](https://www.instagram.com/flaviapicinin)

Product: Choir

Material: Clay

Origin: Belo Horizonte

Dimension: 20 x 8 x 13 cm

Weight: 700 g

Monthly production capacity: 10 units

Artisan: Flávia Picinin Velloso Senna

Contact: +55 31 98658-0223

E-mail: flaviapvsenna@hotmail.com /

flaviap1965@gmail.com

Instagram: [@flaviapicinin](https://www.instagram.com/flaviapicinin)



Grazielle Miranda de Matos

Produto: Casinha da roça

Material: Argila

Localidade de origem: Salinas

Dimensões: 5 x 5 x 5,4 cm

Peso: 60 g

Capacidade de produção mensal: 100 peças

Artesã: Grazielle Miranda de Matos

Contato: +55 38 98829-6005

E-mail: grazi.mmatos@hotmail.com

Instagram: [@grazi.mmatos](#) / [@dorioseco](#)



Product: Country house

Material: Clay

Origin: Salinas

Dimension: 5 x 5 x 5.4 cm

Weight: 60 g

Monthly production capacity: 100 units

Artisan: Grazielle Miranda de Matos

Contact: +55 38 98829-6005

E-mail: grazi.mmatos@hotmail.com

Instagram: [@grazi.mmatos](#) / [@dorioseco](#)

Ivanir Bezerra de Oliveira

Produto: Fruteira Morango

Material: Argila

Localidade de origem: Terra Indígena Xakriabá / São João das Missões

Dimensões: 10 x 69 cm (diâmetro)

Peso: 1,4 kg

Capacidade de produção mensal: 20 unidades

Artesã: Ivanir Bezerra Oliveira – Cerâmica Indígena Xakriabá

Contato: +55 38 99807-5096 / +55 38 99801-9591

E-mail: oliveirasilvaivanir@gmail.com

Instagram: @ceramica_indigena_xakriaba



Product: Strawberry bowl

Material: Clay

Origin: Xakriabá Indigenous Land / São João das Missões

Dimension: 10 x 69 cm (diameter)

Weight: 1.4 kg

Monthly production capacity: 20 units

Artisan: Ivanir Bezerra Oliveira – Cerâmica Indígena Xakriabá

Contact: +55 38 99807-5096 / +55 38 99801-9591

E-mail: oliveirasilvaivanir@gmail.com

Instagram: @ceramica_indigena_xakriaba

Ivanir Bezerra de Oliveira

Produto: Jogo de bule

Material: Argila

Localidade de origem: Terra Indígena Xakriabá /
São João das Missões

Dimensões: 18 x 47 cm (diâmetro)

Peso: 2,6 kg

Capacidade de produção mensal: 10 unidades

Artesã: Ivanir Bezerra Oliveira – Cerâmica Indígena Xakriabá

Contato: +55 38 99807-5096 / +55 38 99801-9591

E-mail: oliveirasilvaivanir@gmail.com

Instagram: @ceramica_indigena_xakriaba



Product: Teapot set

Material: Clay

Origin: Xakriabá Indigenous Land / São João das Missões

Dimension: 18 x 47 cm (diameter)

Weight: 2.6 kg

Monthly production capacity: 10 units

Artisan: Ivanir Bezerra Oliveira – Cerâmica Indígena Xakriabá

Contact: +55 38 99807-5096 / +55 38 99801-9591

E-mail: oliveirasilvaivanir@gmail.com

Instagram: @ceramica_indigena_xakriaba



Joanina Neres de Souza

Produto: Panela de barro

Material: Argila

Localidade de origem: Ferreirópolis / Salinas

Dimensões: 13 x 23,50 x 15,5 cm

Peso: 835 g

Capacidade de produção mensal: 30 peças

Artesã: Joanina Neres de Souza

Contato: +55 38 999039393/ +55 38 999417463

E-mail: janina.ceramica@outlook.com /

claudiamirandamatos@hotmail.com

Instagram: @grazi.mmatos / @dorioseco

Product: Pottery pan

Material: Clay

Origin: Ferreirópolis / Salinas

Dimension: 13 x 23.50 x 15.5 cm

Weight: 835 g

Monthly production capacity: 30 units

Artisan: Joanina Neres de Souza

Contact: +55 38 999039393/ +55 38 999417463

E-mail: janina.ceramica@outlook.com /

claudiamirandamatos@hotmail.com

Instagram: @grazi.mmatos / @dorioseco

Jorge da Cruz

Produto: São Francisco

Material: Cerâmica

Localidade de origem: Raposos

Dimensões: 38 x 25 x 25 cm

Peso: 4 kg

Capacidade de produção mensal: 20 unidades

Artesão: Jorge Antônio da Cruz

Contato: +55 31 98746-7235 / +55 31 2010-9845

E-mail: jorgedacruz84@yahoo.com.br

Instagram: @jorgedacruz84

Product: San Francisco

Material: Ceramic

Origin: Raposos

Dimension: 38 x 25 x 25 cm

Weight: 4 kg

Monthly production capacity: 20 units

Artisan: Jorge Antônio da Cruz

Contact: +55 31 98746-7235 / +55 31 2010-9845

E-mail: jorgedacruz84@yahoo.com.br

Instagram: @jorgedacruz84



José Adolfo Viana de Souza

Produto: São Francisco

Material: Argila

Localidade de origem: Belo Horizonte

Dimensões: 25 x 15 x 15 cm

Peso: 2,3 kg

Capacidade de produção mensal: 60 unidades

Artesão: José Adolfo Viana de Souza

Contato: +55 31 97364-8000

E-mail: javspequi@gmail.com

Facebook: www.facebook.com/sereiasdovelhochico

Product: San Francisco

Material: Clay

Origin: Belo Horizonte

Dimension: 25 x 15 x 15 cm

Weight: 2.3 kg

Monthly production capacity: 60 units

Artisan: José Adolfo Viana de Souza

Contact: +55 31 97364-8000

E-mail: javspequi@gmail.com

Facebook: www.facebook.com/sereiasdovelhochico





José Roberto dos Santos

Produto: Fruteira Folha Rede

Material: Metal

Localidade de origem: Antônio Carlos

Dimensões: 10 x 30 x 45 cm

Peso: 965 g

Capacidade de produção mensal: 50 unidades

Artesão: José Roberto dos Santos

Contato: +55 32 99921-0945

E-mail: arteemferrojr@gmail.com

Instagram: @arte_em_ferro_jr

Product: Leaf Fruit Bowl

Material: Metal

Origin: Antônio Carlos

Dimension: 10 x 30 x 45 cm

Weight: 965 g

Monthly production capacity: 50 units

Artisan: José Roberto dos Santos

Contact: +55 32 99921-0945

E-mail: arteemferrojr@gmail.com

Instagram: @arte_em_ferro_jr

José Roberto dos Santos

Produto: Vaso Celebrar

Material: Metal

Localidade de origem: Antônio Carlos

Dimensões: 33 x 18 x 18 cm

Peso: 1,1 kg

Capacidade de produção mensal: 60 unidades

Artêsão: José Roberto dos Santos

Contato: +55 32 99921-0945

E-mail: arteemferroj@gmail.com

Instagram: @arte_em_ferro_jr

Product: Vase Celebration

Material: Metal

Origin: Antônio Carlos

Dimension: 33 x 18 x 18 cm

Weight: 1.1 kg

Monthly production capacity: 60 units

Artisan: José Roberto dos Santos

Contact: +55 32 99921-0945

E-mail: arteemferroj@gmail.com

Instagram: @arte_em_ferro_jr





Lilia Gomes Xavier Dias

Produto: Sapo-boi

Material: Argila

Localidade de origem: Campo Alegre / Turmalina

Dimensões: 22 x 16 x 20 cm

Peso: 1 kg

Capacidade de produção mensal: 15 unidades

Associação: Associação dos Lavradores e Artesãos de Campo Alegre

Contato: +55 38 99852-0991

E-mail: liliaxavierg78@gmail.com

Instagram: [@atelieliliaxavier](https://www.instagram.com/atelieliliaxavier)

Product: Cane toad

Material: Clay

Origin: Campo Alegre / Turmalina

Dimension: 22 x 16 x 20 cm

Weight: 1 kg

Monthly production capacity: 15 units

Association: Farmers and Artisans Association of Campo Alegre

Contact: +55 38 99852-0991

E-mail: liliaxavierg78@gmail.com

Instagram: [@atelieliliaxavier](https://www.instagram.com/atelieliliaxavier)



Lilia Gomes Xavier Dias

Produto: Filtro

Material: Argila

Localidade de origem: Campo Alegre / Turmalina

Dimensões: 40 x 19 cm

Peso: 3,7 kg

Capacidade de produção mensal: 15 unidades

Associação: Associação dos Lavradores
e Artesãos de Campo Alegre

Contato: +55 38 99852-0991

E-mail: liliaxavierg78@gmail.com

Instagram: [@atelieliliaxavier](https://www.instagram.com/atelieliliaxavier)

Product: Water filter

Material: Clay

Origin: Campo Alegre / Turmalina

Dimension: 40 x 19 cm

Weight: 3.7 kg

Monthly production capacity: 15 units

*Association: Farmers and Artisans Association
of Campo Alegre*

Contact: +55 38 99852-0991

E-mail: liliaxavierg78@gmail.com

Instagram: [@atelieliliaxavier](https://www.instagram.com/atelieliliaxavier)

Lucinéia de Souza Barbosa

Produto: Boneca com galinhas
Material: Argila
Localidade de origem: Taiobeiras
Dimensões: 40 cm
Peso: 2,060 kg
Capacidade de produção mensal: 20 unidades
Artesã: Lucinéia de Souza Barbosa
Contato: +55 38 99117-8873
E-mail: neiaamorearte@gmail.com
Instagram: @lucineiadesouza

*Product: Doll with chickens
Material: Clay
Origin: Taiobeiras
Dimension: 40 cm
Weight: 2.060 kg
Monthly production capacity: 20 units
Artisan: Lucinéia de Souza Barbosa
Contact: +55 38 99117-8873
E-mail: neiaamorearte@gmail.com
Instagram: @lucineiadesouza*



Lucinéia de Souza Barbosa

Produto: Quadro Família

Material: Argila

Localidade de origem: Taiobeiras

Dimensões: 35 cm

Peso: 4,5 kg

Capacidade de produção mensal: 20 unidades

Artesã: Lucinéia de Souza Barbosa

Contato: +55 38 99117-8873

E-mail: neiaamorearte@gmail.com

Instagram: @lucineiadesouza

Product: Family Picture

Material: Clay

Origin: Taiobeiras

Dimension: 35 cm

Weight: 4.5 kg

Monthly production capacity: 20 units

Artisan: Lucinéia de Souza Barbosa

Contact: +55 38 99117-8873

E-mail: neiaamorearte@gmail.com

Instagram: @lucineiadesouza





Magno Barrozo

Produto: Copos para café, licor e cachaça
Material: Porcelanas pigmentadas
Localidade de origem: Betim
Dimensões: 6,5 x 7 x 6,5 cm
Peso: 80 g (unidade)
Capacidade de produção mensal: 500 unidades
Artesão: Magno Barrozo
Contato: +55 31 97572-9943
E-mail: magnobarrozoceramicas@gmail.com
Site: www.magnobarrozo.com.br
Instagram: [@magno_barrozo_ceramics](https://www.instagram.com/magno_barrozo_ceramics)

*Product: Cups for coffee, liquor or sugar cane spirits (cachaça)
Material: Pigmented porcelain
Origin: Betim
Dimension: 6.5 x 7 x 6.5 cm
Weight: 80 g (unit)
Monthly production capacity: 500 units
Artisan: Magno Barrozo
Contact: +55 31 97572-9943
E-mail: magnobarrozoceramicas@gmail.com
Website: www.magnobarrozo.com.br
Instagram: [@magno_barrozo_ceramics](https://www.instagram.com/magno_barrozo_ceramics)*

Mara Tameirão

Produto: Caneca

Material: Metal esmaltado

Localidade de origem: Diamantina

Dimensões: 6 x 6 x 6 cm

Peso: 65 g

Capacidade de produção mensal: 40 unidades

Artesã: Mara Valéria Tameirão

Associação: Casa Real

Contato: +55 38 99952-6309 / +55 38 3531-1669

E-mail: casa_r@hotmail.com

Site: casarealartesanato.com.br



Product: Mug

Material: Enameled metal

Origin: Diamantina

Dimension: 6 x 6 x 6 cm

Weight: 65 g

Monthly production capacity: 40 units

Artisan: Mara Valéria Tameirão

Association: Casa Real

Contact: +55 38 99952-6309 / +55 38 3531-1669

E-mail: casa_r@hotmail.com

Website: casarealartesanato.com.br



Márcio Ferreira

Produto: Quadro de bambu

Material: Ferro e madeira

Localidade de origem: Nova Lima

Dimensões: 83 x 63 x 10 cm

Peso: 3 kg

Capacidade de produção mensal: 50 unidades

Artesão: Márcio Ferreira Silva

Contato: +55 31 98769-3893 / +55 31 3541-3893

E-mail: marcioartesanatoferro@ig.com.br

Instagram: @omarcioferreiro

Product: Bamboo picture

Material: Iron and wood

Origin: Nova Lima

Dimension: 83 x 63 x 10 cm

Weight: 3 kg

Monthly production capacity: 50 units

Artisan: Márcio Ferreira Silva

Contact: +55 31 98769-3893 / +55 31 3541-3893

E-mail: marcioartesanatoferro@ig.com.br

Instagram: @omarcioferreiro

Maria Aparecida Alves Lacerda

Produto: Menina Flor

Material: Argila

Localidade de origem: Governador Valadares

Dimensões: 25 cm

Peso: 1,5 kg

Capacidade de produção mensal: 4 unidades

Artesã: Maria Aparecida Alves Lacerda

Contato: +55 31 98206-3721 / +55 33 3276-3942

E-mail: encantosdobarro@hotmail.com

Instagram: @encantosdobarro

Product: Flower Girl

Material: Clay

Origin: Governador Valadares

Dimension: 25 cm

Weight: 1.5 kg

Monthly production capacity: 4 units

Artisan: Maria Aparecida Alves Lacerda

Contact: +55 31 98206-3721 / +55 33 3276-3942

E-mail: encantosdobarro@hotmail.com

Instagram: @encantosdobarro



Maria Aparecida Alves Lacerda

Produto: Flores de cerâmica

Material: Argila

Localidade de origem: Governador Valadares

Dimensões: 30 cm

Peso: 80 g (unidade)

Capacidade de produção mensal: 1.500 unidades

Artesã: Maria Aparecida Alves Lacerda

Contato: +55 31 98206-3721 / +55 33 3276-3942

E-mail: encantosdobarro@hotmail.com

Instagram: @encantosdobarro

Product: Ceramic flowers

Material: Clay

Origin: Governador Valadares

Dimension: 30 cm

Weight: 80 g (unit)

Monthly production capacity: 1,500 units

Artisan: Maria Aparecida Alves Lacerda

Contact: +55 31 98206-3721 / +55 33 3276-3942

E-mail: encantosdobarro@hotmail.com

Instagram: @encantosdobarro



Maria Aparecida Gomes de Sousa

Produto: Travessa

Material: Argila

Localidade de origem: Campo Alegre / Turmalina

Dimensões: 25 x 20 x 4,5 cm

Peso: 300 g

Capacidade de produção mensal: 30 unidades

Artesã: Maria Aparecida Gomes de Sousa

Associação: Associação dos Lavradores e Artesãos de Campo Alegre

Contato: +55 38 99936-3227

E-mail: cidagomes5765@gmail.com

Instagram: @cidaa_95



Product: Platter

Material: Clay

Origin: Campo Alegre / Turmalina

Dimension: 25 x 20 x 4.5 cm

Weight: 300 g

Monthly production capacity: 30 units

Artisan: Maria Aparecida Gomes de Sousa

Association: Associação dos Lavradores e Artesãos de Campo Alegre

Contact: +55 38 99936-3227

E-mail: cidagomes5765@gmail.com

Instagram: @cidaa_95



Maria Claudia de Matos Miranda

Produto: Folha de parede

Material: Argila

Localidade de origem: Salinas

Dimensões: 4 x 18 x 17 cm

Peso: 305 g

Capacidade de produção mensal: 150 unidades

Artesã: Maria Claudia de Matos Miranda

Contato: +55 38 99941-7463

E-mail: claudiamirandamatos@hotmail.com

Instagram: [@claudiamirandamatos](https://www.instagram.com/claudiamirandamatos)

Product: Leaf for wall

Material: Clay

Origin: Salinas

Dimension: 4 x 18 x 17 cm

Weight: 305 g

Monthly production capacity: 150 units

Artisan: Maria Claudia de Matos Miranda

Contact: +55 38 99941-7463

E-mail: claudiamirandamatos@hotmail.com

Instagram: [@claudiamirandamatos](https://www.instagram.com/claudiamirandamatos)

Maria de Fátima Nascimento

Produto: Minifogão a lenha

Material: Argila, terra e madeira

Localidade de origem: Extrema

Dimensões: 13 x 9 x 18 cm

Peso: 600 g

Capacidade de produção mensal: 90 unidades

Artesã: Maria de Fátima Nascimento

Contato: +55 11 95913-6267

E-mail: fatimamariaterra@gmail.com

Product: Mini wood-burning stove

Material: Clay, dirt and wood

Origin: Extrema

Dimension: 13 x 9 x 18 cm

Weight: 600 g

Monthly production capacity: 90 units

Artisan: Maria de Fátima Nascimento

Contact: +55 11 95913-6267

E-mail: fatimamariaterra@gmail.com





Maria Helena Ribeiro Hugo

Produto: Casinha do Desejo

Material: Tinta sobre cerâmica

Localidade de origem: Diamantina

Dimensões: 4,5 x 4,5 x 4,5 cm

Peso: 50 g

Capacidade de produção mensal: 50 unidades

Artesã: Maria Helena Ribeiro Hugo

Contato: +55 38 3531-3336 / +55 38 99928-0168

E-mail: lena.hugo@gmail.com

Instagram: @zetalinartesanatos_

Product: Fortune messages Little house

Material: Paint on ceramic

Origin: Diamantina

Dimension: 4.5 x 4.5 x 4.5 cm

Weight: 50 g

Monthly production capacity: 50 units

Artisan: Maria Helena Ribeiro Hugo

Contact: +55 38 3531-3336 / +55 38 99928-0168

E-mail: lena.hugo@gmail.com

Instagram: @zetalinartesanatos_



Maria Tereza Gomes Lima Fernandes

Produto: Coqueiro de parede

Material: Argila

Localidade de origem: Campo Alegre / Turmalina

Dimensões: 20 x 15,5 cm

Peso: 600 g

Capacidade de produção mensal: 40 unidades

Artesã: Maria Tereza Gomes Lima Fernandes

Associação: Associação dos Lavradores

e Artesãos de Campo Alegre

Contato: +55 33 99908-0680

E-mail: cidagomes5765@gmail.com

Product: Coconut tree for wall

Material: Clay

Origin: Campo Alegre / Turmalina

Dimension: 20 x 15.5 cm

Weight: 600 g

Monthly production capacity: 40 units

Artisan: Maria Tereza Gomes Lima Fernandes

Association: Associação dos Lavradores

e Artesãos de Campo Alegre

Contact: +55 33 99908-0680

E-mail: cidagomes5765@gmail.com



Marislene dos Santos Alves

Produto: Lira Marques

Material: Argila, tintas naturais, tabatinga, óleo, cera líquida e cola

Localidade de origem: Itaobim

Dimensões: 42,1 x 16,5 x 42,1 cm

Peso: 2,9 kg

Capacidade de produção mensal: 2 unidades

Artesã: Marislene dos Santos Alves

Contato: +55 33 99994-5844

E-mail: marislene2011@hotmail.com

Product: Lira Marques

Material: Clay, natural paints, tabatinga, oil, liquid wax and glue

Origin: Itaobim

Dimension: 42.1 x 16.5 x 42.1 cm

Weight: 2.9 kg

Monthly production capacity: 2 units

Artisan: Marislene dos Santos Alves

Contact: +55 33 99994-5844

E-mail: marislene2011@hotmail.com



Marli di Paula

Produto: Xícara em cerâmica Ágata | Queijeira – QJG

Material: Argila e outros

Localidade de origem: Nova Lima

Dimensões: 7 x 7 cm | 10 x 20 cm (diâmetro)

Peso: 175 g | 2 kg

Capacidade de produção mensal: 100 unidades | 50 unidades

Artesã: Marli Estevão di Paula

Contacto: +55 31 99903-4711

E-mail: dipaula.marli@gmail.com

Instagram: [@ateliebarrocomalma](https://www.instagram.com/ateliebarrocomalma)

Product: Ceramic cup Ágata | Cheese holder – QJG

Material: Clay and other materials

Origin: Nova Lima

Dimension: 7 x 7 cm (diameter) | 10 x 20 cm (diameter)

Weight: 175 kg | 2 g

Monthly production capacity: 100 units | 50 units

Artisan: Marli Estevão di Paula

Contact: +55 31 99903-4711

E-mail: dipaula.marli@gmail.com

Instagram: [@ateliebarrocomalma](https://www.instagram.com/ateliebarrocomalma)

Marli di Paula

Produto: Molheira

Material: Argila e outros

Localidade de origem: Nova Lima

Dimensões: 3,5 x 8 cm (diâmetro)

Peso: 80 g

Capacidade de produção mensal: 60 unidades

Artesã: Marli Estevão di Paula

Contato: +55 31 99903-4711

E-mail: dipaula.marli@gmail.com

Instagram: @ateliebarrocomalma

Product: Jugs

Material: Clay and other materials

Origin: Nova Lima

Dimension: 3.5 x 8 cm (diameter)

Weight: 80 g

Monthly production capacity: 60 units

Artisan: Marli Estevão di Paula

Contact: +55 31 99903-4711

E-mail: dipaula.marli@gmail.com

Instagram: @ateliebarrocomalma



Miguel de Souza

Produto: Dança do Congo

Material: Argila

Localidade de origem: Betim

Dimensões: 60 x 18 x 18 cm

Peso: 10 kg

Capacidade de produção mensal: 4 unidades

Artesão: Sergio Miguel de Souza

Contato: +55 31 99525-3371

E-mail: ateliemigueldesouza@gmail.com

Instagram: [@ateliemigueldesouza](https://www.instagram.com/ateliemigueldesouza)

Product: Congo Dance

Material: Clay

Origin: Betim

Dimension: 60 x 18 x 18 cm

Weight: 10 kg

Monthly production capacity: 4 units

Artisan: Sergio Miguel de Souza

Contact: +55 31 99525-3371

E-mail: ateliemigueldesouza@gmail.com

Instagram: [@ateliemigueldesouza](https://www.instagram.com/ateliemigueldesouza)





Miguel de Souza

Produto: Presépio Mineiro

Material: Argila

Localidade de origem: Betim

Dimensões: 26 x 26x 19 cm

Peso: 4 kg

Capacidade de produção mensal: 8 unidades

Artesão: Sergio Miguel de Souza

Contato: +55 31 99525-3371

E-mail: ateliemigueldesouza@gmail.com

Instagram: [@ateliemigueldesouza](https://www.instagram.com/ateliemigueldesouza)

Product: Minas Gerais Christmas Crib

Material: Clay

Origin: Betim

Dimension: 26 x 26 x 19 cm

Weight: 4 kg

Monthly production capacity: 8 units

Artisan: Sergio Miguel de Souza

Contact: +55 31 99525-3371

E-mail: ateliemigueldesouza@gmail.com

Instagram: [@ateliemigueldesouza](https://www.instagram.com/ateliemigueldesouza)



Mônica Fonseca Ramos

Produto: Bandeja em mosaico

Material: Madeira de demolição, cerâmica esmaltada, cola e rejunte

Localidade de origem: Belo Horizonte

Dimensões: 40 x 40 cm

Peso: 1,8 kg

Capacidade de produção mensal: 20 unidades

Artesã: Mônica Fonseca Ramos

Contato: +55 31 99669-4369

E-mail: galpaoartemosaico@gmail.com

Site: www.galpaoartemosaico.com.br

Instagram: @monicafonsecar

Product: Tray in mosaic

Material: Demolition wood, enameled ceramic, glue and grouting

Origin: Belo Horizonte

Dimension: 40 x 40 cm

Weight: 1.8 kg

Monthly production capacity: 20 units

Artisan: Mônica Fonseca Ramos

Contact: +55 31 99669-4369

E-mail: galpaoartemosaico@gmail.com

Website: www.galpaoartemosaico.com.br

Instagram: @monicafonsecar



Mônica Maria dos Santos Lima

Produto: Boi da Manta

Material: Cerâmica

Localidade de origem: Belo Horizonte

Dimensões: 14 x 11 cm

Peso: 250 g

Capacidade de produção mensal: 15 unidades

Artesã: Mônica Maria dos Santos Lima

Contato: +55 31 2515-0559 / +55 31 98868-0339

E-mail: mgbrasil.atelier@gmail.com

Product: Boi da Manta

Material: Ceramic

Origin: Belo Horizonte

Dimension: 14 x 11 cm

Weight: 250 g

Monthly production capacity: 15 units

Artisan: Mônica Maria dos Santos Lima

Contact: +55 31 2515-0559 / +55 31 98868-0339

E-mail: mgbrasil.atelier@gmail.com



Mota Oficina de Trabalho Artísticos

Produto: Amor de mãe

Material: Argila

Localidade de origem: Betim

Dimensões: 25 x 13 x 13 cm

Peso: 600 g

Capacidade de produção mensal: 20 unidades

Artesão: João Paulo da Mota de Souza

Contato: +55 31 99958-3496

E-mail: betimarte@gmail.com

Site: www.elo7.com.br/mota

Instagram: [@artesmota](https://www.instagram.com/artesmota)

Product: Mother love

Material: Clay

Origin: Betim

Dimension: 25 x 13 x 13 cm

Weight: 600 g

Monthly production capacity: 20 units

Artisan: João Paulo da Mota de Souza

Contact: +55 31 99958-3496

E-mail: betimarte@gmail.com

Website: www.elo7.com.br/mota

Instagram: [@artesmota](https://www.instagram.com/artesmota)

Mota Oficina de Trabalho Artísticos

Produto: O guri
Material: Argila
Localidade de origem: Betim
Dimensões: 30 x 14 x 24 cm
Peso: 2 kg
Capacidade de produção mensal: 15 unidades
Artesão: João Paulo da Mota de Souza
Contato: +55 31 99958-3496
E-mail: betimarte@gmail.com
Site: www.elo7.com.br/mota
Instagram: [@artesmota](https://www.instagram.com/artesmota)



*Product: The kid
Material: Clay
Origin: Betim
Dimension: 30 x 14 x 24 cm
Weight: 2 kg
Monthly production capacity: 15 units
Artisan: João Paulo da Mota de Souza
Contact: +55 31 99958-3496
E-mail: betimarte@gmail.com
Website: www.elo7.com.br/mota
Instagram: [@artesmota](https://www.instagram.com/artesmota)*

Reny da Fonseca

Produto: Palma Barroca

Material: Lâmina e fios de cobre

Localidade de origem: Sabará

Dimensões: 25 x 15 cm

Peso: 300 g

Capacidade de produção mensal: 20 unidades

Artesão: Reny da Fonseca

Contato: +55 31 98607-2535 / +55 31 3227-2534

E-mail: reny.fns271@gmail.com / icbe@icbe.org.br



Product: Baroque palm

Material: Copper blade and thread

Origin: Sabará

Dimension: 25 x 15 cm

Weight: 300 g

Monthly production capacity: 20 units

Artisan: Reny da Fonseca

Contact: +55 31 98607-2535 / +55 31 3227-2534

E-mail: reny.fns271@gmail.com / icbe@icbe.org.br

Réplicas do Vale

Produto: Poço | Casinha PP | Casinha P | Igreja

Material: Argila e tinta acrílica

Localidade de origem: Minas Novas

Dimensões: 4,5 x 3,5 x 4,5 cm (poço) | 3 x 2 x 2 cm (casinha PP) |
3 x 3,5 cm (casinha P) | 7,5 x 5,5 x 5 cm (igreja)

Peso: 15 g | 10 g | 12g | 50 g

Capacidade de produção mensal: 20 un. | 230 un. | 100 un. | 10 un.

Artesã: Alice Costa da Silva

Contato: +55 33 99922-7905

E-mail: alicecosta0234@gmail.com

Instagram: @miniaturasdecasinhas

Product: Well | Small house (XS) | Small house (S) | Church

Material: Clay and acrylic paint

Origin: Minas Novas

*Dimension: 4.5 x 3.5 x 4.5 cm (well) | 3 x 2 x 2 cm (small house XS) |
3 x 3.5 cm (small house S) | 7,5 x 5,5 x 5 (church)*

Weight: 15 g | 10 g | 12 g | 50 g

Monthly production capacity: 20 units | 230 units | 100 units | 10 units

Artisan: Alice Costa da Silva

Contact: +55 33 99922-7905

E-mail: alicecosta0234@gmail.com

Instagram: @miniaturasdecasinhas



Rita Scaldaferrri

Produto: Conjunto de cafeteira e porta coador (4 peças) | Xícara para café com pires

Material: Argila

Localidade de origem: Belo Horizonte

Dimensões: 20 x 18,5 cm (conjunto) | 5 x 10 cm (xícara) | 15,5 cm (pires)

Peso: 830 g | 320 g

Capacidade de produção mensal: 50 unidades

Artesã: Rita de Cássia Scaldaferrri Carneiro

Contato: +55 31 98741-2848

E-mail: rita.scaldaferrri1@gmail.com

Facebook: www.facebook.com/tauarieobjetario/

Product: Coffee maker set and filter holder (4 pieces) | Cup for coffee with saucer

Material: Clay

Origin: Belo Horizonte

Dimension: 20 x 18.5 cm (set) | 5 x 10 cm (cup) | 15.5 cm (saucer)

Weight: 830 g | 320 g

Monthly production capacity: 50 units

Artisan: Rita de Cássia Scaldaferrri Carneiro

Contact: +55 31 98741-2848

E-mail: rita.scaldaferrri1@gmail.com

Facebook: www.facebook.com/tauarieobjetario/



Sansão Bogarim

Produto: Porta ovos

Material: Madeira e metal

Localidade de origem: Três Corações

Dimensões: 15 x 12 x 30 cm

Peso: 650 g

Capacidade de produção mensal: 15 unidades

Artesão: Luiz Antonio Avellar Bogarim

Contato: +55 35 98828-4822

E-mail: fotonapedra@gmail.com

Site: www.elo7.com.br/papeldepedra

Instagram: [@sansãobogarim](https://www.instagram.com/sansãobogarim)



Product: Egg holder

Material: Wood and metal

Origin: Três Corações

Dimension: 15 x 12 x 30 cm

Weight: 650 g

Monthly production capacity: 15 units

Artisan: Luiz Antonio Avellar Bogarim

Contact: +55 35 98828-4822

E-mail: fotonapedra@gmail.com

Website: www.elo7.com.br/papeldepedra

Instagram: [@sansãobogarim](https://www.instagram.com/sansãobogarim)

Saturnina Felix Ferreira

Produto: Fornalha de rapadura

Material: Argila

Localidade de origem: Ferreirópolis / Salinas

Dimensões: 12 x 14,5 x 14,5 cm

Peso: 700 g

Capacidade de produção mensal: 5 a 10 unidades

Artesã: Saturnina Felix Ferreira

Contato: +55 38 99895-9512

E-mail: nina9512@outlook.com

Product: Rapadura furnace

Material: Clay

Origin: Ferreirópolis / Salinas

Dimension: 12 x 14.5 x 14.5 cm

Weight: 700 g

Monthly production capacity: 5 to 10 units

Artisan: Saturnina Felix Ferreira

Contact: +55 38 99895-9512

E-mail: nina9512@outlook.com





Simone Oliveira

Produto: Arandela Caracol

Material: Estrutura em ferro com reaproveitamento de chapa mamilada e arame recozido

Localidade de origem: Carangola

Dimensões: 50 cm (diâmetro)

Peso: 1,315 kg

Capacidade de produção mensal: 500 unidades

Artesã: Simone Oliveira

Contato: +55 32 99973-7722

E-mail: 2003simoneoliveira@gmail.com

Site: www.simoneoliveira.com.br

Instagram: @simoneoliveira.designer

Product: Snail sconces

Material: Structure in iron with bumpy sheet reuse and annealed wire

Origin: Carangola

Dimension: 50 cm (diameter)

Weight: 1.315 kg

Monthly production capacity: 500 units

Artisan: Simone Oliveira

Contact: +55 32 99973-7722

E-mail: 2003simoneoliveira@gmail.com

Website: www.simoneoliveira.com.br

Instagram: @simoneoliveira.designer



Terrapalm

Produto: Cacho

Material: Argila extrudada

Localidade de origem: Sete Lagoas

Dimensões: 85 x 15 x 20 cm

Peso: 3,6 kg

Capacidade de produção mensal: 20 unidades

Artesão: Demétrius Henrique Cotta

Contato: +55 31 98734-4304

E-mail: dhcotta@gmail.com

Site: www.artwanted.com/dmtrius/bio

Instagram: @dhcotta

Product: Bunch

Material: Extruded clay

Origin: Sete Lagoas

Dimension: 85 x 15 x 20 cm

Weight: 3.6 kg

Monthly production capacity: 20 units

Artisan: Demétrius Henrique Cotta

Contact: +55 31 98734-4304

E-mail: dhcotta@gmail.com

Website: www.artwanted.com/dmtrius/bio

Instagram: @dhcotta



Valda Vilela

Produto: Vaso para suculentas

Material: Argila

Localidade de origem: Cássia

Dimensões: 20 x 22 cm

Peso: 1,750 kg

Capacidade de produção mensal: 6 unidades

Artesã: Valda Vilela

Contato: +55 35 99188-4365

E-mail: valdacazon@gmail.com

Instagram: @valda_vilela

Product: Vase for succulents

Material: Clay

Origin: Cássia

Dimension: 20 x 22 cm

Weight: 1.750 kg

Monthly production capacity: 6 units

Artisan: Valda Vilela

Contact: +55 35 99188-4365

E-mail: valdacazon@gmail.com

Instagram: @valda_vilela

Valdir Gonçalves de Souza

Produto: Fruteira (bacia)

Material: Tramas com argila (cerâmica)

Localidade de origem: Campo Belo

Dimensões: 45 x 26 x 16 cm

Peso: 7,4 kg

Capacidade de produção mensal: 12 unidades

Artesão: Valdir Gonçalves de Souza

Contato: +55 35 99176-2747 / +55 35 98868-4824

E-mail: artengenhoca@yahoo.com.br



Product: Fruit bowl (basin)

Material: Weaves with clay (ceramic)

Origin: Campo Belo

Dimension: 45 x 26 x 16 cm

Weight: 7.4 kg

Monthly production capacity: 12 units

Artisan: Valdir Gonçalves de Souza

Contact: +55 35 99176-2747 / +55 35 98868-4824

E-mail: artengenhoca@yahoo.com.br

Venilsa Fonseca Oliveira

Produto: Senhora do Tricô

Material: Argila

Localidade de origem: Taiobeiras

Dimensões: 18 x 11,5 x 12 cm

Peso: 499 g

Capacidade de produção mensal: 10 unidades

Artesã: Venilsa Fonseca Oliveira

Contato: +55 38 99169-5242

E-mail: venilsafonseca@hotmail.com

Product: Knit Lady

Material: Clay

Origin: Taiobeiras

Dimension: 18 x 11.5 x 12 cm

Weight: 499 g

Monthly production capacity: 10 units

Artisan: Venilsa Fonseca Oliveira

Contact: +55 38 99169-5242

E-mail: venilsafonseca@hotmail.com



Venilsa Fonseca Oliveira

Produto: Sagrada Família

Material: Argila

Localidade de origem: Taiobeiras

Dimensões: 17 x 16 x 20 cm

Peso: 1,465 kg

Capacidade de produção mensal: 10 unidades

Artesã: Venilsa Fonseca Oliveira

Contato: +55 38 99169-5242

E-mail: venilsafonseca@hotmail.com

Product: Holy Family

Material: Clay

Origin: Taiobeiras

Dimension: 17 x 16 x 20 cm

Weight: 1.465 kg

Monthly production capacity: 10 units

Artisan: Venilsa Fonseca Oliveira

Contact: +55 38 99169-5242

E-mail: venilsafonseca@hotmail.com





Vanginei Leite - Cerâmica Indígena Xakriabá |
São João das Missões - MG



Madeira

Resistente, durável, sólida e versátil, a madeira é uma das matérias-primas mais utilizadas pelo homem ao longo de sua história. Trazendo em si a essência da obra das mãos dos artesãos, transforma-se de uma forma única e sem limites para a criação.

Wood

Resistant, durable, solid and versatile, wood is one the raw materials most used by men throughout our history. Bringing on itself the essence of its work, in the hands of artisans, it turns into a unique and limitless form for creation.

Agnaldo Pinho

Produto: São Francisco e as Pombinhas
Material: Madeiras, papel kraft cartonado e metais diversos
Localidade de origem: Belo Horizonte
Dimensões: 62 x 20 x 20 cm
Peso: 1,6 kg
Capacidade de produção mensal: 4 unidades
Artesão: Agnaldo Pinho
Contato: +55 31 98863-2931
E-mail: agnaldosouzapinho@gmail.com
Site: agnaldopinho.wixsite.com/agnaldopinho
Instagram: [@bonecaria_agnaldopinho](https://www.instagram.com/bonecaria_agnaldopinho)



*Product: San Francisco and the little pigeons
Material: Wood, cardboard kraft paper and several metallic material
Origin: Belo Horizonte
Dimensions: 62 x 20 x 20 cm
Weight: 1,6 kg
Monthly production capacity: 4 units
Artisan: Agnaldo Pinho
Contact: +55 31 98863-2931
E-mail: agnaldosouzapinho@gmail.com
Website: agnaldopinho.wixsite.com/agnaldopinho
Instagram: [@bonecaria_agnaldopinho](https://www.instagram.com/bonecaria_agnaldopinho)*



Anísio Tarcísio Mascarenhas

Produto: Santo Antônio

Material: Madeira

Localidade de origem: Paracatu

Dimensões: 26 x 8 cm

Peso: 200 g

Capacidade de produção mensal: 10 unidades

Artesão: Anísio Tarcísio Mascarenhas

Contato: +55 38 3672-3114

Product: San Antonio

Material: Wood

Origin: Paracatu

Dimensions: 26 x 8 cm

Weight: 200 g

Monthly production capacity: 10 units

Artisan: Anísio Tarcísio Mascarenhas

Contact: +55 38 3672-3114

Arnaldo das Graças Rodrigues

Produto: Maria Fumaça de Madeira

Material: Retalhos de madeira

Localidade de origem: Couto de Magalhães de Minas

Dimensões: 20 x 12 x 80 cm

Peso: 4 kg

Capacidade de produção mensal: 10 unidades

Artêsão: Arnaldo das Graças Rodrigues

Nome fantasia: Arte Rara Réplicas

Contato: +55 38 99918-4412

E-mail: arterarareplicas@hotmail.com

Instagram: @arterarareplicas

Product: Wooden Maria Fumaça

Material: Wood patchwork

Origin: Couto de Magalhães de Minas

Dimensions: 20 x 12 x 80 cm

Weight: 4 kg

Monthly production capacity: 10 units

Artisan: Arnaldo das Graças Rodrigues

Trade name: Arte Rara Réplicas

Contact: +55 38 99918-4412

E-mail: arterarareplicas@hotmail.com

Instagram: @arterarareplicas





Artesanato Bicho da Terra

Produto: Ciranda de Divinos

Material: Madeira, MDF, tinta, massa, cera e betume

Localidade de origem: Prados / Bichinho

Dimensões: 50 cm (diâmetro)

Peso: 1,2 kg

Capacidade de produção mensal: 40 unidades

Artesã: Lenisa Teixeira de Carvalho

Contato: +55 32 3353-7039 / +55 32 98460-0887

E-mail: lenisateixeiracarvalho@gmail.com

Instagram: @artesanato_bicho_da_terra

Product: Holy Ghost wheel

Material: Wood, MDF, paint, joint compound, wax and bitumen

Origin: Prados / Bichinho

Dimensions: 50 cm (diameter)

Weight: 1.2 kg

Monthly production capacity: 40 units

Artisan: Lenisa Teixeira de Carvalho

Contact: +55 32 3353-7039 / +55 32 98460-0887

E-mail: lenisateixeiracarvalho@gmail.com

Instagram: @artesanato_bicho_da_terra

Artesanato Bicho da Terra

Produto: Castiçal de Abacaxi

Material: Madeira, tinta, massa, cera, betume e ferro

Localidade de origem: Prados / Bichinho

Dimensões: 46 x 26 cm (diâmetro de cima) / 12 cm (diâmetro de baixo)

Peso: 2 kg

Capacidade de produção mensal: 50 unidades

Artesã: Lenisa Teixeira de Carvalho

Contato: +55 32 3353-7039 / +55 32 98460-0887

E-mail: lenisateixeiracarvalho@gmail.com

Instagram: @artesanato_bicho_da_terra

Product: Pineapple Candlestick

Material: Wood, paint, joint compound, wax, bitumen and iron

Origin: Prados / Bichinho

Dimensions: 46 x 26 cm (top diameter) / 12 cm (bottom diameter)

Weight: 2 kg

Monthly production capacity: 50 units

Artisan: Lenisa Teixeira de Carvalho

Contact: +55 32 3353-7039 / +55 32 98460-0887

E-mail: lenisateixeiracarvalho@gmail.com

Instagram: @artesanato_bicho_da_terra



Artezanya

Produto: Beata Nhá Chica

Material: Madeira de reflorestamento

Localidade de origem: Varginha

Dimensões: 31 x 14 cm

Peso: 1,1 kg

Capacidade de produção mensal: 10 unidades

Artesã: Zanya Guedes Leite Gazola

Contato: +55 35 99989-6113

E-mail: zanyaguedes@yahoo.com.br

Site: www.artezanya.com.br

Instagram: @artezanya



Product: Blessed Nhá Chica

Material: Reforestation wood

Origin: Varginha

Dimensions: 31 x 14 cm

Weight: 1,1 kg

Monthly production capacity: 10 units

Artisan: Zanya Guedes Leite Gazola

Contact: +55 35 99989-6113

E-mail: zanyaguedes@yahoo.com.br

Website: www.artezanya.com.br

Instagram: @artezanya



Artezanya

Produto: Anjo Orador
Material: Madeira de reflorestamento
Localidade de origem: Varginha
Dimensões: 100 x 80 cm
Peso: 6,1 kg
Capacidade de produção mensal: 1 unidade
Artesã: Zanya Guedes Leite Gazola
Contato: +55 35 99989-6113
E-mail: zanyaguedes@yahoo.com.br
Site: www.artezanya.com.br
Instagram: @artezanya

*Product: Praying Angel
Material: Reforestation wood
Origin: Varginha
Dimensions: 100 x 80 cm
Weight: 6.1 kg
Monthly production capacity: 1 unit
Artisan: Zanya Guedes Leite Gazola
Contact: +55 35 99989-6113
E-mail: zanyaguedes@yahoo.com.br
Website: www.artezanya.com.br
Instagram: @artezanya*

Associação de Artesãos de Santa Cruz de Chapada do Norte – ARCA



Produto: Tamborete Comum Couro

Material: Madeira e couro

Localidade de origem: Chapada do Norte

Dimensões: 45 x 30 x 30 cm

Peso: 3,7 kg

Capacidade de produção mensal: 250 unidades

Artesãos: Associação de Artesãos de Santa Cruz de Chapada do Norte

Contato: Adriane Coelho: +55 33 98876-9305 / +55 31 99284-2885

E-mail: arcachap02@hotmail.com

Site: www.artesol.org.br/arca_associacao_dos_artesaos_de_santa_cruz_de_chapada_do_norte

Instagram: [@associacaodeartesaosarca](https://www.instagram.com/associacaodeartesaosarca)

Product: Common Leather Stool

Material: Wood and leather

Origin: Chapada do Norte

Dimensions: 45 x 30 x 30 cm

Weight: 3.7 kg

Monthly production capacity: 250 units

Artisan: Artisans Association of Santa Cruz of Chapada do Norte - ARCA

Contact: Adriane Coelho: +55 33 98876-9305 / +55 31 99284-2885

E-mail: arcachap02@hotmail.com

Website: www.artesol.org.br/arca_associacao_dos_artesaos_de_santa_cruz_de_chapada_do_norte

Instagram: [@associacaodeartesaosarca](https://www.instagram.com/associacaodeartesaosarca)

Associação de Artesãos de Santa Cruz de Chapada do Norte – ARCA

Produto: Tamborete Comum Palha

Material: Madeira e palha de milho

Localidade de origem: Chapada do Norte

Dimensões: 45 x 30 x 30 cm

Peso: 3,7 kg

Capacidade de produção mensal: 60 unidades

Artesãos: Associação de Artesãos de Santa Cruz de Chapada do Norte

Contato: Adriane Coelho: +55 33 98876-9305 / +55 31 99284-2885

E-mail: arcachap02@hotmail.com

Site: www.artesol.org.br/arca_associacao_dos_artesaos_de_santa_cruz_de_chapada_do_norte

Instagram: [@associacaodeartesaosarca](https://www.instagram.com/associacaodeartesaosarca)



Product: Common Straw Stool

Material: Wood and maize straw

Origin: Chapada do Norte

Dimensions: 45 x 30 x 30 cm

Weight: 3.7 kg

Monthly production capacity: 60 units

Artisan: Artisans Association of Santa Cruz of Chapada do Norte - ARCA

Contact: Adriane Coelho: +55 33 98876-9305 / +55 31 99284-2885

E-mail: arcachap02@hotmail.com

Website: www.artesol.org.br/arca_associacao_dos_artesaos_de_santa_cruz_de_chapada_do_norte

Instagram: [@associacaodeartesaosarca](https://www.instagram.com/associacaodeartesaosarca)



Associação de Artesãos e Produtores Caseiros de Datas – Divinart

Produto: Divino no Pedestal
Material: Madeira e cola
Localidade de origem: Datas
Dimensões: 32 x 50 cm
Peso: 500 g
Capacidade de produção mensal: 25 unidades
Artesão: Mateus da Conceição Paulino
Contato: Mateus Paulino:
+55 38 99903-3967 / +55 38 3543-1701
E-mail: datasdivinart@gmail.com /
mateusc paulino@gmail.com

*Product: Holy Ghost on a pedestal
Material: Wood and glue
Origin: Datas
Dimensions: 32 x 50 cm
Weight: 500 g
Monthly production capacity: 25 units
Artisan: Mateus da Conceição Paulino
Contact: Mateus Paulino:
+55 38 99903-3967 / +55 38 3543-1701
E-mail: datasdivinart@gmail.com /
mateusc paulino@gmail.com*

Associação de Artesãos e Produtores Caseiros de Datas – Divinart

Produto: Divino com Resplendor

Material: Madeira e cola

Localidade de origem: Datas

Dimensões: 50 cm

Peso: 1,5 kg

Capacidade de produção mensal: 20 unidades

Artesão: Valmir das Graças Paulino

Contato: Mateus Paulino: +55 38 99903-3967 / +55 38 3543-1701

E-mail: datasdivinart@gmail.com / mateusc paulino@gmail.com

Product: Holy Ghost with radiance

Material: Wood and glue

Origin: Datas

Dimensions: 50 cm

Weight: 1.5 g

Monthly production capacity: 20 units

Artisan: Valmir das Graças Paulino

Contact: Mateus Paulino: +55 38 99903-3967 / +55 38 3543-1701

E-mail: datasdivinart@gmail.com / mateusc paulino@gmail.com



Atelier Curral da Cor

Produto: Base com 2 pássaros (P)

Material: Madeira, tinta, ferro e cera

Localidade de origem: Prados

Dimensões: 26 x 17 x 14 cm

Peso: 500 g

Capacidade de produção mensal: 5 unidades

Artesão: Marlon Teixeira de Carvalho

Contato: +55 32 99825-1635

E-mail: ateliercurraldacor@gmail.com

Instagram: @curraldacor

Product: Base with 2 birds (S)

Material: Wood, paint, iron, wax

Origin: Prados

Dimensions: 26 x 17 x 14 cm

Weight: 500 g

Monthly production capacity: 5 units

Artisan: Marlon Teixeira de Carvalho

Contact: +55 32 99825-1635

E-mail: ateliercurraldacor@gmail.com

Instagram: @curraldacor





Atelier Curral da Cor

Produto: Terço com pátina

Material: Madeira, fio de rami e cera

Localidade de origem: Prados

Dimensões: 164 x 15 x 4 cm

Peso: 400 g

Capacidade de produção mensal: 5 unidades

Artesão: Marlon Teixeira de Carvalho

Contato: +55 32 99825-1635

E-mail: ateliercurraldacor@gmail.com

Instagram: @curraldacor

Product: Rosary with patina

Material: Wood, ramie yarn, wax

Origin: Prados

Dimensions: 164 x 15 x 4 cm

Weight: 400 g

Monthly production capacity: 5 units

Artisan: Marlon Teixeira de Carvalho

Contact: +55 32 99825-1635

E-mail: ateliercurraldacor@gmail.com

Instagram: @curraldacor

Bonifácia Pereira dos Santos

Produto: Carranca – C001

Material: Madeira

Localidade de origem: Pirapora

Dimensões: 38 x 10 cm (diâmetro)

Peso: 500 g

Capacidade de produção mensal: 18 unidades

Artesã: Bonifácia Pereira dos Santos

Contato: +55 38 98846-8372

E-mail: bonipereira58@gmail.com

Instagram: @bonipereira

Product: Carranca C001

Material: Wood

Origin: Pirapora

Dimensions: 38 x 10 cm (diameter)

Weight: 500 g

Monthly production capacity: 18 units

Artisan: Bonifácia Pereira dos Santos

Contact: +55 38 98846-8372

E-mail: bonipereira58@gmail.com

Instagram: @bonipereira



Capitania das Fibras

Produto: Jaca em madeira

Material: Madeira de reaproveitamento

Localidade de origem: Capitão Enéias

Dimensões: 35 x 16 x 16 cm

Peso: 2,2 kg

Capacidade de produção mensal: 10 unidades

Artêsão: José Ramon Santos

Contato: Milena Mascarenhas: +55 38 99935-4269

E-mail: capitaniadasfibras@gmail.com

Instagram: @capitaniadasfibras

Product: Jackfruit in wood

Material: Reuse wood from region North of Minas

Origin: Capitão Enéias

Dimensions: 35 x 16 x 16 cm

Weight: 2.2 kg

Monthly production capacity: 10 units

Artisan: José Ramon Santos

Contact: Milena Mascarenhas: +55 38 99935-4269

E-mail: capitaniadasfibras@gmail.com

Instagram: @capitaniadasfibras



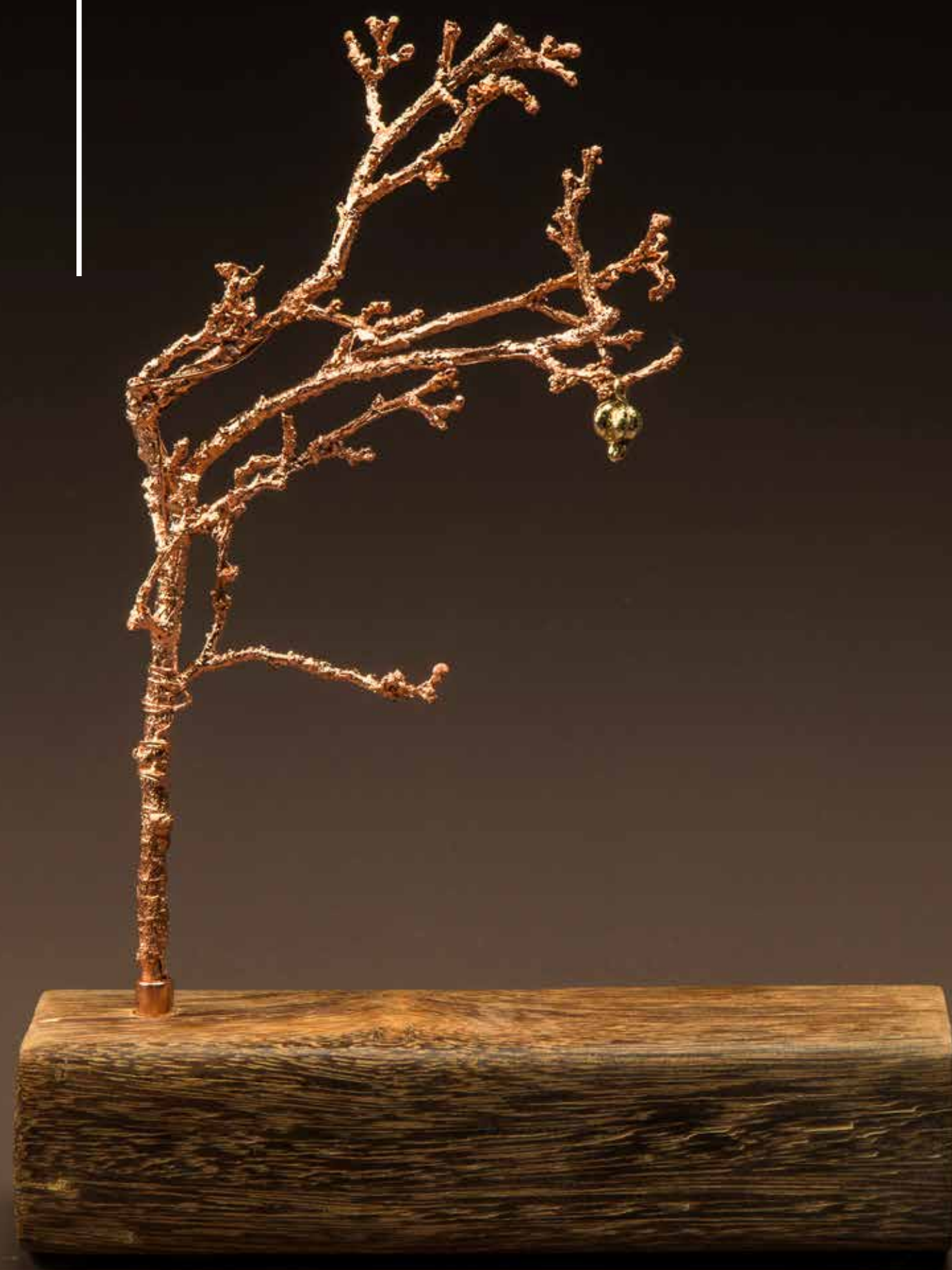

Cerradouro

Produto: Peça decorativa Quintais de Minas

Material: Galhos, frutos, madeira reciclada, cobre e metais preciosos

Localidade de origem: Lagoa Santa

Dimensões: 20 x 23 cm

Peso: 530 g

Capacidade de produção mensal: 100 unidades

Artesã: Cláudia Santana Lagoa Fortuna Lima

Contato: +55 31 99103-8267

E-mail: cerradouro.biojoias@gmail.com

Instagram: @cerradouro

Product: Decoration Piece Minas Backyard

Material: Branches, fruits, recycling wood, copper and precious metals

Origin: Lagoa Santa

Dimensions: 20 x 23 cm

Weight: 530 g

Monthly production capacity: 100 units

Artisan: Cláudia Santana Lagoa Fortuna Lima

Contact: +55 31 99103-8267

E-mail: cerradouro.biojoias@gmail.com

Instagram: @cerradouro

Clermont G. Oliveira

Produto: Santo Antônio

Material: Madeira e metais

Localidade de origem: Santa Luiza

Dimensões: 30 x 16 x 11 cm

Peso: 419 g

Capacidade de produção mensal: 15 unidades

Artesão: Clermont G. Oliveira

Contato: +55 31 98892-4208

E-mail: clermontgomes47@gmail.com



Product: San Antonio

Material: Wood and metals

Origin: Santa Luiza

Dimensions: 30 x 16 x 11 cm

Weight: 419 g

Monthly production capacity: 15 units

Artisan: Clermont G. Oliveira

Contact: +55 31 98892-4208

E-mail: clermontgomes47@gmail.com



Clermont G. Oliveira

Produto: Nossa Senhora Aparecida
Material: Madeira e metais
Localidade de origem: Santa Luiza
Dimensões: 30 x 16 x 11 cm
Peso: 566 g
Capacidade de produção mensal: 10 unidades
Artesão: Clermont G. Oliveira
Contato: +55 31 98892-4208
E-mail: clermontgomes47@gmail.com

*Product: Our Lady of Aparecida
Material: Wood and metals
Origin: Santa Luiza
Dimensions: 30 x 16 x 11 cm
Weight: 566 g
Monthly production capacity: 10 units
Artisan: Clermont G. Oliveira
Contact: +55 31 98892-4208
E-mail: clermontgomes47@gmail.com*

Cybele Corrêa Costa

Produto: Bandeja

Material: Madeira e reaproveitamento de peças de bijuterias

Localidade de origem: Belo Horizonte

Dimensões: 2,5 x 22 x 22 cm

Peso: 614 g

Capacidade de produção mensal: 50 unidades

Artesã: Cybele Corrêa Costa

Contato: +55 31 99658-8235

E-mail: c.cyco2009@yahoo.com.br

Instagram: @beloccosta



Product: Tray

Material: Wood and reuse of jewelry

Origin: Belo Horizonte

Dimensions: 2.5 x 22 x 22 cm

Weight: 614 g

Monthly production capacity: 50 units

Artisan: Cybele Corrêa Costa

Contact: +55 31 99658-8235

E-mail: c.cyco2009@yahoo.com.br

Instagram: @beloccosta

Edna Mandalas

Produto: Esplendor Espírito Santo

Material: Madeiras e sementes do cerrado

Localidade de origem: Belo Horizonte

Dimensões: 10 x 50 cm (diâmetro)

Peso: 500 g

Capacidade de produção mensal: 50 unidades

Artesã: Edna Ferreira de Oliveira Paulon

Contato: +55 31 99823-3438

E-mail: ednamandalas.arte@gmail.com

Instagram: @ednamandalas

Product: Holy Ghost Splendor

Material: Wood and seeds from the Cerrado region

Origin: Belo Horizonte

Dimensions: 10 x 50 cm (diameter)

Weight: 500 g

Monthly production capacity: 50 units

Artisan: Edna Ferreira de Oliveira Paulon

Contact: +55 31 99823-3438

E-mail: ednamandalas.arte@gmail.com

Instagram: @ednamandalas



Edney do Carmo

Produto: Medalhão com anjos
Material: Madeira Cedro, tinta látex, folhas de ouro e cera de carnaúba
Localidade de origem: Mariana
Dimensões: 58 x 34 x 11 cm
Peso: 2,5 kg
Capacidade de produção mensal: 4 unidades
Artesão: Edney do Carmo Silva
Contato: +55 31 99995-6106
E-mail: edneyescultor@yahoo.com.br
Site: www.edneycarmoesculpturas.com.br
Instagram: @edneyescultor



*Product: Medallion with Angels
Material: Cedarwood, latex paint, leaves of gold and carnauba wax
Origin: Mariana
Dimensions: 58 x 34 x 11 cm
Weight: 2.5 kg
Monthly production capacity: 4 units
Artisan: Edney do Carmo Silva
Contact: +55 31 99995-6106
E-mail: edneyescultor@yahoo.com.br
Website: www.edneycarmoesculpturas.com.br
Instagram: @edneyescultor*



Edney do Carmo

Produto: Assunção de São Francisco de Assis

Material: Madeira Cedro e cera de carnaúba

Localidade de origem: Mariana

Dimensões: 96 x 58 x 8 cm

Peso: 6 kg

Capacidade de produção mensal: 1 unidade

Artesão: Edney do Carmo Silva

Contato: +55 31 99995-6106

E-mail: edneyescultor@yahoo.com.br

Site: www.edneycarmoesculturas.com.br

Instagram: @edneyescultor

Product: Assumption of Saint Francis of Assisi

Material: Cedarwood and carnauba wax

Origin: Mariana

Dimensions: 96 x 58 x 8 cm

Weight: 6 kg

Monthly production capacity: 1 unit

Artisan: Edney do Carmo Silva

Contact: +55 31 99995-6106

E-mail: edneyescultor@yahoo.com.br

Website: www.edneycarmoesculturas.com.br

Instagram: @edneyescultor

Eliana Maria Valle de Melo e Geraldo dos Reis Melo

Produto: Tábua de frios giratória

Material: Linha, madeira (MDF) e vidro

Localidade de origem: Barroso

Dimensões: 3 x 72 cm (diâmetro)

Peso: 6,580 kg

Capacidade de produção mensal: 5 unidades

Artesãos: Eliana Maria Valle de Melo e Geraldo dos Reis Melo

Contato: +55 32 3351-1285 / +55 32 99137-9949

E-mail: ellaartesbarroso@gmail.com

Instagram: [@ellaartesbarroso](https://www.instagram.com/ellaartesbarroso)

Product: Spinning Platter for Cold Cuts

Material: Thread, wood (MDF) and glass

Origin: Barroso

Dimensions: 3 x 72 cm (diameter)

Weight: 6.580 kg

Monthly production capacity: 5 units

Artisan: Eliana Maria Valle de Melo & Geraldo dos Reis Melo

Contact: +55 32 3351-1285 / +55 32 99137-9949

E-mail: ellaartesbarroso@gmail.com

Instagram: [@ellaartesbarroso](https://www.instagram.com/ellaartesbarroso)

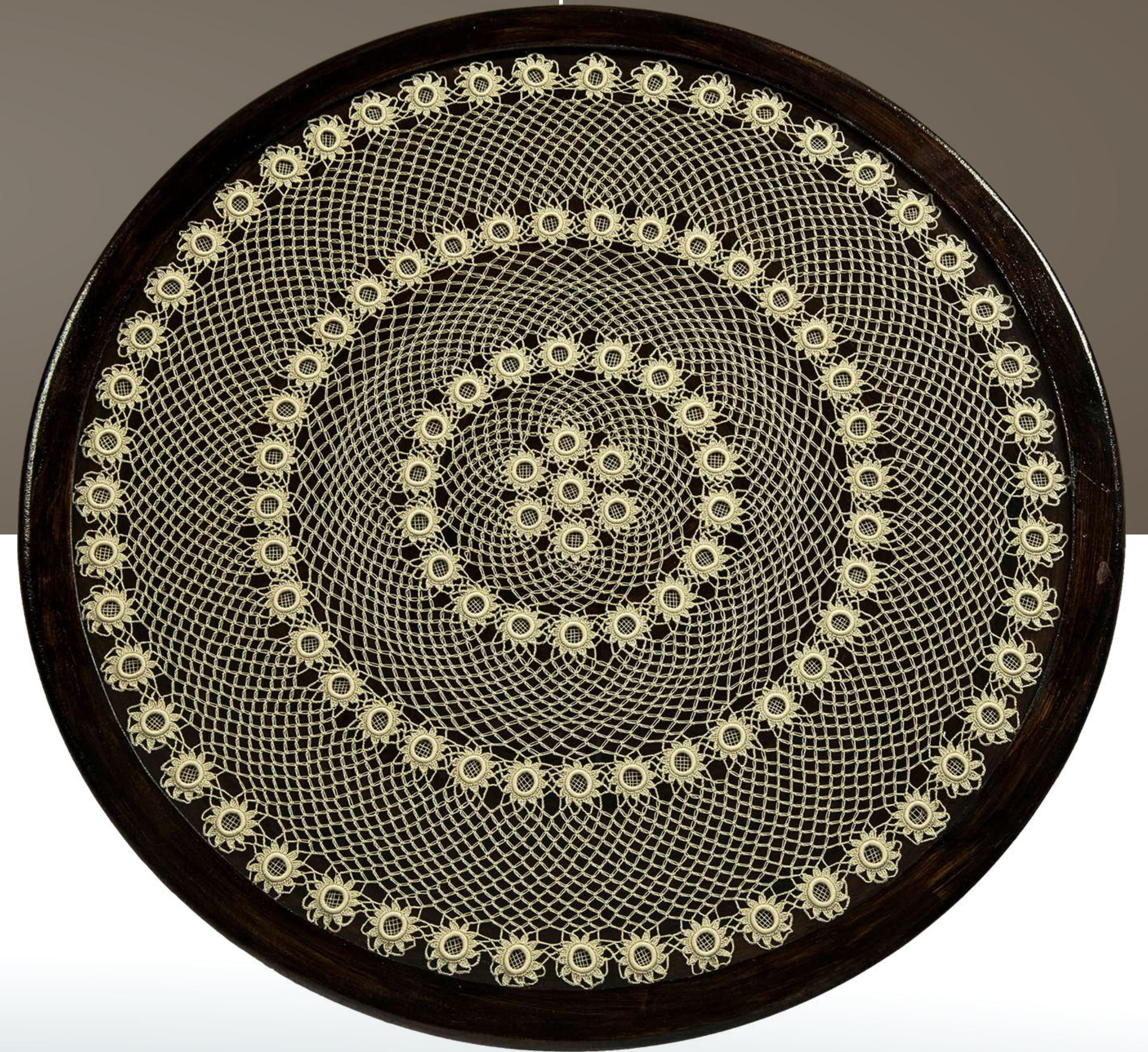



Flávio Mandalas

Produto: Mandala com cipós, raízes e podas – MD0011

Material: Cipós, raízes e podas de árvores de reflorestamento

Localidade de origem: Carmo do Cajuru

Dimensões: 35 x 90 cm (diâmetro)

Peso: 9 kg

Capacidade de produção mensal: 10 unidades

Artesão: Flávio Nogueira de Oliveira

Contato: +55 37 99952-3766 / +55 37 3244-2428

E-mail: lojaflaviomandalas@gmail.com

Site: flavio-mandalas.lojaintegrada.com.br

Instagram: @flaviomandalas

Product: Mandala with vines, roots and pruning

Material: Vines, roots, pruning from reforestation trees

Origin: Carmo do Cajuru

Dimensions: 35 x 90 cm (diameter)

Weight: 9 kg

Monthly production capacity: 10 units

Artisan: Flávio Nogueira de Oliveira

Contact: +55 37 99952-3766 / +55 37 3244-2428

E-mail: lojaflaviomandalas@gmail.com

Website: flavio-mandalas.lojaintegrada.com.br

Instagram: @flaviomandalas

Flávio Mandalas

Produto: Mandala com Divino

Material: Madeira

Localidade de origem: Carmo do Cajuru

Dimensões: 10 x 93 cm (diâmetro)

Peso: 10 kg

Capacidade de produção mensal: 15 unidades

Artêsão: Flávio Nogueira de Oliveira

Contato: +55 37 99952-3766 / +55 37 3244-2428

E-mail: lojaflaviomandalas@gmail.com

Site: flavio-mandalas.lojaintegrada.com.br

Instagram: @flaviomandalas

Product: Mandala with Holy Ghost imagery

Material: Wood

Origin: Carmo do Cajuru

Dimensions: 10 x 93 cm (diameter)

Weight: 10 kg

Monthly production capacity: 15 units

Artisan: Flávio Nogueira de Oliveira

Contact: +55 37 99952-3766 / +55 37 3244-2428

E-mail: lojaflaviomandalas@gmail.com

Website: flavio-mandalas.lojaintegrada.com.br

Instagram: @flaviomandalas



Gelson Xavier dos Santos

Produto: São Francisco – SF002

Material: Madeira

Localidade de origem: Pirapora

Dimensões: 49,5 x 9,5 cm (diâmetro)

Peso: 6,5 kg

Capacidade de produção mensal: 3 unidades

Artêsão: Gelson Xavier dos Santos

Contato: +55 38 99192-3292

E-mail: xaviergelson25@gmail.com

Instagram: [@gelson.xavier.752](https://www.instagram.com/gelson.xavier.752)

Product: San Francisco SF002

Material: Wood

Origin: Pirapora

Dimensions: 49.5 x 9.5 cm (diameter)

Weight: 6.5 kg

Monthly production capacity: 3 units

Artisan: Gelson Xavier dos Santos

Contact: +55 38 99192-3292

E-mail: xaviergelson25@gmail.com

Instagram: [@gelson.xavier.752](https://www.instagram.com/gelson.xavier.752)





Gelson Xavier dos Santos

Produto: Carranca – C001
Material: Madeira
Localidade de origem: Pirapora
Dimensões: 86 x 20 cm (diâmetro)
Peso: 30 kg
Capacidade de produção mensal: 5 unidades
Artesão: Gelson Xavier dos Santos
Contato: +55 38 99192-3292
E-mail: xaviergelson25@gmail.com
Instagram: [@gelson.xavier.752](https://www.instagram.com/gelson.xavier.752)

*Product: Carranca C001
Material: Wood
Origin: Pirapora
Dimensions: 86 x 20 cm (diameter)
Weight: 30 kg
Monthly production capacity: 5 units
Artisan: Gelson Xavier dos Santos
Contact: +55 38 99192-3292
E-mail: xaviergelson25@gmail.com
Instagram: [@gelson.xavier.752](https://www.instagram.com/gelson.xavier.752)*

Humberto Fonseca

Produto: Gamela – Mod. DM314
Material: Madeira / Caviúna
Localidade de origem: Belo Horizonte
Dimensões: 12 x 45 cm (diâmetro)
Peso: 2,586 kg
Capacidade de produção mensal: 8 unidades
Artesão: Humberto Fonseca
Contato: +55 31 99871-2292
E-mail: hfosca60@gmail.com
Instagram: @dmarcandier

*Product: Trough DM314
Material: Wood / Caviuna
Origin: Belo Horizonte
Dimensions: 12 x 45 cm (diameter)
Weight: 2.586 kg
Monthly production capacity: 8 units
Artisan: Humberto Fonseca
Contact: +55 31 99871-2292
E-mail: hfosca60@gmail.com
Instagram: @dmarcandier*



José da Paixão Santana

Produto: Vapor Benjamim Guimarães – m26

Material: Madeira, papel cartão, papel paraná, talagarça, tintas, palito, cola

Localidade de origem: Pirapora

Dimensões: 32 x 15 x 75 cm

Peso: 4 kg

Capacidade de produção mensal: 30 unidades

Artesão: José da Paixão Santana

Contato: +55 38 99874-3525

E-mail: josedapaixao1520@gmail.com

Product: Steam Benjamim Guimarães m26

Material: Wood, paperboard, paraná paper, canvas, paints, stick, glue

Origin: Pirapora

Dimensions: 32 x 15 x 75 cm

Weight: 4 kg

Monthly production capacity: 30 units

Artisan: José da Paixão Santana

Contact: +55 38 99874-3525

E-mail: josedapaixao1520@gmail.com





Macabéa Atelier

Produto: Paineil Vilarejo

Material: Madeira

Localidade de origem: Vitoriano Veloso (Bichinho) / Prados

Dimensões: 40 x 3 x 160 cm

Peso: 7,5 kg

Capacidade de produção mensal: 12 unidades

Artesã: Nerilene Maria da Silva

Contato: +55 32 98476-6471

E-mail: macabeaatelier@gmail.com

Instagram: [@macabeaatelier](https://www.instagram.com/macabeaatelier)

Product: Panel Village

Material: Wood

Origin: Prados / Vitoriano Veloso (Bichinho)

Dimensions: 40 x 3 x 160 cm

Weight: 7.5 kg

Monthly production capacity: 12 units

Artisan: Nerilene Maria da Silva

Contact: +55 32 98476-6471

E-mail: macabeaatelier@gmail.com

Instagram: [@macabeaatelier](https://www.instagram.com/macabeaatelier)

Marcelo Simões Barbosa

Produto: Relógio Rústico

Material: Madeira

Localidade de origem: Soledade de Minas

Dimensões: 9 x 30 x 55,5 cm

Peso: 1,850 kg

Capacidade de produção mensal: 30 unidades

Artesão: Marcelo Simões Barbosa

Contato: +55 35 99165-1755

E-mail: bruartemg@yahoo.com.br

Product: Rustic Clock

Material: Wood

Origin: Soledade de Minas

Dimensions: 9 x 30 x 55.5 cm

Weight: 1.850 kg

Monthly production capacity: 30 units

Artisan: Marcelo Simões Barbosa

Contact: +55 35 99165-1755

E-mail: bruartemg@yahoo.com.br



Maria Raymunda Otoni

Produto: Divino no Coração nº 2

Material: Madeira

Localidade de origem: Datas

Dimensões: 19 x 13 x 6,5 cm

Peso: 179 g

Capacidade de produção mensal: 13 unidades

Artesã: Maria Raymunda Otoni

Contato: +55 38 99827-3095

E-mail: divino.artenoentalho@outlook.com

Instagram: @ateliê_arte_no_entalho



Product: Holy Ghost in a heart nº2

Material: Wood

Origin: Datas

Dimensions: 19 x 13 x 6,5 cm

Weight: 179 g

Monthly production capacity: 13 units

Artisan: Maria Raymunda Otoni

Contact: +55 38 99827-3095

E-mail: divino.artenoentalho@outlook.com

Instagram: @ateliê_arte_no_entalho



Maria Raymunda Otoni

Produto: Divino no Coração nº 3

Material: Madeira

Localidade de origem: Datas

Dimensões: 38 x 11 x 4 cm

Peso: 77 g

Capacidade de produção mensal: 10 unidades

Artesã: Maria Raymunda Otoni

Contato: +55 38 99827-3095

E-mail: divino.artenoentalho@outlook.com

Instagram: [@ateliê_arte_no_entalho](https://www.instagram.com/ateliê_arte_no_entalho)

Product: Holy Ghost in a heart nº 3

Material: Wood

Origin: Datas

Dimensions: 38 x 11 x 4 cm

Weight: 77 g

Monthly production capacity: 10 units

Artisan: Maria Raymunda Otoni

Contact: +55 38 99827-3095

E-mail: divino.artenoentalho@outlook.com

Instagram: [@ateliê_arte_no_entalho](https://www.instagram.com/ateliê_arte_no_entalho)



Mario Teles

Produto: Pirandela de Rodas Vivas

Material: Madeira Cedro

Localidade de origem: Divinópolis

Dimensões: 100 x 31 x 4 cm

Peso: 5 kg

Capacidade de produção mensal: 1 unidade

Artesão: Mario Pereira Teles

Contato: +55 37 3221-5729

E-mail: mestre.marioteles@gmail.com

Instagram: @art.teles

Product: Pirandela de Rodas Vivas

Material: Cedarwood

Origin: Divinópolis

Dimensions: 100 x 31 x 4 cm

Weight: 5 kg

Monthly production capacity: 1 unit

Artisan: Mario Pereira Teles

Contact: +55 37 3221-5729

E-mail: mestre.marioteles@gmail.com

Instagram: @art.teles

Mario Teles

Produto: Cristo Acorrentado (dupla face)

Material: Madeira Cedro

Localidade de origem: Divinópolis

Dimensões: 80 x 33 x 5 cm

Peso: 5 kg

Capacidade de produção mensal: 1 unidade

Artesão: Mario Pereira Teles

Contato: +55 37 3221-5729

E-mail: mestre.marioteles@gmail.com

Instagram: @art.teles

Product: Chained Christ (double face)

Material: Cedarwood

Origin: Divinópolis

Dimensions: 80 x 33 x 5 cm

Weight: 5 kg

Monthly production capacity: 1 unit

Artisan: Mario Pereira Teles

Contact: +55 37 3221-5729

E-mail: mestre.marioteles@gmail.com

Instagram: @art.teles



Nil Arte

Produto: Quadro com 3 vasos

Material: Madeira de demolição

Localidade de origem: Conceição de Barra de Minas

Dimensões: 140 x 70 x 20 cm

Peso: 10 kg

Capacidade de produção mensal: 20 unidades

Artesão: Nilsiney Evaristo Teixeira

Contato: +55 32 98467-9809 / +55 32 98805-1037

E-mail: nilsineyteixeira@hotmail.com

Instagram: [@nilarteartesanato](https://www.instagram.com/nilarteartesanato)



Product: Frame with 3 vases

Material: Demolition wood

Origin: Conceição de Barra de Minas

Dimensions: 140 x 70 x 20 cm

Weight: 10 kg

Monthly production capacity: 20 units

Artisan: Nilsiney Evaristo Teixeira

Contact: +55 32 98467-9809 / +55 32 98805-1037

E-mail: nilsineyteixeira@hotmail.com

Instagram: [@nilarteartesanato](https://www.instagram.com/nilarteartesanato)



Oswaldo Inácio de Souza

Produto: Carro de Boi com 6 bois

Material: Madeira

Localidade de origem: Três Corações

Dimensões: 26 x 28 x 150 cm

Peso: 7 kg

Capacidade de produção mensal: 3 unidades

Artesão: Oswaldo Inácio de Souza

Contato: +55 35 98826-6508

E-mail: osvaldoinacioartesa@gmail.com

Product: Ox cart with 6 oxen

Material: Wood

Origin: Três Corações

Dimensions: 26 x 28 x 150 cm

Weight: 7 kg

Monthly production capacity: 3 units

Artisan: Oswaldo Inácio de Souza

Contact: +55 35 98826-6508

E-mail: osvaldoinacioartesa@gmail.com

Oswaldo Inácio de Souza

Produto: Boi Guzerá

Material: Madeira

Localidade de origem: Três corações

Dimensões: 26 x 9 x 33 cm

Peso: 1,3 kg

Capacidade de produção mensal: 10 unidades

Artesão: Oswaldo Inácio de Souza

Contato: +55 35 98826-6508

E-mail: osvaldoinacioartesa@gmail.com

Product: Guzera Ox

Material: Wood

Origin: Três Corações

Dimensions: 26 x 9 x 33 cm

Weight: 1.3 kg

Monthly production capacity: 10 units

Artisan: Oswaldo Inácio de Souza

Contact: +55 35 98826-6508

E-mail: osvaldoinacioartesa@gmail.com





Rosana Piló Fernandes

Produto: Escultura – Fragmento de Vila (cód. Fav262)
Material: Tronco de árvore, papel, graveto, musgo seco
Localidade de origem: Belo Horizonte
Dimensões: 10 x 10 x 10 x cm
Peso: 331 g
Capacidade de produção mensal: 30 unidades
Artesã: Rosana Piló Fernandes
Contato: +55 31 99198-6988
E-mail: rosapilo@hotmail.com

*Product: Sculpture – Village fragment Fav262
Material: Tree trunk, paper, stick, dry moss
Origin: Belo Horizonte
Dimensions: 10 x 10 x 10 cm
Weight: 331 g
Monthly production capacity: 30 units
Artisan: Rosana Piló Fernandes
Contact details: +55 31 99198-6988
E-mail: rosapilo@hotmail.com*

Rosana Piló Fernandes

Produto: Escultura – Fragmento de Comunidade (cód. Fav253)

Material: Tronco de árvore, papel, graveto, musgo seco

Localidade de origem: Belo Horizonte

Dimensões: 10 x 10 x 10 x cm

Peso: 328 g

Capacidade de produção mensal: 30 unidades

Artesã: Rosana Piló Fernandes

Contato: +55 31 99198-6988

E-mail: rosapilo@hotmail.com

Product: Sculpture – Community fragment Fav253

Material: Tree trunk, paper, stick, dry moss

Origin: Belo Horizonte

Dimensions: 10 x 10 x 10 cm

Weight: 328 g

Monthly production capacity: 30 units

Artisan: Rosana Piló Fernandes

Contact details: +55 31 99198-6988

E-mail: rosapilo@hotmail.com





Sérgio Monteiro de Castro

Produto: Cubo Geométrico

Material: Madeira (demolição, retalhos de madeira)

Localidade de origem: Lagoa da Prata

Dimensões: 11 x 11 x 11 cm

Peso: 500 g

Capacidade de produção mensal: 8 unidades

Artesão: Sérgio Monteiro de Castro

Contato: +55 31 99728-0747

E-mail: sergiomonteirodecastro@yahoo.com.br

Site: www.flickr.com/photos/sergio_castro_2011

Instagram: [@sergiomonteirodecastro](https://www.instagram.com/sergiomonteirodecastro)

Product: Geometric cube

Material: Wood (demolition, pieces of wood)

Origin: Lagoa da Prata

Dimensions: 11 x 11 x 11 cm

Weight: 500 g

Monthly production capacity: 8 units

Artisan: Sérgio Monteiro de Castro

Contact: +55 31 99728-0747

E-mail: sergiomonteirodecastro@yahoo.com.br

Website: www.flickr.com/photos/sergio_castro_2011

Instagram: [@sergiomonteirodecastro](https://www.instagram.com/sergiomonteirodecastro)

Simões & Barbosa

Produto: Tábua para cortes

Material: Madeira

Localidade de origem: Soledade de Minas

Dimensões: 4 x 34 x 53 cm

Peso: 7,040 kg

Capacidade de produção mensal: 44 unidades

Artêsão: Rodrigo Simões Barbosa

Contato: +55 35 99169-6849

E-mail: digo.tatu@yahoo.com.br

Instagram: @simo.es.barbosa.3

Product: Cutting board

Material: Wood

Origin: Soledade de Minas

Dimensions: 4 x 34 x 53 cm

Weight: 7.040 kg

Monthly production capacity: 44 units

Artisan: Marcelo Simões Barbosa

Contact: +55 35 99169-6849

E-mail: digo.tatu@yahoo.com.br

Instagram: @simo.es.barbosa.3





Teles

Produto: Equilíbrio e Fé na Roda Viva

Material: Madeira Cedro

Localidade de origem: Divinópolis

Dimensões: 57 x 31 x 4 cm

Peso: 2 kg

Capacidade de produção mensal: 1 unidade

Artesão: Alex Pereira Teles

Contato: +55 37 99948-1313

E-mail: alex.pereirateles@gmail.com

Instagram: @art.teles

Product: Equilibrium and Faith in the Living Wheel

Material: Cedarwood

Origin: Divinópolis

Dimensions: 57 x 31 x 4 cm

Weight: 2 kg

Monthly production capacity: 1 unit

Artisan: Alex Pereira Teles

Contact: +55 37 99948-1313

E-mail: alex.pereirateles@gmail.com

Instagram: @art.teles

Teles

Produto: Mentas Acorrentadas

Material: Madeira Cedro

Localidade de origem: Divinópolis

Dimensões: 70 x 35 x 4 cm

Peso: 3 kg

Capacidade de produção mensal: 1 unidade

Artesão: Alex Pereira Teles

Contato: +55 37 99948-1313

E-mail: alex.pereirateles@gmail.com

Instagram: @art.teles

Product: Chained Minds

Material: Cedarwood

Origin: Divinópolis

Dimensions: 70 x 35 x 4 cm

Weight: 3 kg

Monthly production capacity: 1 unit

Artisan: Alex Pereira Teles

Contact: +55 37 99948-1313

E-mail: alex.pereirateles@gmail.com

Instagram: @art.teles



Telis Maciel Valadares

Produto: Crucifixo Sagrado de Maria

Material: Madeira e argila

Localidade de origem: Sete Lagoas

Dimensões: 40 x 25 x 8 cm

Peso: 850 g

Capacidade de produção mensal: 80 unidades

Artesão: Telis Maciel Valadares

Contato: +55 31 97147-2089

E-mail: telismaciel@gmail.com

Site: www.atelierpetitejulie.com.br

Instagram: [@atelierpetitejulie](https://www.instagram.com/atelierpetitejulie)



Product: Crucifix Sacred Heart of Maria

Material: Wood and clay

Origin: Sete Lagoas

Dimensions: 40 x 25 x 8 cm

Weight: 850 g

Monthly production capacity: 80 units

Artisan: Telis Maciel Valadares

Contact: +55 31 97147-2089

E-mail: telismaciel@gmail.com

Website: www.atelierpetitejulie.com.br

Instagram: [@atelierpetitejulie](https://www.instagram.com/atelierpetitejulie)



Tiradentes Personalizados

Produto: Cadeira Bacalhau com palhinha – Modelo 2

Material: Madeira e palhinha

Localidade de origem: Tiradentes

Dimensões: 110 x 55 x 58 cm (20 cm de encosto e assento)

Peso: 7 kg

Capacidade de produção mensal: 15 unidades

Artesãos: Brígida Fajardo e Fajardo Alvim

Contato: +55 32 99920-1525 / +55 32 98488-4848

E-mail: vendas@tiradentespersonalizados.com.br

Site: www.tiradentespersonalizados.com.br

Instagram: @tiradentespersonalizados

Product: Bacalhau chair – model 2 – with straw

Material: Wood and straw

Origin: Tiradentes

Dimensions: 110 x 55 x 58 cm (20 cm of chair back and seat)

Weight: 7 kg

Monthly production capacity: 15 units

Artisan: Brígida Fajardo & Fajardo Alvim

Contact: +55 32 99920-1525 / +55 32 98488-4848

E-mail: vendas@tiradentespersonalizados.com.br

Website: www.tiradentespersonalizados.com.br

Instagram: @tiradentespersonalizados

Xilo Gourmet

Produto: Tábua culinária redonda | Faca de queijo e bolo

Material: Madeira de demolição – Peroba

Localidade de origem: Serro

Dimensões: 20 cm | 25 cm

Peso: 800 g | 100 g

Capacidade de produção mensal: 300 unidades

Artesão: Janduy Baccarini Costa

Contato: +55 38 99827-8259

E-mail: casavelhademinas@gmail.com

Instagram: @xilogourmet

Product: Round Cutting Board / Cheese and cake knife

Material: Demolition wood - Peroba

Origin: Serro

Dimensions: 20 x 25 cm

Weight: 800 g

Monthly production capacity: 300 units

Artisan: Janduy Baccarini Costa

Contact: +55 38 99827-8259

E-mail: casavelhademinas@gmail.com

Instagram: @xilogourmet



Xilo Gourmet



Produto: Tabua culinária Gota | Faca de queijo e bolo

Material: Madeira de demolição – Peroba

Localidade de origem: Serro

Dimensões: 20 cm | 25 cm

Peso: 800 g | 100 g

Capacidade de produção mensal: 300 unidades

Artesão: Janduy Baccarini Costa

Contato: +55 38 99827-8259

E-mail: casavelhademinas@gmail.com

Instagram: @xilogourmet

Product: Drop Cutting Board / Cheese and cake knife

Material: Demolition wood - Peroba

Origin: Serro

Dimensions: 20 x 25 cm

Weight: 800 g

Monthly production capacity: 300 units

Artisan: Janduy Baccarini Costa

Contact: +55 38 99827-8259

E-mail: casavelhademinas@gmail.com

Instagram: @xilogourmet

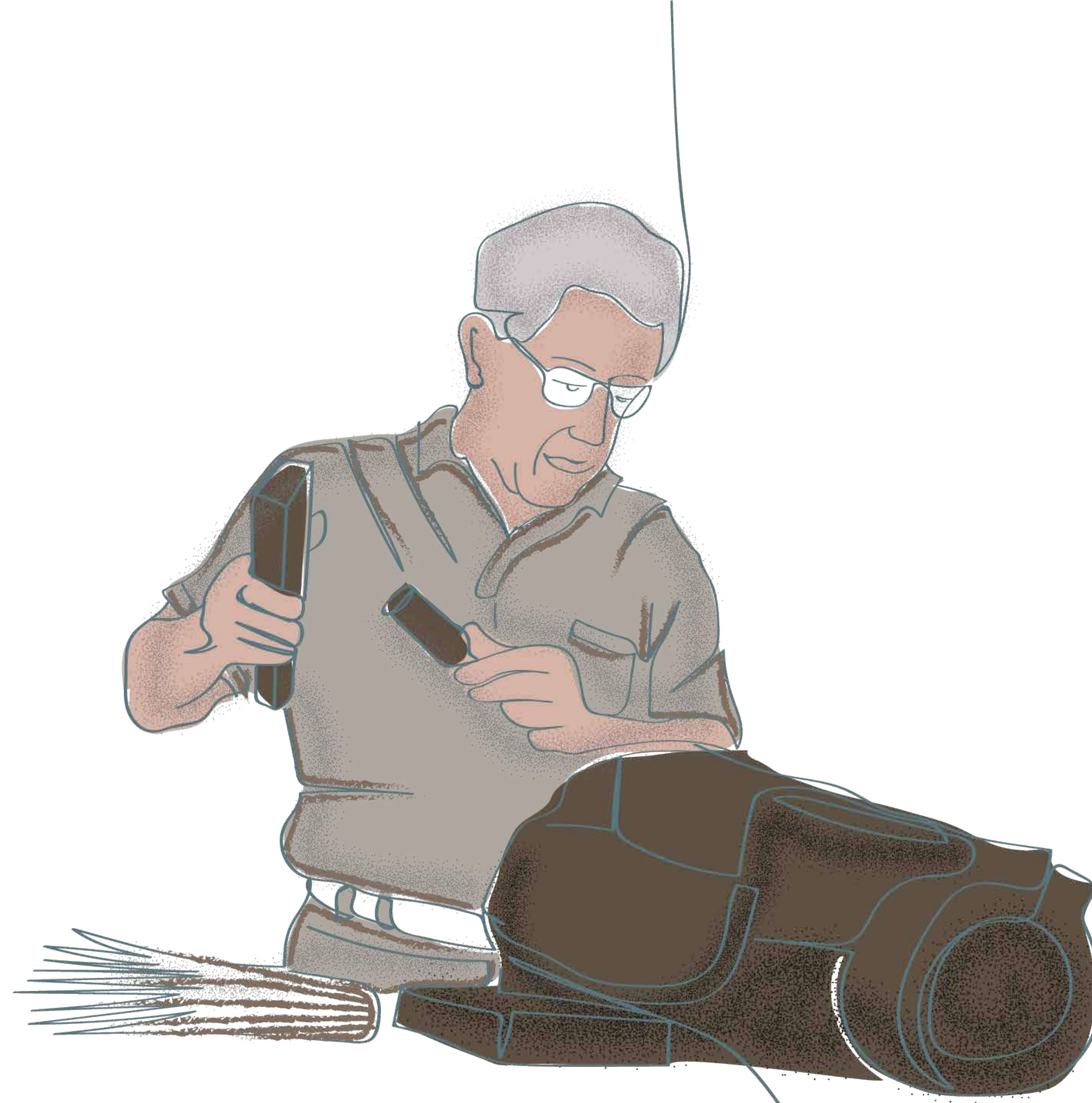

Mário Teles | Divinópolis - MG



Fibras

Diferentes origens geram cores e trançados sem início, meio ou fim. Flexíveis e exigentes em habilidade, as fibras ganham personalidade nas mãos que transformam histórias de vida em tradições, matérias-primas em objetos e talento em arte.

Fibers

Different origins produce colors and braided without beginning, middle or ending. Flexible and demanding in skill, the fibers gain personality in the hands that turn life stories into tradition, raw materials into objects and talent into art.

Agnaldo Pinho

Produto: Cozinheiro / Boneco Articulado

Material: Papel machê, madeira, tecido, espuma e fios metálicos

Localidade de origem: Belo Horizonte

Dimensões: 50 x 20 x 20 cm

Peso: 500 g

Capacidade de produção mensal: 60 unidades

Artesão: Agnaldo Souza Pinho

Contato: +55 31 98863-2931

E-mail: agnaldosouzapinho@gmail.com

Site: agnaldopinho.wixsite.com/agnaldopinho

Instagram: [@bonecaria_agnaldopinho](https://www.instagram.com/bonecaria_agnaldopinho)

Product: Cook / Articulated Figure

Material: Papier-mâché, wood, fabric, foam and metallic thread

Origin: Belo Horizonte

Dimension: 50 x 20 x 20 cm

Weight: 500 g

Monthly production capacity: 60 units

Artisan: Agnaldo Souza Pinho

Contact: +55 31 98863-2931

E-mail: agnaldosouzapinho@gmail.com

Website: agnaldopinho.wixsite.com/agnaldopinho

Instagram: [@bonecaria_agnaldopinho](https://www.instagram.com/bonecaria_agnaldopinho)





Alice Mascarenhas

Produto: Pai e filhos

Material: Jornal e saco de cimento

Localidade de origem: Belo Horizonte

Dimensões: 47 x 20 x 17 cm

Peso: 200 g

Capacidade de produção mensal: 30 unidades

Artesã: Alice Mascarenhas de Paula

Contato: +55 31 99313-4539 / +55 31 3234-3725

E-mail: alice.mascarenhas@yahoo.com.br / alicemascarenhasarte@gmail.com

Instagram: [@alicemascarenhas](https://www.instagram.com/alicemascarenhas)

Product: Father and children

Material: Newspaper and cement bag

Origin: Belo Horizonte

Dimension: 47 x 20 x 17 cm

Weight: 200 g

Monthly production capacity: 30 units

Artisan: Alice Mascarenhas de Paula

Contact: +55 31 99313-4539 / +55 31 3234-3725

E-mail: alice.mascarenhas@yahoo.com.br / alicemascarenhasarte@gmail.com

Instagram: [@alicemascarenhas](https://www.instagram.com/alicemascarenhas)

Alice Mascarenhas

Produto: Mãe e filhas

Material: Jornal e saco de cimento

Localidade de origem: Belo Horizonte

Dimensões: 43 x 20 x 17 cm

Peso: 200 g

Capacidade de produção mensal: 30 unidades

Artesã: Alice Mascarenhas de Paula

Contato: +55 31 99313-4539 / +55 31 3234-3725

E-mail: alice.mascarenhas@yahoo.com.br /

alicemascarenhasarte@gmail.com

Instagram: [@alicemascarenhas](https://www.instagram.com/alicemascarenhas)

Product: Mother and children

Material: Newspaper and cement bag

Origin: Belo Horizonte

Dimension: 43 x 20 x 17 cm

Weight: 200 g

Monthly production capacity: 30 units

Artisan: Alice Mascarenhas de Paula

Contact: +55 31 99313-4539 / +55 31 3234-3725

E-mail: alice.mascarenhas@yahoo.com.br /

alicemascarenhasarte@gmail.com

Instagram: [@alicemascarenhas](https://www.instagram.com/alicemascarenhas)





Ângela Maria Rocha Menegollo

Produto: Nossa Senhora Aparecida
Material: Cabaça, massa plástica e biscuit
Localidade de origem: Governador Valadares
Dimensões: 40 x 50 cm (diâmetro)
Peso: 195 g
Capacidade de produção mensal: 100 unidades
Artesã: Ângela Maria Rocha Menegollo
Contato: +55 33 99155-5640
E-mail: angelaenelson@gmail.com
Instagram: [@angelama9708](https://www.instagram.com/angelama9708)

*Product: Our Lady of Aparecida
Material: Calabash, joint compound and plasticine
Origin: Governador Valadares
Dimension: 40 x 50 cm (diameter)
Weight: 195 g
Monthly production capacity: 100 units
Artisan: Ângela Maria Rocha Menegollo
Contact: +55 33 99155-5640
E-mail: angelaenelson@gmail.com
Instagram: [@angelama9708](https://www.instagram.com/angelama9708)*

Arte em Papelão



Produto: Cozinha da Roça

Material: Papelão

Localidade de origem: Uberaba

Dimensões: 34 x 27 x 10 cm

Peso: 500 g

Capacidade de produção mensal: 30 unidades

Artesãos: Sandra Monteiro e José Eduardo de Araújo

Contato: +55 34 3322-3218 / +55 34 99654-9185

E-mail: arte@arteempapelao.com

Site: www.arteempapelao.com

Instagram: [@arteempapelaobr](https://www.instagram.com/arteempapelaobr)

Product: Country house kitchen

Material: Cardboard

Origin: Uberaba

Dimension: 34 x 27 x 10 cm

Weight: 500 g

Monthly production capacity: 30 units

Artisan: Sandra Monteiro and José Eduardo de Araújo

Contact: +55 34 3322-3218 / +55 34 99654-9185

E-mail: arte@arteempapelao.com

Website: www.arteempapelao.com

Instagram: [@arteempapelaobr](https://www.instagram.com/arteempapelaobr)

Arte em Papelão

Produto: Triciclo Queijeiro

Material: Papelão

Localidade de origem: Uberaba

Dimensões: 28 x 23 x 10 cm

Peso: 350 g

Capacidade de produção mensal: 50 unidades

Artesãos: Sandra Monteiro e José Eduardo de Araújo

Contato: +55 34 3322-3218 / +55 34 99654-9185

E-mail: arte@arteempapelao.com

Site: www.arteempapelao.com

Instagram: @arteempapelaobr

Product: Cheese tricycle

Material: Cardboard

Origin: Uberaba

Dimension: 28 x 23 x 10 cm

Weight: 350 g

Monthly production capacity: 50 units

Artisan: Sandra Monteiro and José Eduardo de Araújo

Contact: +55 34 3322-3218 / +55 34 99654-9185

E-mail: arte@arteempapelao.com

Website: www.arteempapelao.com

Instagram: @arteempapelaobr



Arteiras da Canastra

Produto: Fruteira do Cerrado

Material: Galhos e folhas do cerrado, papelão e folha de bananeira

Localidade de origem: Delfinópolis

Dimensões: 31 x 34 x 33 cm

Peso: 1,2 kg

Capacidade de produção mensal: 50 unidades

Artesã: Nailse Geralda de Oliveira Fonseca

Contato: Nailse: +55 35 99977-4219 /

Silvia: +55 35 99822-9540

E-mail: nailsegeralda92091@gmail.com /

arteirasdacanastra@gmail.com

Instagram: [@arteirasdacanastra](https://www.instagram.com/arteirasdacanastra)



Product: Cerrado fruit bowl

Material: Branches and leaves from Cerrado, cardboard and banana tree leaf

Origin: Delfinópolis

Dimension: 31 x 34 x 33 cm

Weight: 1.2 kg

Monthly production capacity: 50 units

Artisan: Nailse Geralda de Oliveira Fonseca

Contact: Nailse: +55 35 99977-4219 / Silvia: +55 35 99822-9540

E-mail: nailsegeralda92091@gmail.com /

arteirasdacanastra@gmail.com

Instagram: [@arteirasdacanastr](https://www.instagram.com/arteirasdacanastr)



Artesanato Claudia Lima

Produto: Jogo americano

Material: Fibra natural

Localidade de origem: Extrema

Dimensões: 46 x 32 cm

Peso: 100 g (peça) / 650 g (conjunto)

Capacidade de produção mensal: 150 unidades

Artesã: Claudia de Lima Cezar Franco

Contato: +55 11 97215-4083

E-mail: claudialima.artesanato@gmail.com

Instagram: [@artesanato.claudialima](https://www.instagram.com/artesanato.claudialima)

Product: Table mat set

Material: Natural fiber

Origin: Extrema

Dimension: 46 x 32 cm

Weight: 100 g (piece) / 650 g (set)

Monthly production capacity: 150 units

Artisan: Claudia de Lima Cezar Franco

Contact: +55 11 97215-4083

E-mail: claudialima.artesanato@gmail.com

Instagram: [@artesanato.claudialima](https://www.instagram.com/artesanato.claudialima)

Artesanato Palha Viva

Produto: Mãe negra

Material: Palha de milho, arame, jornal, papelão, madeira, folha de bananeira, capim e cola quente

Localidade de origem: Santa Rita do Sapucaí

Dimensões: 30 x 14 x 14 cm

Peso: 100 g

Capacidade de produção mensal: 300 unidades

Artesã: Maria Amélia Dini Coutinho

Contato: +55 35 99200-8151

E-mail: flaviodini_ac@hotmail.com



Product: Black mother

Material: Maize straw, wire, newspaper, cardboard, wood, banana tree leaf, grass and hot glue

Origin: Santa Rita do Sapucaí

Dimension: 30 x 14 x 14 cm

Weight: 100 g

Monthly production capacity: 300 units

Artisan: Maria Amélia Dini Coutinho

Contact: +55 35 99200-8151

E-mail: flaviodini_ac@hotmail.com

Artesanato Palha Viva

Produto: Sagrada Família

Material: Palha de milho, arame, jornal, papelão, madeira, folha de bananeira, capim e cola quente

Localidade de origem: Santa Rita do Sapucaí

Dimensões: 27 x 11x 23 cm

Peso: 200 g

Capacidade de produção mensal: 300 peças

Artesão: Waldir Alves Coutinho

Contato: +55 35 99200-8151

E-mail: flaviodini_ac@hotmail.com

Product: Holy Family

Material: Maize straw, wire, newspaper, cardboard, wood, banana tree leaf, grass and hot glue

Origin: Santa Rita do Sapucaí

Dimension: 27 x 26 x 23 cm

Weight: 200 g

Monthly production capacity: 300 units

Artisan: Waldir Alves Coutinho

Contact: +55 35 99200-8151

E-mail: flaviodini_ac@hotmail.com



Associação Comunitária de Boa Vista de Lages – Campos Verdes

Produto: Pote com tampa (P) | Cesta redonda
Material: Capim verde (Barba de bode)
Localidade de origem: Serro
Dimensões: 8 x 12 cm (diâmetro) | 8 x 30 cm (diâmetro)
Peso: 535 g / 570 g
Capacidade de produção mensal: 15 unidades
Artesã: Marly de Lourdes dos Santos Pereira
Contato: +55 38 99826-9201
E-mail: santosmarly403@gmail.com

*Product: Jar with lid (S) | Round basket
Material: Green grass (Aristida longiseta)
Origin: Serro
Dimension: 8 x 12 cm (diameter) | 8 x 30 cm (diameter)
Weight: 535 g | 570 g
Monthly production capacity: 15 units
Artisan: Marly de Lourdes dos Santos Pereira
Contact: +55 38 99826-9201
E-mail: santosmarly403@gmail.com*



Associação Comunitária de Boa Vista de Lages – Campos Verdes

Produto: Sousplat

Material: Capim verde (capim barba de bode)

Localidade de origem: Serro

Dimensões: 35 cm (diâmetro)

Peso: 370 g

Capacidade de produção mensal: 20 peças

Artesã: Marly de Lourdes dos Santos Pereira

Contato: +55 38 99826-9201

E-mail: santosmarly403@gmail.com



Product: Dish mat

Material: Green grass (Aristida longiseta)

Origin: Serro

Dimension: 35 cm (diameter)

Weight: 370 g

Monthly production capacity: 20 units

Artisan: Marly de Lourdes dos Santos Pereira

Contact: +55 38 99826-9201

E-mail: santosmarly403@gmail.com

Associação de Artesãos e Produtores Caseiros de Planalto de Minas – Arte Rural

Produto: Bouquet de Flor Frisada |

Bouquet de Flor Papoula

Material: Palha de milho

Localidade de origem: Diamantina

Dimensões: 38 x 13 cm (diâmetro) | 42 x 15 cm (diâmetro)

Peso: 186 g | 216 g

Capacidade de produção mensal: 25 dúzias

Artesãos: Associação de Artesãos e

Produtores Caseiros de Planalto de Minas

Contato: Eliana Silva: +55 38 99849-4478

E-mail: arterural.planaltomg@yahoo.com.br



Product: Bouquet of frizzy flower | Poppy bouquet

Material: Maize straw

Origin: Diamantina

Dimension: 38 x 13 cm (diameter) | 42 x 15 cm (diameter)

Weight: 186 g | 216 g

Monthly production capacity: 25 dozens

Artisan: Artisans Association and

Home Producers of Planalto de Minas

Contact: Eliana Silva: +55 38 99849-4478

E-mail: arterural.planaltomg@yahoo.com.br

Associação Marias Artesãs

Produto: Vasilhos com dalias

Material: Palha colorida, linha, cola, bambu, fio de bananeira e caixa de leite ou suco

Localidade de origem: Patos de Minas

Dimensões: 18 x 11 x 11 cm

Peso: 1,5 kg

Capacidade de produção mensal: 30 unidades

Artesã: Maria Abadia da Silva Rosa

Contato: +55 34 3818-2841

E-mail: memorial@fenamilho.com.br

Instagram: @mariasartesas

Product: Small vases with dahlias

Material: Color straw, thread, glue, bamboo, banana tree wire and milk or juice carton

Origin: Patos de Minas

Dimension: 18 x 11 x 11 cm

Weight: 1.5 kg

Monthly production capacity: 30 units

Artisan: Maria Abadia da Silva Rosa

Contact: +55 34 3818-2841

E-mail: memorial@fenamilho.com.br

Instagram: @mariasartesas



Associação Marias Artesãs

Produto: Imagens Sacras | São Francisco | Santo Antônio (4 peças)

Material: Palha, rocha, buriti, linha, cola, arame e isopor

Localidade de origem: Patos de Minas

Dimensões: 22 x 6 x 5 cm (maiores) | 12 x 5 x 4 cm (menores)

Peso: 25 g | 15 g | 10 g | 10g

Capacidade de produção mensal: 30 peças

Artesã: Marialda Coury

Contato: +55 34 3818-2841 / +55 34 98862-0816

E-mail: memorial@fenamilho.com.br

Instagram: [@mariasartesas](https://www.instagram.com/mariasartesas) / [@marialdacoury](https://www.instagram.com/marialdacoury)

Product: Sacred images | San Francisco | San Antonio (4 pieces)

Material: Straw, rock, buriti, thread, glue, wire and polystyrene

Origin: Patos de Minas

Dimension: 22 x 6 x 5 cm (biggest ones) | 12 x 5 x 4 cm (smallest ones)

Weight: 25 g | 15 g | 10 g | 10 g

Monthly production capacity: 30 units

Artisan: Marialda Coury

Contact: +55 34 3818-2841 / +55 34 98862-0816

E-mail: memorial@fenamilho.com.br

Instagram: [@mariasartesas](https://www.instagram.com/mariasartesas) / [@marialdacoury](https://www.instagram.com/marialdacoury)





Capitania das Fibras

Produto: Luminária de mesa

Material: Fibra do tronco da bananeira, tela em aço e madeira de reaproveitamento

Localidade de origem: Capitão Enéias

Dimensões: 43 x 22 x 22 cm

Peso: 600 g

Capacidade de produção mensal: 30 unidades

Artesãos: Erenice Mascarenhas Rocha

Contato: Milena Mascarenhas: +55 38 99935-4269

E-mail: capitaniadasfibras@gmail.com

Instagram: @capitaniadasfibras

Product: Table lamp

Material: Banana tree trunk fiber, steel grid and reuse wood

Origin: Capitão Enéias

Dimension: 43 x 22 x 22 cm

Weight: 600 g

Monthly production capacity: 30 units

Artisan: Erenice Mascarenhas Rocha

Contact: Milena Mascarenhas: +55 38 99935-4269

E-mail: capitaniadasfibras@gmail.com

Instagram: @capitaniadasfibras

Capitania das Fibras

Produto: Caixa de vinho

Material: Fibra do tronco da bananeira e madeira de reaproveitamento da região norte-mineira

Localidade de origem: Capitão Enéias

Dimensões: 40 x 14 x 14 cm

Peso: 848 g

Capacidade de produção mensal: 30 unidades

Artesãos: Erenice Mascarenhas Rocha

Contato: Milena Mascarenhas: +55 38 99935-4269

E-mail: capitaniadasfibras@gmail.com

Instagram: @capitaniadasfibras

Product: Wine box

Material: Banana tree trunk fiber and reuse wood from north of Minas region

Origin: Capitão Enéias

Dimension: 40 x 14 x 14 cm

Weight: 848 g

Monthly production capacity: 30 units

Artisan: Erenice Mascarenhas Rocha

Contact: Milena Mascarenhas: +55 38 99935-4269

E-mail: capitaniadasfibras@gmail.com

Instagram: @capitaniadasfibras



Central Veredas

Produto: Caixa de Buriti Flor do Cerrado

Material: Fibra de buriti

Localidade de origem: Arinos

Dimensões: 7,5 x 14,5x 16,5 cm

Peso: 200 g

Capacidade de produção mensal: 15 unidades

Artesãos: Central Veredas

Contato: Monique Barboza: +55 38 99889-4484

E-mail: lojacentralveredas@gmail.com

Instagram: [@centralveredas](https://www.instagram.com/centralveredas)

Product: Buriti box Cerrado Flower

Material: Buriti fiber

Origin: Arinos

Dimension: 7.5 x 14.5 x 16.5 cm

Weight: 200 g

Monthly production capacity: 15 units

Artisan: Central Veredas

Contact: Monique Barboza: +55 38 99889-4484

E-mail: lojacentralveredas@gmail.com

Instagram: [@centralveredas](https://www.instagram.com/centralveredas)



Doninhas de Lavras Novas

Produto: Balaio Vilarejo
Material: Taquara e barbante
Localidade de origem: Lavras Novas / Ouro Preto
Dimensões: 15 x 20 x 30 cm
Peso: 1 kg
Capacidade de produção mensal: 5 unidades
Artesã: Doninhas de Lavras Novas
Contato: Silvana Machado Coelho Quintela: +55 31 98733-0054
E-mail: silvanamachadocoelho@gmail.com
Instagram: @silvanamcoelho_sil

*Product: Small Village Basket
Material: Bamboo stick and string
Origin: Lavras Novas / Ouro Preto
Dimension: 15 x 20 x 30 cm
Weight: 1 kg
Monthly production capacity: 5 units
Artisan: Doninhas de Lavras Novas
Contact: Silvana Machado Coelho Quintela:
+55 31 98733-0054
E-mail: silvanamachadocoelho@gmail.com
Instagram: @silvanamcoelho_sil*





Doninhas de Lavras Novas

Produto: Balaio Girassol

Material: Taquara e barbante

Localidade de origem: Lavras Novas / Ouro Preto

Dimensões: 35 x 20 x 45 cm (diâmetro)

Peso: 2 kg

Capacidade de produção mensal: 5 unidades

Artesã: Doninhas de Lavras Novas

Contato: Silvana Machado Coelho Quintela: +55 31 98733-0054

E-mail: silvanamachadocoelho@gmail.com

Instagram: @silvanamcoelho_sil

Product: Sunflower basket

Material: Bamboo stick and string

Origin: Lavras Novas / Ouro Preto

Dimension: 35 x 20 x 45 cm (diameter)

Weight: 2 kg

Monthly production capacity: 5 units

Artisan: Doninhas de Lavras Novas

Contact: Silvana Machado Coelho Quintela: +55 31 98733-0054

E-mail: silvanamachadocoelho@gmail.com

Instagram: @silvanamcoelho_sil

Elisa Magalhães Lima

Produto: Peneira bordada com Espírito Santo

Material: Peneira de taquara, fio de malha e Espírito Santo em madeira

Localidade de origem: Carangola

Dimensões: 75 a 80 cm (G)

Peso: 1.590 kg

Capacidade de produção mensal: 20 unidades

Artesã: Elisa Magalhães Lima

Contato: +55 32 99810-4475

E-mail: elisamaguilima@gmail.com

Instagram: [@arte.divina.mg](https://www.instagram.com/arte.divina.mg)

Product: Holy Ghost embroidered sieve

Material: Bamboo stick sieve, knit thread and wooden Holy Ghost

Origin: Carangola

Dimension: 75 x 80 cm (L)

Weight: 1,590 kg

Monthly production capacity: 20 units

Artisan: Elisa Magalhães Lima

Contact: +55 32 99810-4475

E-mail: elisamaguilima@gmail.com

Instagram: [@arte.divina.mg](https://www.instagram.com/arte.divina.mg)





Elisa Magalhães Lima

Produto: Peneira bordada

Material: Peneira de taquara e fio de malha

Localidade de origem: Carangola

Dimensões: 75 a 80 cm (G)

Peso: 1,340 kg

Capacidade de produção mensal: 30 unidades

Artesã: Elisa Magalhães Lima

Contato: +55 32 99810-4475

E-mail: elisamaguilima@gmail.com

Instagram: [@arte.divina.mg](https://www.instagram.com/arte.divina.mg)

Product: Embroidered sieve

Material: Bamboo stick sieve and knit thread

Origin: Carangola

Dimension: 75 to 80 cm (L)

Weight: 1.340 kg

Monthly production capacity: 30 units

Artisan: Elisa Magalhães Lima

Contact: +55 32 99810-4475

E-mail: elisamaguilima@gmail.com

Instagram: [@arte.divina.mg](https://www.instagram.com/arte.divina.mg)

Elisa Magalhães Lima

Produto: Peneira bordada

Material: Peneira de taquara e fio de malha

Localidade de origem: Carangola

Dimensões: 40 a 45 cm (P) | 50 a 55 cm (M)

Peso: 427 g (P) | 650 g (M)

Capacidade de produção mensal: 30 unidades

Artesã: Elisa Magalhães Lima

Contato: +55 32 99810-4475

E-mail: elisamaguilima@gmail.com

Instagram: [@arte.divina.mg](https://www.instagram.com/arte.divina.mg)

Product: Embroidered sieve

Material: Bamboo stick sieve and knit thread

Origin: Carangola

Dimension: 40 to 45 cm (S) | 50 to 55 cm (M)

Weight: 427 g (S) | 650 g (M)

Monthly production capacity: 30 units

Artisan: Elisa Magalhães Lima

Contact: +55 32 99810-4475

E-mail: elisamaguilima@gmail.com

Instagram: [@arte.divina.mg](https://www.instagram.com/arte.divina.mg)





Gente de Fibra

Produto: Prato Quadrado Borda

Material: Papel machê e fibra de bananeira

Localidade de origem: Maria da Fé

Dimensões: 10 x 38 x 38 cm

Peso: 1,6 kg

Capacidade de produção mensal: 100 peças

Artesãos: Cooperativa Mariense de Artesanato – Gente de Fibra

Contato: Érica Campos: +55 35 99113-8252

E-mail: gentedefibra@hotmail.com

Site: www.gentedefibra.com.br

Instagram: [@gentedefibraartesanato](https://www.instagram.com/gentedefibraartesanato)

Product: Square dish with threaded sides

Material: Papier-mâché and banana tree fiber

Origin: Maria da Fé

Dimension: 10 x 38 x 38 cm

Weight: 1.6 kg

Monthly production capacity: 100 units

Artisan: Cooperative Mariense of Handcraft – Gente de Fibra

Contact: Érica Campos: +55 35 99113-8252

E-mail: gentedefibra@hotmail.com

Website: www.gentedefibra.com.br

Instagram: [@gentedefibraartesanato](https://www.instagram.com/gentedefibraartesanato)

Gente de Fibra

Produto: Fruteira Orgânica Corda

Material: Papel machê e fibra de bananeira

Localidade de origem: Maria da Fé

Dimensões: 12 x 44 x 46 cm

Peso: 1,2 kg

Capacidade de produção mensal: 30 peças

Artesãos: Cooperativa Mariense de Artesanato – Gente de Fibra

Contacto: Érica Campos: +55 35 99113-8252

E-mail: gentedefibra@hotmail.com

Site: www.gentedefibra.com.br

Instagram: [@gentedefibraartesanato](https://www.instagram.com/gentedefibraartesanato)

Product: Organic Rope Fruit Bowl

Material: Papier-mâché and banana tree fiber

Origin: Maria da Fé

Dimension: 12 x 44 x 46 cm

Weight: 1.2 kg

Monthly production capacity: 30 units

Artisan: Cooperative Mariense of Handcraft – Gente de Fibra

Contact: Érica Campos: +55 35 99113-8252

E-mail: gentedefibra@hotmail.com

Website: www.gentedefibra.com.br

Instagram: [@gentedefibraartesanato](https://www.instagram.com/gentedefibraartesanato)



Gente de Fibra

Produto: Jogo de Bowls Barrado Onda Preto

Material: Papel machê e fibra de bananeira

Localidade de origem: Maria da Fé

Dimensões: 9 x 18 cm (P) | 12 x 27 cm (M) | 12 x 34 cm (G)

Peso: 1,5 kg

Capacidade de produção mensal: 50 jogos

Artesãos: Cooperativa Mariense de Artesanato – Gente de Fibra

Contato: Érica Campos: +55 35 99113-8252

E-mail: gentedefibra@hotmail.com

Site: www.gentedefibra.com.br

Instagram: [@gentedefibraartesanato](https://www.instagram.com/gentedefibraartesanato)

Product: Black Wave Bowl Set

Material: Papier-mâché and banana tree fiber

Origin: Maria da Fé

Dimension: 9 x 18 cm (S) | 12 x 27 cm (M) | 12 x 34 cm (L)

Weight: 1.5 kg

Monthly production capacity: 50 sets

Artisan: Cooperative Mariense of Handcraft – Gente de Fibra

Contact: Érica Campos: +55 35 99113-8252

E-mail: gentedefibra@hotmail.com

Website: www.gentedefibra.com.br

Instagram: [@gentedefibraartesanato](https://www.instagram.com/gentedefibraartesanato)



Indaiá

Produto: Pássaro pequeno

Material: Palha, tecido, viés, linha para costura, linha para fazer os olhos, corante para tecido, arame, espuma e barbante

Localidade de origem: Antônio Dias

Dimensões: 16 x 8 x 18 cm

Peso: 40 g

Capacidade de produção mensal: 100 unidades

Artesãs: Indaiá

Contato: +55 31 98970-4192

E-mail: leila.cultura@gmail.com

Instagram: @indaiamei

Product: Small bird

Material: Straw, fabric, bias tape, sewing thread, thread to make the eyes, fabric dye, wire, foam and string

Origin: Antônio Dias

Dimension: 16 x 8 x 18 cm

Weight: 40 g

Monthly production capacity: 100 units

Artisan: Indaiá

Contact: +55 31 98970-4192

E-mail: leila.cultura@gmail.com

Instagram: @indaiamei





Indaiá

Produto: Almofada grande

Material: Palha, tecido, corante para tecido, espuma e linha

Localidade de origem: Antônio Dias

Dimensões: 15 x 49 x 145 cm (circunferência)

Peso: 700 g

Capacidade de produção mensal: 100 unidades

Artesãs: Indaiá

Contato: +55 31 98970-4192

E-mail: leila.cultura@gmail.com

Instagram: @indaiamei

Product: Large cushion

Material: Straw, fabric, fabric dye, foam and thread

Origin: Antônio Dias

Dimension: 15 x 49 x 145 cm (circumference)

Weight: 700 g

Monthly production capacity: 100 units

Artisan: Indaiá

Contact: +55 31 98970-4192

E-mail: leila.cultura@gmail.com

Instagram: @indaiamei

Indaiá

Produto: Tatu

Material: Palha, tecido, viés, linha para costura, linha para fazer os olhos, corante para tecido, arame e espuma

Localidade de origem: Antônio Dias

Dimensões: 19 x 10 x 35 cm

Peso: 760 g

Capacidade de produção mensal: 100 unidades

Artesãs: Indaiá

Contato: +55 31 98970-4192

E-mail: leila.cultura@gmail.com

Instagram: [@indaiamei](https://www.instagram.com/indaiamei)

Product: Armadillo

Material: Straw, fabric, bias tape, sewing thread, thread to make the eyes, fabric dye, wire and string

Origin: Antônio Dias

Dimension: 19 x 10 x 35 cm

Weight: 760 g

Monthly production capacity: 100 units

Artisan: Indaiá

Contact: +55 31 98970-4192

E-mail: leila.cultura@gmail.com

Instagram: [@indaiamei](https://www.instagram.com/indaiamei)





Ivanete Borges Rocha

Produto: Arranjo de mesa – Bola G

Material: Sempre-viva, cola quente e madeira reciclada

Localidade de origem: Comunidade de Galheiros / Diamantina

Dimensões: 40 x 40 x 40 cm

Peso: 3 kg

Capacidade de produção mensal: 30 unidades

Artesã: Ivanete Borges Rocha

Contato: +55 38 99907-8674 / +55 38 98827-5472

E-mail: carlarocha18@hotmail.com

Product: Table arrangement – Ball L

Material: Sempre-viva (Actinocephalus polyanthus), hot glue, reuse wood

Origin: Comunidade de Galheiros / Diamantina

Dimension: 40 x 40 x 40 cm

Weight: 3 kg

Monthly production capacity: 30 units

Artisan: Ivanete Borges Rocha

Contact: +55 38 99907-8674 / +55 38 98827-5472

E-mail: carlarocha18@hotmail.com

Ivanete Borges Rocha

Produto: Arranjo de mesa – Bola G

Material: Sempre-viva, cola quente e madeira reciclada

Localidade de origem: Comunidade de Galheiros / Diamantina

Dimensões: 40 x 40 x 40 cm

Peso: 3 kg

Capacidade de produção mensal: 30 unidades

Artesã: Ivanete Borges Rocha

Contato: +55 38 99907-8674 / +55 38 98827-5472

E-mail: carlarocha18@hotmail.com

Product: Table arrangement – Ball L

*Material: Sempre-viva (Actinocephalus polyanthus),
hot glue, reuse wood*

Origin: Comunidade de Galheiros / Diamantina

Dimension: 40 x 40 x 40 cm

Weight: 3 kg

Monthly production capacity: 30 units

Artisan: Ivanete Borges Rocha

Contact: +55 38 99907-8674 / +55 38 98827-5472

E-mail: carlarocha18@hotmail.com





Judith Nolberto da Cruz Alves

Produto: Sousplat

Material: Fibra de bananeira e taboa

Localidade de origem: Taiobeiras

Dimensões: 29 cm (diâmetro)

Peso: 200 g

Capacidade de produção mensal: 30 unidades

Artesã: Judith Nolberto da Cruz Alves

Contato: +55 38 99210-4666

E-mail: judithalves@outlook.com

Instagram: [@atelie_decorearte](https://www.instagram.com/atelie_decorearte)

Product: Dish mat

Material: Banana tree fiber and taboa (Typha domingensis)

Origin: Taiobeiras

Dimension: 29 cm (diameter)

Weight: 200 g

Monthly production capacity: 30 units

Artisan: Judith Nolberto da Cruz Alves

Contact: +55 38 99210-4666

E-mail: judithalves@outlook.com

Instagram: [@atelie_decorearte](https://www.instagram.com/atelie_decorearte)

Maria Cloenes dos Santos

Produto: Boneca Enchente

Material: Palha, linha, viés, tecido, fibra de silicone e tintol

Localidade de origem: Ipatinga

Dimensões: 90 x 22 cm

Peso: 650 g

Capacidade de produção mensal: 20 unidades

Artesã: Maria Cloenes dos Santos

Contato: +55 31 98855-2438

E-mail: mariacloenes@yahoo.com.br

Instagram: @cloenes

Product: 'Flood' Doll

Material: Straw, thread, bias tape, fabric, silicon fiber and fabric dye

Origin: Ipatinga

Dimension: 90 x 22 cm

Weight: 650 g

Monthly production capacity: 20 units

Artisan: Maria Cloenes dos Santos

Contact: +55 31 98855-2438

E-mail: mariacloenes@yahoo.com.br

Instagram: @cloenes



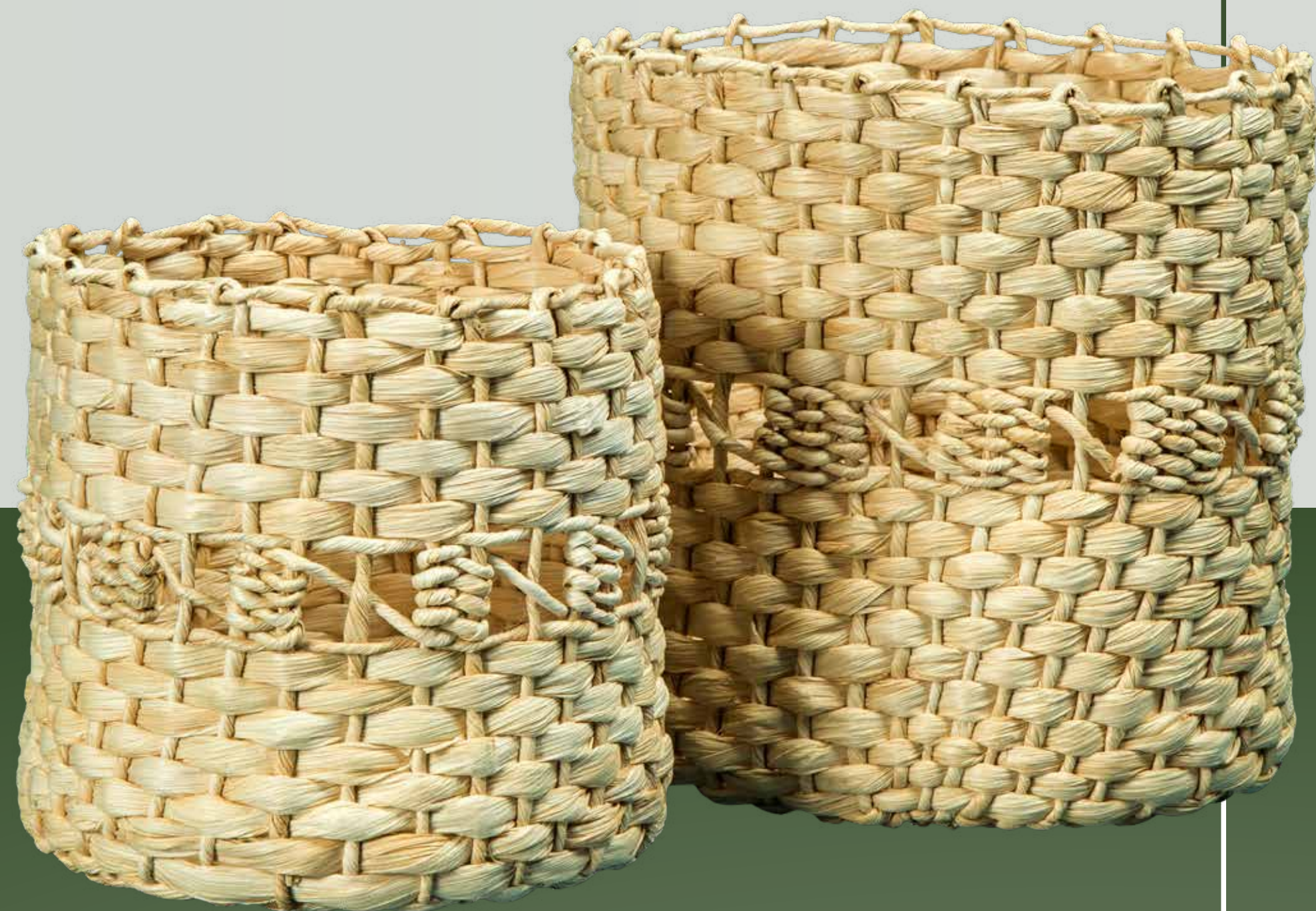

Maria do Carmo Santos Pinto

Produto: Cachepô Grande e Médio

Material: Palha de milho

Localidade de origem: Lambari

Dimensões: 20 cm x 21 cm (diâmetro) (G) |

15 cm x 16 cm (diâmetro) (M)

Peso: 15 g (G) | 10 g (M)

Capacidade de produção mensal: 10 unidades

Artesã: Maria do Carmo Santos Pinto

Associação: Associação Social Cultural e Artesanal de Lambari – ASCAL

Contato: +55 35 99761-1530

E-mail: didamcsp@gmail.com

Product: Flowerpot Large and Small

Material: Maize straw

Origin: Lambari

Dimension: 20 cm x 21 cm (diameter) (L) |

15 cm x 16 cm (diameter) (S)

Weight: 15 g (L) | 10 g (S)

Monthly production capacity: 10 units

Artisan: Maria do Carmo Santos Pinto

Association: Associação Social Cultural e Artesanal de Lambari – ASCAL

Contact: +55 35 99761-1530

E-mail: didamcsp@gmail.com

Rita de Cássia Ferraz

Produto: São Francisco feito na cabaça
Material: Pigmento natural do barro, cabaça, juta e massa
Localidade de origem: Pedra Azul
Dimensões: 47 x 39 x 47 cm
Peso: 420 g
Capacidade de produção mensal: 100 unidades
Artesã: Rita de Cássia Ferraz
Contato: +55 33 99158-6842
E-mail: cassiafo@hotmail.com
Instagram: @cassiaferrazatelie

*Product: San Francisco made in calabash
Material: Clay natural pigment, calabash, jute and joint compound
Origin: Pedra Azul
Dimension: 47 x 39 x 47 cm
Weight: 420 g
Monthly production capacity: 100 units
Artisan: Rita de Cássia Ferraz
Contact: +55 33 99158-6842
E-mail: cassiafo@hotmail.com
Instagram: @cassiaferrazatelie*



Ruth Gorgulho

Produto: Argola para guardanapo

Material: Palha de milho, juta,
folha desidratada e canela

Localidade de origem: Cristina

Dimensões: 6 x 4 cm

Peso: 40 g (unidade)

Capacidade de produção mensal: 20 dúzias

Artesã: Ruth Maria Carneiro Gorgulho Soares

Contato: +55 35 99199-9129 / +55 35 99191-8989

E-mail: ruthgorgulho@hotmail.com

Instagram: @ruthgorgulho

Product: Napkin ring

*Material: Maize straw, jute, dehydrated
leaf and cinnamon*

Origin: Cristina

Dimension: 6 x 4 cm

Weight: 40 g (unit)

Monthly production capacity: 20 dozens

Artisan: Ruth Maria Carneiro Gorgulho Soares

Contact: +55 35 99199-9129 / +55 35 99191-8989

E-mail: ruthgorgulho@hotmail.com

Instagram: @ruthgorgulho



Ruth Gorgulho

Produto: Árvore Natalina

Material: Palha de milho, papel kraft, juta e sempre-viva

Localidade de origem: Cristina

Dimensões: 50 x 25 cm

Peso: 200 g

Capacidade de produção mensal: 40 unidades

Artesã: Ruth Maria Carneiro Gorgulho Soares

Contato: +55 35 99199-9129 / +55 35 99191-8989

E-mail: ruthgorgulho@hotmail.com

Instagram: @ruthgorgulho

Product: Christmas tree

*Material: Maize straw, kraft paper, jute and
sempre-viva (Actinocephalus polyanthus)*

Origin: Cristina

Dimension: 50 x 25 cm

Weight: 200 g

Monthly capacity production: 40 units

Artisan: Ruth Maria Carneiro Gorgulho Soares

Contact: +55 35 99199-9129 / +55 35 99191-8989

E-mail: ruthgorgulho@hotmail.com

Instagram: @ruthgorgulho





Simone Oliveira

Produto: Pendente Bali

Material: Estrutura em ferro, acabamento em rami e filtro de coador de café

Localidade de origem: Carangola

Dimensões: 51 x 50 cm (diâmetro)

Peso: 1,660 kg

Capacidade de produção mensal: 500 unidades

Artesã: Simone Oliveira

Contato: +55 32 99973-7722

E-mail: 2003simoneoliveira@gmail.com

Site: www.simoneoliveira.com.br

Instagram: @simoneoliveira.designer

Product: Light pendant Bali

Material: Iron structure, ramie finishing and coffee filter

Origin: Carangola

Dimension: 51 x 50 cm (diameter)

Weight: 1.660 kg

Monthly capacity production: 500 units

Artisan: Simone Oliveira

Contact: +55 32 99973-7722

E-mail: 2003simoneoliveira@gmail.com

Website: www.simoneoliveira.com.br

Instagram: @simoneoliveira.designer

Simone Oliveira

Produto: Pendente Uaná

Material: Estrutura em ferro, acabamento em rami e filtro de coador de café

Localidade de origem: Carangola

Dimensões: 62 X 58 cm (diâmetro)

Peso: 2,650 kg

Capacidade de produção mensal: 500 unidades

Artesã: Simone Oliveira

Contato: +55 32 99973-7722

E-mail: 2003simoneoliveira@gmail.com

Site: www.simoneoliveira.com.br

Instagram: @simoneoliveira.designer

Product: Light pendant Uaná

Material: Iron structure, ramie finishing and coffee filter

Origin: Carangola

Dimension: 62 x 58 cm (diameter)

Weight: 2.650 kg

Monthly capacity production: 500 units

Artisan: Simone Oliveira

Contact: +55 32 99973-7722

E-mail: 2003simoneoliveira@gmail.com

Website: www.simoneoliveira.com.br

Instagram: @simoneoliveira.designer



Solange Aparecida Sarmiento de Oliveira

Produto: Presépio (P, M e G)

Material: Massa de areia, terra, papel e pigmentos naturais

Localidade de origem: Areado

Dimensões: 8 x 8 x 3,5 cm (P) | 9,5 x 8,5 x 4 cm (M) |
12,5 x 12,5 x 6 cm (G)

Peso: 49 g | 73 g | 123 g

Capacidade de produção mensal: 40 unidades

Artesã: Solange Aparecida Sarmiento de Oliveira

Contato: +55 35 99122-6966

E-mail: tocriando@hotmail.com

Product: Christmas crib (S, M and L)

Material: Sand compound, dirt, paper and natural pigments

Origin: Areado

*Dimension: 8 x 8 x 3.5 cm (S) | 9.5 x 8.5 x 4 cm (M) |
12.5 x 12.5 x 6 cm (L)*

Weight: 49 g | 73 g | 123 g

Monthly capacity production: 40 units

Artisan: Solange Aparecida Sarmiento de Oliveira

Contact: +55 35 99122-6966

E-mail: tocriando@hotmail.com





Gente de Fibra | Maria da Fé - MG



Têxtil

Em um processo de transformação humanizado, padrões e tramas brotam de onde parecia não existir nada. São mãos suaves e ágeis que personalizam cores, desenhos e materiais, criando arte e significado no que antes era só fio.

Textile

In a humanized transformation process, patterns and wefts sprout from where nothing seemed to exist. Gentle and agile hands personalize colors, drawings, and materials, creating art and meaning where only thread existed before.



Abigail Mendes Cirino Silva

Produto: Almofada

Material: Brim, americano cru e linhas

Localidade de origem: Paracatu

Dimensões: 50 x 50 cm

Peso: 1 kg

Capacidade de produção mensal: 10 unidades

Artesã: Abigail Mendes Cirino Silva

Contato: +55 38 99949-6787

E-mail: vivianexavier.silva@yahoo.com

Product: Cushion

Material: Denim, raw cotton and thread

Origin: Paracatu

Dimensions: 50 x 50 cm

Weight: 1 kg

Monthly production capacity: 10 units

Artisan: Abigail Mendes Cirino Silva

Contact: +55 38 99949-6787

E-mail: vivianexavier.silva@yahoo.com

Amartes



Produto: Almofada bordada

Material: Tecido, linhas e lã

Localidade de origem: Belo Horizonte

Dimensões: 46 x 60 cm

Peso: 100 g

Capacidade de produção mensal: 12 unidades

Artesã: Fátima Coelho

Contato: Ivana Dantes: +55 31 99171-9709 / Fátima Coelho: +55 31 99992-6884

E-mail: amartescaminhodasgerais@gmail.com / liolicoelho@hotmail.com

Instagram: [@amartescaminhodasgerais](https://www.instagram.com/amartescaminhodasgerais) / [@fatimacoelho986](https://www.instagram.com/fatimacoelho986)

Product: Embroidered cushion

Material: Fabric, thread and wool

Origin: Belo Horizonte

Dimensions: 46 x 60 cm

Weight: 100 g

Monthly production capacity: 12 units

Artisan: Fátima Coelho

Contact: Ivana Dantes: +55 31 99171-9709 / Fátima Coelho: +55 31 99992-6884

E-mail: amartescaminhodasgerais@gmail.com / liolicoelho@hotmail.com

Instagram: [@amartescaminhodasgerais](https://www.instagram.com/amartescaminhodasgerais) / [@fatimacoelho986](https://www.instagram.com/fatimacoelho986)

Associação Barralonguense de Bordadeiras e Artesãos – ABBA

Produto: Toalha de Lavabo em Richelieu

Material: Linho e linha

Localidade de origem: Barra Longa

Dimensões: 49 x 90 cm

Peso: 95 g

Capacidade de produção mensal: 5 unidades

Artesã: Rosângela M. Trindade Pinto

Contato: +55 31 98300-6501

E-mail: abbablonga@yahoo.com

Instagram: [@bordadosabba](#) / [@rosangelamariazanja](#)



Product: Hand towel in Richelieu

Material: Linen and thread

Origin: Barra Longa

Dimensions: 49 x 90 cm

Weight: 95 g

Monthly production capacity: 5 units

Artisan: Rosângela M. Trindade Pinto

Contact: +55 31 98300-6501

E-mail: abbablonga@yahoo.com

Instagram: [@bordadosabba](#) / [@rosangelamariazanja](#)

Associação Barralonguense de Bordadeiras e Artesãos – ABBA

Produto: Toalha de Lavabo em Richelieu Matiz

Material: Linho e linha

Localidade de origem: Barra Longa

Dimensões: 49 x 90 cm

Peso: 95 g

Capacidade de produção mensal: 5 unidades

Artesã: Maria da Conceição Pinto

Contato: +55 31 98499-3118

E-mail: abbablonga@yahoo.com

Instagram: [@bordadosabba](https://www.instagram.com/bordadosabba)

Product: Hand towel in Richelieu Hue

Material: Linen and thread

Origin: Barra Longa

Dimensions: 49 x 90 cm

Weight: 95 g

Monthly production capacity: 5 units

Artisan: Maria da Conceição Pinto

Contact: +55 31 98499-3118

E-mail: abbablonga@yahoo.com

Instagram: [@bordadosabba](https://www.instagram.com/bordadosabba)



Associação das Artesãs de Barra Feliz – Tear da Serra

Produto: Capa de almofada Prados – Cód. CAC03

Material: Barbante de algodão ecológico

Localidade de origem: Santa Bárbara

Dimensões: 50 x 50 cm

Peso: 435 g

Capacidade de produção mensal: 50 unidades

Artesã: Maria do Rosário Silva

Contato: +55 31 97169-0751

E-mail: teardaserra@gmail.com

Site: teardaserra.wixsite.com/artesanato

Instagram: [@tear_da_serra](https://www.instagram.com/tear_da_serra)

Product: Cushion cover Prados – Code CAC03

Material: Ecologic cotton string

Origin: Santa Bárbara

Dimensions: 50 x 50 cm

Weight: 435 g

Monthly production capacity: 50 units

Artisan: Maria do Rosário Silva

Contact: +55 31 97169-0751

E-mail: teardaserra@gmail.com

Website: teardaserra.wixsite.com/artesanato

Instagram: [@tear_da_serra](https://www.instagram.com/tear_da_serra)



Associação das Artesãs de Barra Feliz – Tear da Serra

Produto: Jogo Americano Serro – Cód. JAS07

Material: Barbante de algodão ecológico

Localidade de origem: Santa Bárbara

Dimensões: 48 x 38 cm

Peso: 430 g

Capacidade de produção mensal: 25 unidades

Artesã: Maria do Rosário Silva

Contato: +55 31 97169-0751

E-mail: teardaserra@gmail.com

Site: teardaserra.wixsite.com/artesanato

Instagram: [@tear_da_serra](https://www.instagram.com/tear_da_serra)

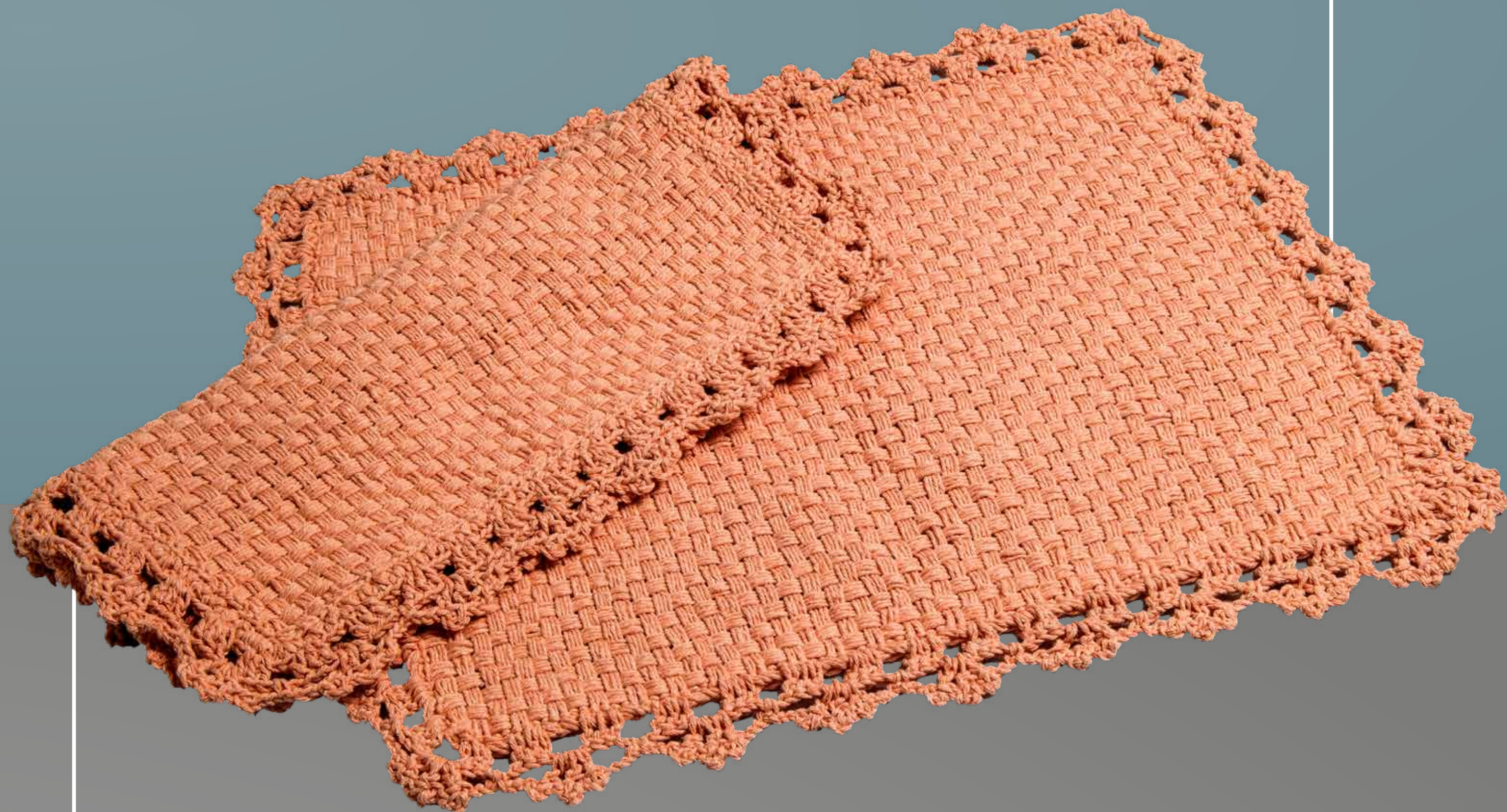

Product: Table mat set Serro – Code JAS07

Material: Ecologic cotton string

Origin: Santa Bárbara

Dimensions: 48 x 38 cm

Weight: 430 g

Monthly production capacity: 25 unidades

Artisan: Maria do Rosário Silva

Contact: +55 31 97169-0751

E-mail: teardaserra@gmail.com

Website: teardaserra.wixsite.com/artesanato

Instagram: [@tear_da_serra](https://www.instagram.com/tear_da_serra)



Associação dos Artesãos de Botumirim – Laços e Fios

Produto: Panô com cenas de passarinho

Material: Tecido, linha e algodão

Localidade de origem: Botumirim

Dimensões: 32 x 40 cm

Peso: 170 g

Capacidade de produção mensal: 50 unidades

Artesãos: Grupo Laços e Fios

Contato: Leila: +55 38 99945-9961 / Lidinha: +55 38 99934-5561

E-mail: leilamoura71@hotmail.com

Product: Banner with scene of birds

Material: Fabric, thread and cotton

Origin: Botumirim

Dimensions: 32 x 40 cm

Weight: 170 g

Monthly production capacity: 50 units

Artisan: Grupo Laços e Fios

Contact: Leila: +55 38 99945-9961 / Lidinha: +55 38 99934-5561

E-mail: leilamoura71@hotmail.com

Associação Graomogolense dos Artesãos

Produto: Adorno de parede

Material: Tecido de algodão cru, MDF, cordão, linhas de bordado e de costura

Localidade de origem: Grão Mogol

Dimensões: 25 cm (diâmetro)

Peso: 165 g

Capacidade de produção mensal: 120 unidades

Artesãos: Associação Graomogolense dos Artesãos

Contato: Maria da Conceição Andrade (Lia): +55 38 99923-1287

E-mail: artesaosdegraomogol@hotmail.com

Instagram: @graodetalheartesanato



Product: Wall ornament

Material: Raw cotton fabric, MDF, string, thread for embroidering and sewing

Origin: Grão Mogol

Dimensions: 25 cm (diameter)

Weight: 165 g

Monthly production capacity: 120 units

Artisan: Graomogolense Artisans Association

Contact: Maria da Conceição Andrade (Lia):

+55 38 99923-1287

E-mail: artesaosdegraomogol@hotmail.com

Instagram: @graodetalheartesanato



Associação Graomogolense dos Artesãos

Produto: Almofada Flor Cerrado | Almofada Redonda Flor Meio
Material: Tecido tricoline, fibra de silicone, linhas de bordado e de costura
Localidade de origem: Grão Mogol
Dimensões: 50 cm (diâmetro) | 45 cm (diâmetro)
Peso: 705 g | 560 g
Capacidade de produção mensal: 30 unidades
Artesãos: Associação Graomogolense dos Artesãos
Contato: Maria da Conceição Andrade (Lia): +55 38 99923-1287
E-mail: artesaosdegraomogol@hotmail.com
Instagram: [@graodetalheartesanato](https://www.instagram.com/graodetalheartesanato)

*Product: Cushion Cerrado Flower | Round Cushion with flower in the middle
Material: Tricoline (cotton), silicon fiber, embroidery and sewing thread
Origin: Grão Mogol
Dimensions: 50 cm (diameter) | 45 cm (diameter)
Weight: 705 g | 560 g
Monthly production capacity: 30 units
Artisan: Graomogolense Artisans Association
Contact: Maria da Conceição Andrade (Lia): +55 38 99923-1287
E-mail: artesaosdegraomogol@hotmail.com
Instagram: [@graodetalheartesanato](https://www.instagram.com/graodetalheartesanato)*

Associação Graomogolense dos Artesãos

Produto: Almofada Bordada Sempre-viva Chuveirinho

Material: Tecido brim, fibra de silicone, linhas de bordado e de costura

Localidade de origem: Grão Mogol

Dimensões: 45 x 10 x 45 cm

Peso: 675 g

Capacidade de produção mensal: 30 unidades

Artesãos: Associação Graomogolense dos Artesãos

Contato: Maria da Conceição Andrade (Lia): +55 38 99923-1287

E-mail: artesaosdegraomogol@hotmail.com

Instagram: [@graodetalheartesanato](https://www.instagram.com/graodetalheartesanato)

Product: Embroidered cushion Sempre-viva shower

Material: Denim, silicon fiber, embroidery and sewing thread

Origin: Grão Mogol

Dimensions: 45 x 10 x 45 cm

Weight: 675 g

Monthly production capacity: 30 units

Artisan: Graomogolense Artisans Association

Contact: Maria da Conceição Andrade (Lia): +55 38 99923-1287

E-mail: artesaosdegraomogol@hotmail.com

Instagram: [@graodetalheartesanato](https://www.instagram.com/graodetalheartesanato)



Associação Graomogolense dos Artesãos



Produto: Almofada Pássaros

Material: Tecido brim, fibra de silicone, linhas de bordado e de costura

Localidade de origem: Grão Mogol

Dimensões: 32 x 7 x 52 cm

Peso: 415 g

Capacidade de produção mensal: 30 unidades

Artesãos: Associação Graomogolense dos Artesãos

Contato: Maria da Conceição Andrade (Lia): +55 38 99923-1287

E-mail: artesaosdegraomogol@hotmail.com

Instagram: @graodetalheartesanato

Product: Birds cushion

Material: Denim, silicon fiber, embroidery and sewing thread

Origin: Grão Mogol

Dimensions: 32 x 7 x 52 cm

Weight: 415 g

Monthly production capacity: 30 units

Artisan: Graomogolense Artisans Association

Contact: Maria da Conceição Andrade (Lia): +55 38 99923-1287

E-mail: artesaosdegraomogol@hotmail.com

Instagram: @graodetalheartesanato

Ateliê Bordados Clareart

Produto: Almofada Passeio de Bicicleta
Material: Percal e algodão 300 fios
Localidade de origem: Tiradentes
Dimensões: 48 x 48 cm
Peso: 200 g
Capacidade de produção mensal: 36 unidades
Artesão: Moisés Jordano da Silva
Contato: +55 32 98800-4659
E-mail: bordadosclareart@gmail.com
Instagram: @bordadosclareart

*Product: Bicycle Ride Cushion
Material: Percale and 300-thread cotton
Origin: Tiradentes
Dimensions: 48 x 48 cm
Weight: 200 g
Monthly production capacity: 36 units
Artisan: Moisés Jordano da Silva
Contact: +55 32 98800-4659
E-mail: bordadosclareart@gmail.com
Instagram: @bordadosclareart*





Ateliê Bordados Clareart

Produto: Almofada Margaridas do Campo
Material: Percal e algodão 300 fios
Localidade de origem: Tiradentes
Dimensões: 37 x 70 cm
Peso: 280 g
Capacidade de produção mensal: 24 unidades
Artesão: Moisés Jordano da Silva
Contato: +55 32 98800-4659
E-mail: bordadosclareart@gmail.com
Instagram: @bordadosclareart

*Product: Field of daisies cushion
Material: Percale and 300-thread cotton
Origin: Tiradentes
Dimensions: 37 x 70 cm
Weight: 280 g
Monthly production capacity: 24 units
Artisan: Moisés Jordano da Silva
Contact: +55 32 98800-4659
E-mail: bordadosclareart@gmail.com
Instagram: @bordadosclareart*

Ateliê Pedalinha

Produto: Jogo americano em Richelieu

Material: Percal 200 fios

Localidade de origem: Ipanema

Dimensões: 35 x 52 cm

Peso: 150 g

Capacidade de produção mensal: 20 jogos

Artesã: Roberta Aguiar Vilela Laignier Dias

Contato: +55 33 98816-3849

E-mail: ateliopedalinha@hotmail.com

Product: Table mat set in Richelieu

Material: Percale 200-thread

Origin: Ipanema

Dimensions: 35 x 52 cm

Weight: 150 g

Monthly production capacity: 20 sets

Artisan: Roberta Aguiar Vilela Laignier Dias

Contact: +55 33 98816-3849

E-mail: ateliopedalinha@hotmail.com



Ateliê Pedalinha

Produto: Toalha de rosto

Material: 100% algodão

Localidade de origem: Ipanema

Dimensões: 80 x 50 cm

Peso: 350 g

Capacidade de produção mensal: 15 jogos

Artesã: Rutilene Ataliba Nogueira do Prado

Contato: +55 33 99961-9741

E-mail: ateliopedalinha@hotmail.com

Product: Face towel

Material: 100% cotton

Origin: Ipanema

Dimensions: 80 x 50 cm

Weight: 350 g

Monthly production capacity: 15 sets

Artisan: Rutilene Ataliba Nogueira do Prado

Contact details: +55 33 99961-9741

E-mail: ateliopedalinha@hotmail.com



Atelier Flora Iscold

Produto: Banqueta Tauari

Material: Madeira tauari, tecido 100% algodão, espuma, cola e grampo

Localidade de origem: Belo Horizonte

Dimensões: 23 x 22 x 32 cm

Peso: 2,680 kg

Capacidade de produção mensal: 20 unidades

Artesã: Maria Flora Iscold de Oliveira

Contato: +55 31 98884-6046

E-mail: floraiscold@gmail.com

Instagram: @atelierfloraiscold

Product: Tauari stool

Material: Tauari wood, cotton 100% fabric, foam, glue and clip

Origin: Belo Horizonte

Dimensions: 23 x 22 x 32 cm

Weight: 2.680 kg

Monthly production capacity: 20 units

Artisan: Maria Flora Iscold de Oliveira

Contact: +55 31 98884-6046

E-mail: floraiscold@gmail.com

Instagram: @atelierfloraiscold



Atelier Flora Iscold

Produto: Vaso de cactos

Material: Tecido, fibra siliconada, cola branca, fita grillot, vaso de barro, tinta, filtro e linha de bordado

Localidade de origem: Belo Horizonte

Dimensões: 21 x 12 x 21 cm

Peso: 580 g

Capacidade de produção mensal: 50 unidades

Artesã: Maria Flora Iscold de Oliveira

Contato: +55 31 98884-6046

E-mail: floraiscold@gmail.com

Instagram: [@atelierfloraiscold](https://www.instagram.com/atelierfloraiscold)

Product: Cactus vase

Material: Fabric, siliconed fiber, white glue, grillot ribbon, clay vase, paint, filter and embroidery thread

Origin: Belo Horizonte

Dimensions: 21 x 12 x 21 cm

Weight: 580 g

Monthly production capacity: 50 units

Artisan: Maria Flora Iscold de Oliveira

Contact: +55 31 98884-6046

E-mail: floraiscold@gmail.com

Instagram: [@atelierfloraiscold](https://www.instagram.com/atelierfloraiscold)



Bordados Finos Pice Lanna

Produto: Toalha para lavabo Flor do Campo
Material: Tecido 100% linho e linha para bordar
Localidade de origem: Barra Longa
Dimensões: 50 x 85 cm
Peso: 85 g
Capacidade de produção mensal: 2 unidades
Artesã: Pice Lanna
Contato: +55 31 99612-5150
E-mail: picelanna@uol.com.br
Site: www.picelanna.com.br
Instagram: @bordadosfinospicelanna

*Product: Toilet towel Flower Meadow
Material: Fabric 100% linen and embroidery thread
Origin: Barra Longa
Dimensions: 50 x 85 cm
Weight: 85 g
Monthly production capacity: 2 units
Artisan: Pice Lanna
Contact: +55 31 99612-5150
E-mail: picelanna@uol.com.br
Website: www.picelanna.com.br
Instagram: @bordadosfinospicelanna*



Bordados Finos Pice Lanna

Produto: Toalha para batismo Demodê

Material: Tecido 100% linho e linha para bordar

Localidade de origem: Barra Longa

Dimensões: 70 x 140 cm

Peso: 310 g

Capacidade de produção mensal: 1 unidade

Artesã: Pice Lanna

Contato: +55 31 99612-5150

E-mail: picelanna@uol.com.br

Site: www.picelanna.com.br

Instagram: [@bordadosfinospicelanna](https://www.instagram.com/bordadosfinospicelanna)

Product: Baptism towel Demodê

Material: Fabric 100% linen and embroidery thread

Origin: Barra Longa

Dimensions: 70 x 140 cm

Weight: 310 g

Monthly production capacity: 1 unit

Artisan: Pice Lanna

Contact: +55 31 99612-5150

E-mail: picelanna@uol.com.br

Website: www.picelanna.com.br

Instagram: [@bordadosfinospicelanna](https://www.instagram.com/bordadosfinospicelanna)



Bordados Finos Pice Lanna

Produto: Colcha de cama Cantiga

Material: Tecido de sacaria 100% algodão e linha de bordado

Localidade de origem: Barra Longa

Dimensões: 5 x 180 x 245 cm

Peso: 1,3 kg

Capacidade de produção mensal: 3 unidades

Artesã: Pice Lanna

Contato: +55 31 99612-5150

E-mail: picelanna@uol.com.br

Site: www.picelanna.com.br

Instagram: @bordadosfinospicelanna

Product: Bedspread Cantiga

Material: Flour sack fabric 100% cotton and embroidery thread

Origin: Barra Longa

Dimensions: 5 x 180 x 245 cm

Weight: 1.3 kg

Monthly production capacity: 3 units

Artisan: Pice Lanna

Contact: +55 31 99612-5150

E-mail: picelanna@uol.com.br

Website: www.picelanna.com.br

Instagram: @bordadosfinospicelanna

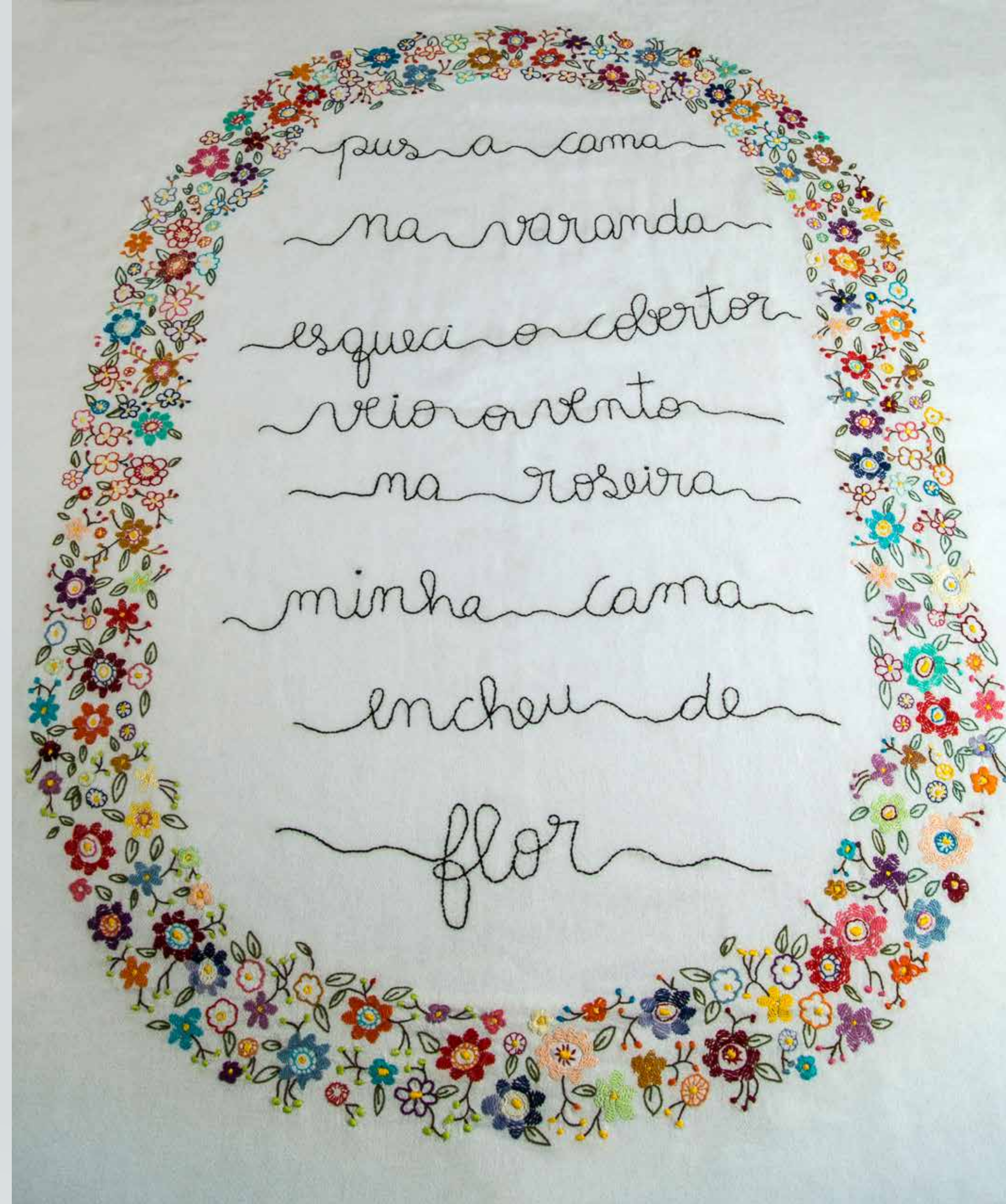



Central Veredas

Produto: Manta Pipoquinha

Material: Algodão orgânico

Localidade de origem: Arinos

Dimensões: 200 x 100 cm

Peso: 1,5 kg

Capacidade de produção mensal: 15 unidades

Artesãos: Central Veredas

Contato: Monique Barboza: +55 38 99889-4484

E-mail: lojacentralveredas@gmail.com

Site: www.centralveredas.com.br

Instagram: [@centralveredas](https://www.instagram.com/centralveredas)

Product: Pipoquinha Blanket

Material: Organic cotton

Origin: Arinos

Dimensions: 200 x 100 cm

Weight: 1.5 kg

Monthly production capacity: 15 units

Artisan: Central Veredas

Contact: Monique Barboza: +55 38 99889-4484

E-mail: lojacentralveredas@gmail.com

Website: www.centralveredas.com.br

Instagram: [@centralveredas](https://www.instagram.com/centralveredas)



Central Veredas

Produto: Manta para sofá vazada | Capa de almofada bordada –
Coleção Pássaros do Cerrado – João de Barro

Material: Algodão orgânico

Localidade de origem: Arinos

Dimensões: 130 x 180 cm | 45 x 45 cm

Peso: 1,2 kg | 250 g

Capacidade de produção mensal: 20 unidades | 45 unidades

Artesãos: Central Veredas

Contato: Monique Barboza: +55 38 99889-4484

E-mail: lojacentralveredas@gmail.com

Site: www.centralveredas.com.br

Instagram: [@centralveredas](https://www.instagram.com/centralveredas)

*Product: Punctured mantle for sofa | Embroidered cushion cover –
Birds from Cerrado Collection – João de Barro*

Material: Organic cotton

Origin: Arinos

Dimensions: 130 x 180 cm | 45 x 45 cm

Weight: 1.2 kg | 250 g

Monthly production capacity: 20 units | 45 units

Artisan: Central Veredas

Contact: Monique Barboza: +55 38 99889-4484

E-mail: lojacentralveredas@gmail.com

Website: www.centralveredas.com.br

Instagram: [@centralveredas](https://www.instagram.com/centralveredas)

Cooperativa Artesanal Regional de Diamantina – CARDI



Produto: Tapete Arraiolo

Material: Lã, tela, juta, cola para goma

Localidade de origem: Diamantina

Dimensões: 122 x 64 x 78 cm

Peso: 1,3 kg

Capacidade de produção mensal: 20 unidades

Artesã: Anelícia dos Santos Almeida

Contato: +55 38 3531-5249 / +55 38 98839-6754

E-mail: cooperativaartesanal@yahoo.com.br

Site: www.carditapetes.com.br

Product: Arraiolo rug

Material: Wool, canvas, jute, glue for gum

Origin: Diamantina

Dimensions: 122 x 64 x 78 cm

Weight: 1.3 kg

Monthly production capacity: 20 units

Artisan: Anelícia dos Santos Almeida

Contact: +55 38 3531-5249 / +55 38 98839-6754

E-mail: cooperativaartesanal@yahoo.com.br

Website: www.carditapetes.com.br



Dora Teodoro

Produto: Banco de Peixe

Material: Barbante, tecidos, linhas e banco de madeira

Localidade de origem: Coronel Fabriciano

Dimensões: 50 x 30 cm (diâmetro)

Peso: 3 kg

Capacidade de produção mensal: 20 unidades

Artesã: Maria Auxiliadora Pires Teodoro

Associação: Associação Cultural Artesania

Contato: +55 31 98815-1578 / +55 31 97563-8697

E-mail: mpteodoro@gmail.com

Instagram: @dorateodoro / @artesianiaipatinga

Product: Fish stool

Material: Strings, fabrics, threads and wooden stool

Origin: Coronel Fabriciano

Dimensions: 50 x 30 cm (diameter)

Weight: 3 kg

Monthly production capacity: 20 units

Artisan: Maria Auxiliadora Pires Teodoro

Association: Associação Cultural Artesania

Contact: +55 31 98815-1578 / +55 31 97563-8697

E-mail: mpteodoro@gmail.com

Instagram: @dorateodoro / @artesianiaipatinga

DouroPreto Bordado Solidário

Produto: Bastidor bordado à mão

Material: Algodão

Localidade de origem: Ouro Preto

Dimensões: 35 cm (diâmetro)

Peso: 150 g

Capacidade de produção mensal: 50 unidades

Artesã: Maria de Lourdes Rosa de Freitas

Contato: Eduardo: +55 31 99913-3906 / +55 31 98463-0004

E-mail: eduardo@douro preto.com.br

Site: www.douro preto.org

Instagram: [@douro preto bordados](https://www.instagram.com/douro preto bordados)



Product: Hand embroidered embroidery hoop

Material: Cotton

Origin: Ouro Preto

Dimensions: 35 cm (diameter)

Weight: 150 g

Monthly production capacity: 50 units

Artisan: Maria de Lourdes Rosa de Freitas

Contact: +55 31 99913-3906 / +55 31 98463-0004

E-mail: eduardo@douro preto.com.br

Website: www.douro preto.org

Instagram: [@douro preto bordados](https://www.instagram.com/douro preto bordados)

DouroPreto Bordado Solidário

Produto: Almofada bordada à mão

Material: Algodão

Localidade de origem: Ouro Preto

Dimensões: 45 x 45 x 20 cm

Peso: 300 g

Capacidade de produção mensal: 50 unidades

Artesã: Maria de Lourdes Rosa de Freitas

Contato: Eduardo: +55 31 99913-3906 / +55 31 98463-0004

E-mail: eduardo@douro preto.com.br

Site: www.douro preto.org

Instagram: @douro pretobordados

Product: Hand embroidered cushion

Material: Cotton

Origin: Ouro Preto

Dimensions: 45 x 45 x 20 cm

Weight: 300 g

Monthly production capacity: 50 units

Artisan: Maria de Lourdes Rosa de Freitas

Contact: +55 31 99913-3906 / +55 31 98463-0004

E-mail: eduardo@douro preto.com.br

Website: www.douro preto.org

Instagram: @douro pretobordados



Edilce Caires Rodrigues

Produto: Almofadas
Material: Tecido e linha
Localidade de origem: Itacarambi
Dimensões: 45 x 45 cm
Peso: 380 g
Capacidade de produção mensal: 10 unidades
Artesã: Edilce Caires Rodrigues
Contato: +55 38 99919-1526
E-mail: edilcecaires2020@gmail.com

*Product: Cushion
Material: Fabric and thread
Origin: Itacarambi
Dimensions: 45 x 45 cm
Weight: 380 g
Monthly production capacity: 10 units
Artisan: Edilce Caires Rodrigues
Contact: +55 38 99919-1526
E-mail: edilcecaires2020@gmail.com*



Fantasia Exata

Produto: Cachepô Pé de Couve para jardim vertical
Material: Carpete, madeira e fio encerado
Localidade de origem: Belo Horizonte / Capim Branco
Dimensões: 27 x 13 x 9 cm
Peso: 47 g
Capacidade de produção mensal: 300 unidades
Artesãos: Afrânio e Vera Naves, Julia Trindade e Ricardo Adriano Cordeiro
Contato: +55 31 99302-0202
E-mail: julia_trindade@yahoo.com.br
Instagram: @fantasia_exat

*Product: Flowerpot Pé de Couve for upright garden
Material: Carpet, wood and waxed thread
Origin: Belo Horizonte / Capim Branco
Dimensions: 27 x 13 x 9 cm
Weight: 47 g
Monthly production capacity: 300 units
Artisan: Afrânio and Vera Naves, Julia Trindade and Ricardo Adriano Cordeiro
Contact: +55 31 99302-0202
E-mail: julia_trindade@yahoo.com.br
Instagram: @fantasia_exat*



Flow Ateliê

Produto: Painel decorativo de macramê
com suporte para plantas
Material: Cordão de algodão cru e galho natural
Localidade de origem: Ouro Preto
Dimensões: 80 x 100 cm
Peso: 1,2 kg
Capacidade de produção mensal: 6 peças
Artesã: Carolina de Oliveira Menezes
Contato: +55 34 99174-2184
E-mail: carol.oliveira.menezes@hotmail.com
Instagram: @flow.ateliê

*Product: Macramé decorative panel with plant holder
Material: Raw cotton string and natural branch
Origin: Ouro Preto
Dimensions: 80 x 100 cm
Weight: 1.2 kg
Monthly production capacity: 6 units
Artisan: Carolina de Oliveira Menezes
Contact: +55 34 99174-2184
E-mail: carol.oliveira.menezes@hotmail.com
Instagram: @flow.ateliê*





Grupo de Artesanato Gente Nossa

Produto: Flores de crochê

Material: Linha, bambu, cola e goma de polvilho

Localidade de origem: Piedade dos Gerais

Dimensões: 2 x 5 x 50 cm

Peso: 5 g

Capacidade de produção mensal: 2 mil unidades

Artesãos: Grupo de Artesanato Gente Nossa

Contato: Luciani Amorim: +55 31 98317-9523

E-mail: lucianiamorim@yahoo.com.br

Product: Crochet flowers

Material: Thread, bamboo, glue, gum powder

Origin: Piedade dos Gerais

Dimensions: 2 x 5 x 50 cm

Weight: 5 g

Monthly production capacity: 2,000 (two thousand) units

Artisan: Handcraft Group Gente Nossa

Contact: Luciani Amorim: +55 31 98317-9523

E-mail: lucianiamorim@yahoo.com.br



Iris Ferreira Lana

Produto: Jogo Americano

Material: Linho e linha

Localidade de origem: Barra Longa

Dimensões: 40 x 50 cm

Peso: 30 g

Capacidade de produção mensal: 10

Artesã: Iris Ferreira Lana

Contato: +55 31 98423-6145

E-mail: irisferreira3010@gmail.com

Product: Table mat set

Material: Linen and thread

Origin: Barra Longa

Dimensions: 40 x 50 cm

Weight: 30 g

Monthly production capacity: 10 units

Artisan: Iris Ferreira Lana

Contact: +55 31 98423-6145

E-mail: irisferreira3010@gmail.com

Iris Ferreira Lana

Produto: Virol para berço
Material: Percal e linha
Localidade de origem: Barra Longa
Dimensões: 180 x 105 cm
Peso: 170 g
Capacidade de produção mensal: 5 unidades (conjuntos)
Artesã: Iris Ferreira Lana
Contato: +55 31 98423-6145
E-mail: irisferreira3010@gmail.com

*Product: Top sheet for crib
Material: Percale and thread
Origin: Barra Longa
Dimensions: 180 x 105 cm
Weight: 170 g
Monthly production capacity: 5 units (set)
Artisan: Iris Ferreira Lana
Contact: +55 31 98423-6145
E-mail: irisferreira3010@gmail.com*





Luzimary Quintino

Produto: Quadro com flores de crochê, tricô e Divino Espírito Santo

Material: Linha, tecido, lã, contas, madeira e cola

Localidade de origem: Salinas

Dimensões: 50 x 50 cm

Peso: 2,350 kg

Capacidade de produção mensal: 10 unidades

Artesã: Luzimary Quintino Sarmento

Contato: +55 38 99964-9614

E-mail: quintinoluzimary@gmail.com

Instagram: @luzimaryquintino

Product: Frame with crochet flowers, tricot and Holy Ghost image

Material: Thread, fabric, wool, beads, wool and glue

Origin: Salinas

Dimensions: 50 x 50 cm

Weight: 2.350 kg

Monthly production capacity: 10 units

Artisan: Luzimary Quintino Sarmento

Contact: +55 38 99964-9614

E-mail: quintinoluzimary@gmail.com

Instagram: @luzimaryquintino

Mara Silva Costa

Produto: Almofada

Material: Tecido, linhas, plumante e retalhos

Localidade de origem: Uberaba

Dimensões: 90 x 40 cm

Peso: 2 kg

Capacidade de produção mensal: 70 unidades

Artesã: Mara Silva Costa

Contato: +55 34 99972-0534

E-mail: mara.scosta@hotmail.com

Instagram: @bordadospoeticosuberaba

Product: Cushion

Material: Fabric, threads, feather and patchwork

Origin: Uberaba

Dimensions: 90 x 40 cm

Weight: 2 kg

Monthly production capacity: 70 units

Artisan: Mara Silva Costa

Contact: +55 34 99972-0534

E-mail: mara.scosta@hotmail.com

Instagram: @bordadospoeticosuberaba



Márcia de Lourdes Figueiredo França



Produto: Pufe

Material: Madeira, MDF, tecido e espuma

Localidade de origem: Sete Lagoas

Dimensões: 30 x 45 x 35 cm

Peso: 3 kg

Capacidade de produção mensal: 20 unidades

Artesã: Márcia de Lourdes Figueiredo França

Contato: +55 31 99809-1441

E-mail: marciafrancalofficine@hotmail.com

Instagram: [@marciafrancalofficine](https://www.instagram.com/marciafrancalofficine)

Product: Pouf

Material: Wood, MDF, fabric and foam

Origin: Sete Lagoas

Dimensions: 30 x 45 x 35 cm

Weight: 3 kg

Monthly production capacity: 20 units

Artisan: Márcia de Lourdes Figueiredo França

Contact: +55 31 99809-1441

E-mail: marciafrancalofficine@hotmail.com

Instagram: [@marciafrancalofficine](https://www.instagram.com/marciafrancalofficine)



Márcia de Lourdes Figueiredo França

Produto: Pano de prato

Material: Tecido e linha

Localidade de origem: Sete Lagoas

Dimensões: 75 x 47 cm

Peso: 100 g

Capacidade de produção mensal: 200 unidades

Artesã: Márcia de Lourdes Figueiredo França

Contato: +55 31 99809-1441

E-mail: marciafrancalofficine@hotmail.com

Instagram: [@marciafrancalofficine](https://www.instagram.com/marciafrancalofficine)

Product: Kitchen towel

Material: Fabric and thread

Origin: Sete Lagoas

Dimensions: 75 x 47 cm

Weight: 100 g

Monthly production capacity: 200 units

Artisan: Márcia de Lourdes Figueiredo França

Contact: +55 31 99809-1441

E-mail: marciafrancalofficine@hotmail.com

Instagram: [@marciafrancalofficine](https://www.instagram.com/marciafrancalofficine)



Maria Magdala Gomes dos Santos

Produto: Centro de mesa

Material: Algodão, lã e barbante

Localidade de origem: Turmalina

Dimensões: 115 x 50 cm

Peso: 655 g

Capacidade de produção mensal: 10 unidades

Artesã: Maria Magdala Gomes dos Santos

Associação: Associação Comunitária dos Artesãos de Turmalina – SOARTE

Contato: +55 38 99114-2898 / +55 38 99924-9137

E-mail: magdalagomes147@gmail.com / soarteturmalina@gmail.com

Product: Center-table cloth

Material: Cotton, wool and string

Origin: Turmalina

Dimensions: 115 x 50 cm

Weight: 655 g

Monthly production capacity: 10 units

Artisan: Maria Magdala Gomes dos Santos

Association: Associação Comunitária dos Artesãos de Turmalina – SOARTE

Contact: +55 38 99114-2898 / +55 38 99924-9137

E-mail: magdalagomes147@gmail.com / soarteturmalina@gmail.com



Movimento Renovador de Mariana

Produto: Almofada estampada bordada

Material: Tecido e linha 100% algodão

Localidade de origem: Mariana

Dimensões: 50 x 45 cm

Peso: 190 g

Capacidade de produção mensal: 20 unidades

Artesã: Vera Lúcia Dias Duarte Joly

Contato: +55 31 98919-4954

E-mail: veraduartejoly@gmail.com

Instagram: @movimentorenovadordemariana

Product: Embroidered cushion

Material: Fabric and 100% cotton thread

Origin: Mariana

Dimensions: 50 x 45 cm

Weight: 190 g

Monthly production capacity: 20 units

Artisan: Vera Lúcia Dias Duarte Joly

Contact: +55 31 98919-4954

E-mail: veraduartejoly@gmail.com

Instagram: @movimentorenovadordemariana

Mulheres Bordando Minas



Produto: Cobre pão

Material: Tecido, linhas, sobras de linha e sobras de tecido

Localidade de origem: Pedralva

Dimensões: 45 x 45 cm | 44 x 44 cm

Peso: 100 g

Capacidade de produção mensal: 25 peças

Artesã: Mulheres bordando Minas

Contato: Eliane Marques: +55 35 99918-1797

E-mail: emmulheresbordandominas@gmail.com

Instagram: [@mulheresbordandominas](https://www.instagram.com/mulheresbordandominas)

Product: Bread basket cloth cover

Material: Fabric, threads, thread and fabric leftovers

Origin: Pedralva

Dimensões: 45 x 45 cm | 44 x 44 cm

Weight: 100 g

Monthly production capacity: 25 units

Artisan: Women embroidering Minas

Contact: Eliane Marques: +55 35 99918-1797

E-mail: emmulheresbordandominas@gmail.com

Instagram: [@mulheresbordandominas](https://www.instagram.com/mulheresbordandominas)



Mundita Home & Gifts

Produto: Kit de toalhas bordadas em Richelieu

Material: Toalha felpuda, linha e percal 100% algodão

Localidade de origem: Muriaé

Dimensões: 48 x 80 cm (rosto) | 30 x 50 cm (lavabo)

Peso: 30 g

Capacidade de produção mensal: 15 kits

Artesã: Aparecida Barbosa de Decco

Contato: +55 31 99991-7898

E-mail: aparecidadecco@gmail.com

Instagram: @munditahg

Product: Towel set embroidered in Richelieu

Material: Fuzzy towel, thread and 100% cotton percale

Origin: Muriaé

Dimensions: 48 x 80 cm (face) | 30 x 50 cm (toilet)

Weight: 30 g

Monthly production capacity: 15 sets

Artisan: Aparecida Barbosa de Decco

Contact: +55 31 99991-7898

E-mail: aparecidadecco@gmail.com

Instagram: @munditahg

Neusa Imaculada de Faria Pereira



Produto: Livro Receitas de Paracatu

Material: Tecido e linhas de algodão

Localidade de origem: Paracatu

Dimensões: 2 x 23 x 28 cm

Peso: 350 g

Capacidade de produção mensal: 1 unidade

Artesã: Neusa Imaculada de Faria Pereira

Contato: +55 38 99962-7231

E-mail: neusaifp@hotmail.com

Site: www.bordadosdaneusa.blogspot.com

Instagram: @caminhodeminasptu

Product: Paracatu Cookbook

Material: Fabric and 100% cotton thread

Origin: Paracatu

Dimensions: 2 x 23 x 28 cm

Weight: 350 g

Monthly production capacity: 1 unit

Artisan: Neusa Imaculada de Faria Pereira

Contact: +55 38 99962-7231

E-mail: neusaifp@hotmail.com

Website: www.bordadosdaneusa.blogspot.com

Instagram: @caminhodeminasptu

Olga Givisiez

Produto: Almofada Ipê Amarelo

Material: Linhas para bordar, tecidos tricoline e brim, fibra de silicone e zíper

Localidade de origem: Ipatinga

Dimensões: 15 x 45 x 45 cm

Peso: 480 g

Capacidade de produção mensal: 3 unidades

Artesã: Olga Givisiez

Associação: Associação Cultural Artesania

Contato: +55 31 98871-8885 / +55 31 97563-8697

E-mail: olgagivisiez@hotmail.com

Instagram: [@olgagivisiez](https://www.instagram.com/olgagivisiez) / [@artesaniaipatinga](https://www.instagram.com/artesaniaipatinga)

Product: Yellow Ipê Tree cushion

Material: Embroidery thread, tricoline and denim fabric, silicon fiber and zipper

Origin: Ipatinga

Dimensions: 15 x 45 x 45 cm

Weight: 480 g

Monthly production capacity: 3 units

Artisan: Olga Givisiez

Association: Associação Cultural Artesania

Contact: +55 31 98871-8885 / +55 31 97563-8697

E-mail: olgagivisiez@hotmail.com

Instagram: [@olgagivisiez](https://www.instagram.com/olgagivisiez) / [@artesaniaipatinga](https://www.instagram.com/artesaniaipatinga)



Panoletos

Produto: Almofadas UFA – Órgãos Vitais Afetivos |
Almofadas TUMTUM – Órgãos Vitais Afetivos
Material: Tecido
Localidade de origem: Belo Horizonte
Dimensões: 36 x 33 x 8 cm | 27 x 42 x 8 cm
Peso: 350 g | 300 g
Capacidade de produção mensal: 600 unidades | 450 unidades
Artesã: Camila Fortes Figueiredo
Contato: +55 31 98807-9082
E-mail: contato@panoletos.com
Site: www.panoletos.com
Instagram: @panoletos

*Product: Cushions UFA – Affective Vital Organs |
Cushions TUMTUM - Affective Vital Organs
Material: Fabric
Origin: Belo Horizonte
Dimensions: 36 x 33 x 8 cm | 27 x 42 x 8 cm
Weight: 350 g | 300 g
Monthly production capacity: 600 units | 450 units
Artisan: Camila Fortes Figueiredo
Contact: +55 31 98807-9082
E-mail: contato@panoletos.com
Website: www.panoletos.com
Instagram: @panoletos*



Parísina Ribeiro

Produto: Quadro bordado com cena da cidade de Diamantina

Material: Tecido e linhas de algodão

Localidade de origem: Diamantina

Dimensões: 25 x 34 cm

Peso: 250 g

Capacidade de produção mensal: 3 unidades

Artesã: Parísina Éris I. Tameirão Ribeiro

Contato: +55 38 98845-3950

E-mail: parisinaribeiro@hotmail.com

Instagram: @ribeiroparisina

Product: City of Diamantina embroidery picture

Material: Fabric and 100% cotton thread

Origin: Diamantina

Dimensions: 25 x 34 cm

Weight: 250 g

Monthly production capacity: 3 units

Artist: Parísina Éris I. Tameirão Ribeiro

Contact: +55 38 98845-3950

E-mail: parisinaribeiro@hotmail.com

Instagram: @ribeiroparisina





Pontinhos Mineiros

Produto: Pano de prato – Barrado de fuxicos

Material: Pano de prato, fuxicos e linha

Localidade de origem: Extrema

Dimensões: 76,5 x 42,5 cm

Peso: 300 g

Capacidade de produção mensal: 20 unidades

Artesã: Maria José Gonçalves Cortez

Contato: +55 35 99963-0161 / +55 35 3435-3125

E-mail: pontinhosmineiros@gmail.com

Instagram: [@pontinhosmineiros](https://www.instagram.com/pontinhosmineiros)

Product: Kitchen towel – Fuxicos at the bottom

Material: Kitchen towel, fuxicos and thread

Origin: Extrema

Dimensions: 76,5 x 42,5 cm

Weight: 300 g

Monthly production capacity: 20 units

Artisan: Maria José Gonçalves Cortez

Contact: +55 35 99963-0161 / +55 35 3435-3125

E-mail: pontinhosmineiros@gmail.com

Instagram: [@pontinhosmineiros](https://www.instagram.com/pontinhosmineiros)

Regina Aparecida Ponciano da Rocha

Produto: Toalha de mesa

Material: Tecido e linha 100% algodão

Localidade de origem: Ouro Preto

Dimensões: 70 x 70 cm

Peso: 124 g

Capacidade de produção mensal: 5 unidades

Artesã: Regina Aparecida Ponciano da Rocha

Associação: Associação das Senhoras Artesãs

Contato: +55 31 99513-5028 / +55 31 99961-4943

E-mail: regina.ponciano18@gmail.com

Instagram: @ponciano935 / asaarte@gmail.com

Product: Tablecloth

Material: Fabric and 100% cotton thread

Origin: Ouro Preto

Dimensions: 70 x 70 cm

Weight: 124 g

Monthly production capacity: 5 units

Artisan: Regina Aparecida Ponciano da Rocha

Association: Associação das Senhoras Artesãs

Contact: +55 31 99513-5028 / +55 31 99961-4943

E-mail: regina.ponciano18@gmail.com

Instagram: @ponciano935 / asaarte@gmail.com

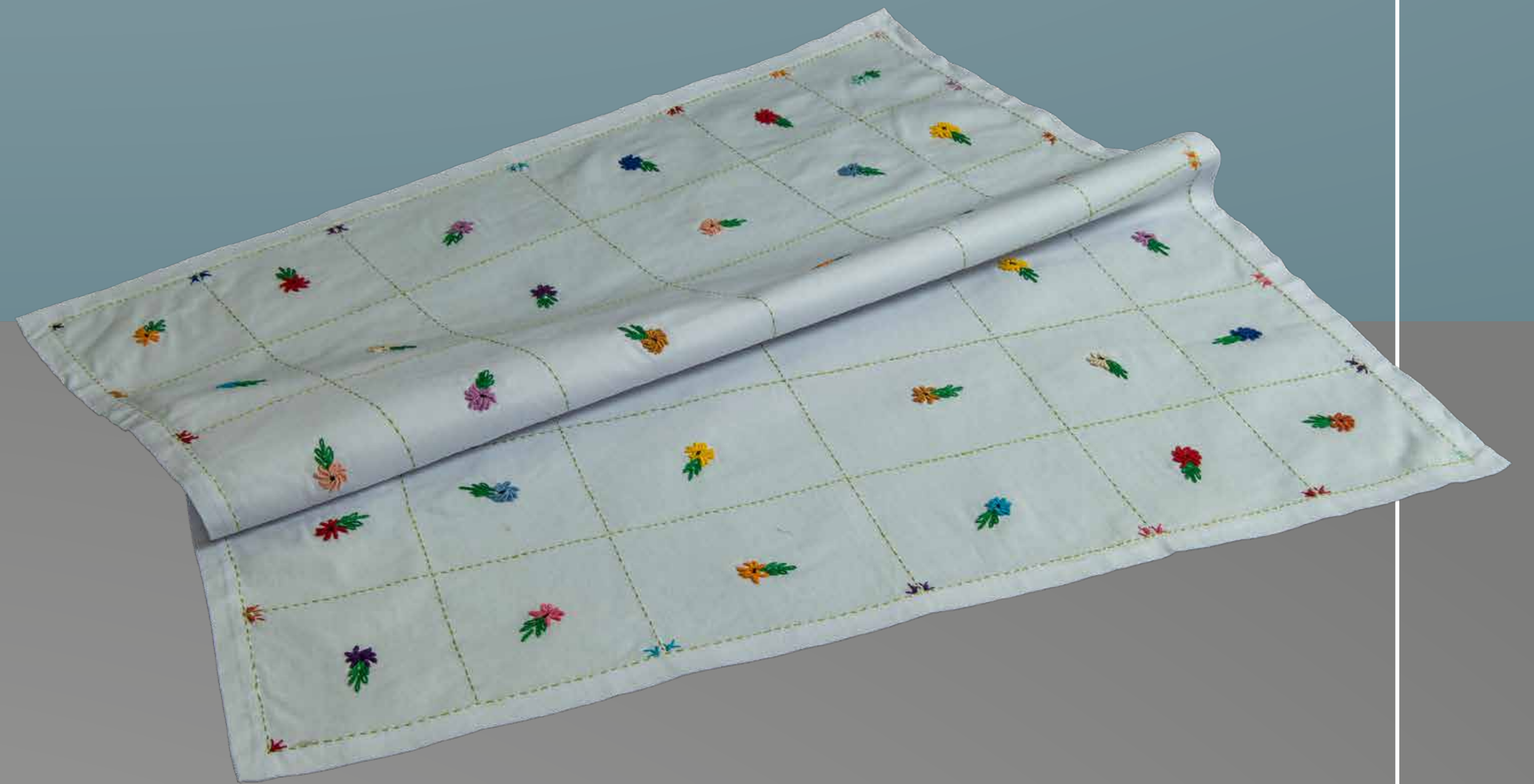

Rita Alves de Macedo

Produto: Manta de sofá

Material: Tecido de algodão cru e lã

Localidade de origem: Turmalina

Dimensões: 147 x 140 cm

Peso: 1,2 kg

Capacidade de produção mensal: 4 unidades

Artesã: Rita Alves de Macedo

Contato: +55 38 99107-8935

E-mail: ritaalvesrcc@gmail.com

Instagram: @bordandojequi

Product: Mantle for sofa

Material: Raw cotton fabric and wool

Origin: Turmalina

Dimensions: 147 x 140 cm

Weight: 1.2 kg

Monthly production capacity: 4 units

Artisan: Rita Alves de Macedo

Contact: +55 38 99107-8935

E-mail: ritaalvesrcc@gmail.com

Instagram: @bordandojequi



Rita Bordone

Produto: Almofada – Pequena e Grande
Material: Tecido e folhas de plantas
Localidade de origem: Ipatinga
Dimensões: 43 x 30 cm (P) | 50 x 50 cm (G)
Peso: 300 g (P) | 500 g (G)
Capacidade de produção mensal: 30 unidades
Artesã: Rita de Cácia Bordone
Contato: +55 31 98688-9630
E-mail: ritabordone@bol.com.br

*Product: Cushion – small and large
Material: Fabric and plant leaves
Origin: Ipatinga
Dimensions: 43 x 30 cm (S) | 50 x 50 cm (L)
Weight: 300 g (S) | 500 g (L)
Monthly production capacity: 30 units
Artisan: Rita de Cácia Bordone
Contact: +55 31 98688-9630
E-mail: ritabordone@bol.com.br*



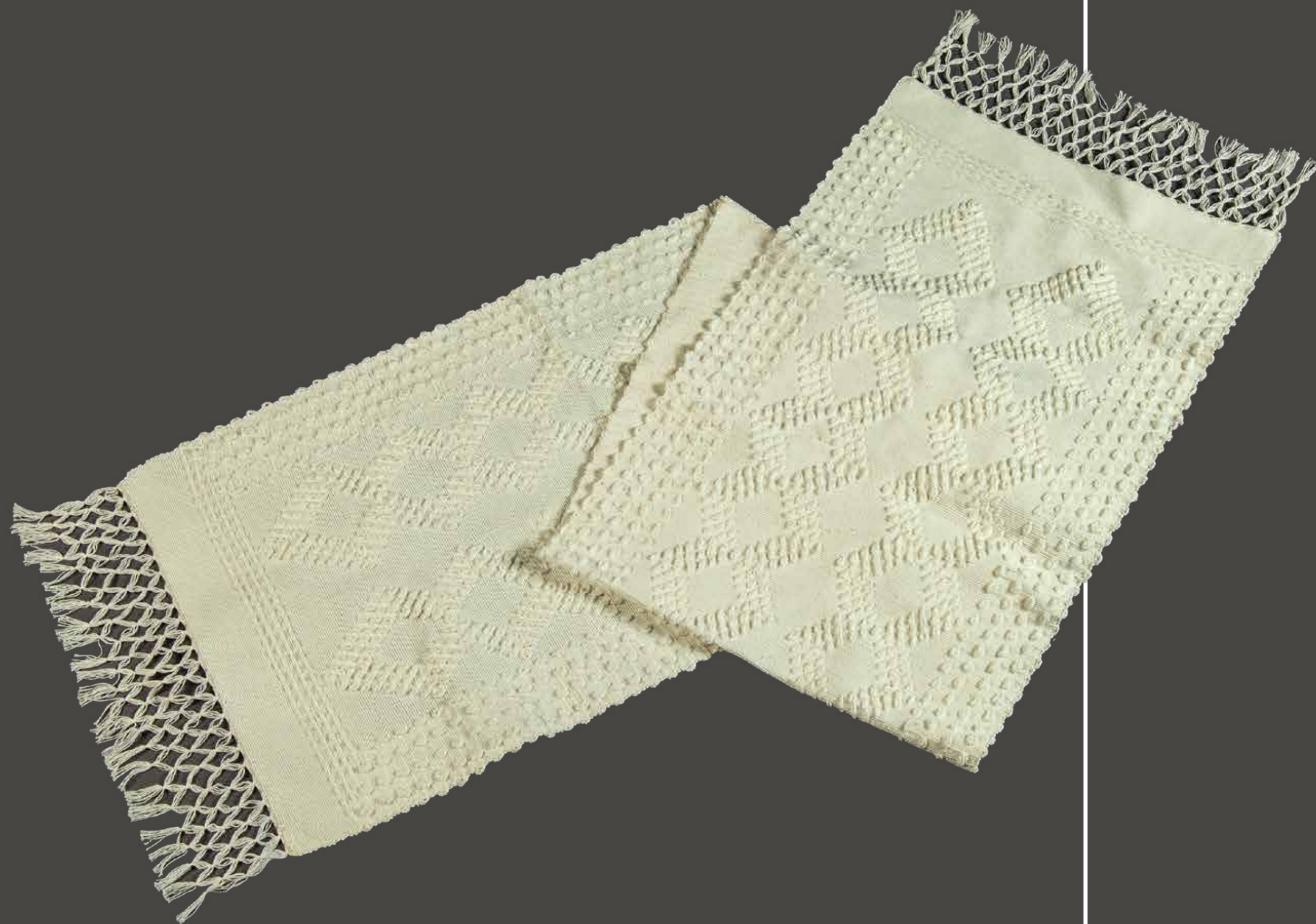

Selma Gomes Duarte Silva

Produto: Caminho de mesa

Material: Algodão

Localidade de origem: Berilo

Dimensões: 50 x 200 cm

Peso: 500 g

Capacidade de produção mensal: 20 unidades

Artesã: Selma Gomes Duarte Silva

Contato: +55 33 98879-9271

E-mail: selmagds@gmail.com

Instagram: @selmagds

Product: Table runner

Material: Cotton

Origin: Berilo

Dimensions: 50 x 200 cm

Weight: 500 g

Monthly production capacity: 20 units

Artisan: Selma Gomes Duarte Silva

Contact: +55 33 98879-9271

E-mail: selmagds@gmail.com

Instagram: @selmagds



Selma Gomes Duarte Silva

Produto: Rede de descanso

Material: Algodão

Localidade de origem: Berilo

Dimensões: 170 cm

Peso: 4,45 kg

Capacidade de produção mensal: 8 unidades

Artesã: Selma Gomes Duarte Silva

Contato: +55 33 98879-9271

E-mail: selmagds@gmail.com

Instagram: @selmagds

Product: Hammock

Material: Cotton

Origin: Berilo

Dimensions: 170 cm

Weight: 4.45 kg

Monthly production capacity: 8 units

Artisan: Selma Gomes Duarte Silva

Contact: +55 33 98879-9271

E-mail: selmagds@gmail.com

Instagram: @selmagds

Simara Marques Bernardes

Produto: Tapete Colmeia

Material: Algodão e juta

Localidade de origem: Muzambinho

Dimensões: 70 x 130 cm

Peso: 3,2 kg

Capacidade de produção mensal: 300 unidades

Artesã: Simara Marques Bernardes

Contato: +55 35 3571-3986 / +55 35 99149-1819

E-mail: minastecelagem@hotmail.com

Site: www.minasbrasiltecelagem.com.br

Instagram: [@minasbrasiltecelagem](https://www.instagram.com/minasbrasiltecelagem)

Product: Hive mat

Material: Cotton and jute

Origin: Muzambinho

Dimensions: 70 x 130 cm

Weight: 3.2 kg

Monthly production capacity: 300 units

Artisan: Simara Marques Bernardes

Contact: +55 35 3571-3986 / +55 35 99149-1819

E-mail: minastecelagem@hotmail.com

Website: www.minasbrasiltecelagem.com.br

Instagram: [@minasbrasiltecelagem](https://www.instagram.com/minasbrasiltecelagem)



Simara Marques Bernardes

Produto: Tapete Latina

Material: Algodão e juta

Localidade de origem: Muzambinho

Dimensões: 55 x 120 cm

Peso: 2,950 kg

Capacidade de produção mensal: 500 unidades

Artesã: Simara Marques Bernardes

Contato: +55 35 3571-3986 / +55 35 99149-1819

E-mail: minastecelagem@hotmail.com

Site: www.minasbrasiltecelagem.com.br

Instagram: [@minasbrasiltecelagem](https://www.instagram.com/minasbrasiltecelagem)



Product: Latina mat

Material: Cotton and jute

Origin: Muzambinho

Dimensions: 55 x 120 cm

Weight: 2.950 kg

Monthly production capacity: 500 units

Artisan: Simara Marques Bernardes

Contact: +55 35 3571-3986 / +55 35 99149-1819

E-mail: minastecelagem@hotmail.com

Website: www.minasbrasiltecelagem.com.br

Instagram: [@minasbrasiltecelagem](https://www.instagram.com/minasbrasiltecelagem)

Simara Marques Bernardes

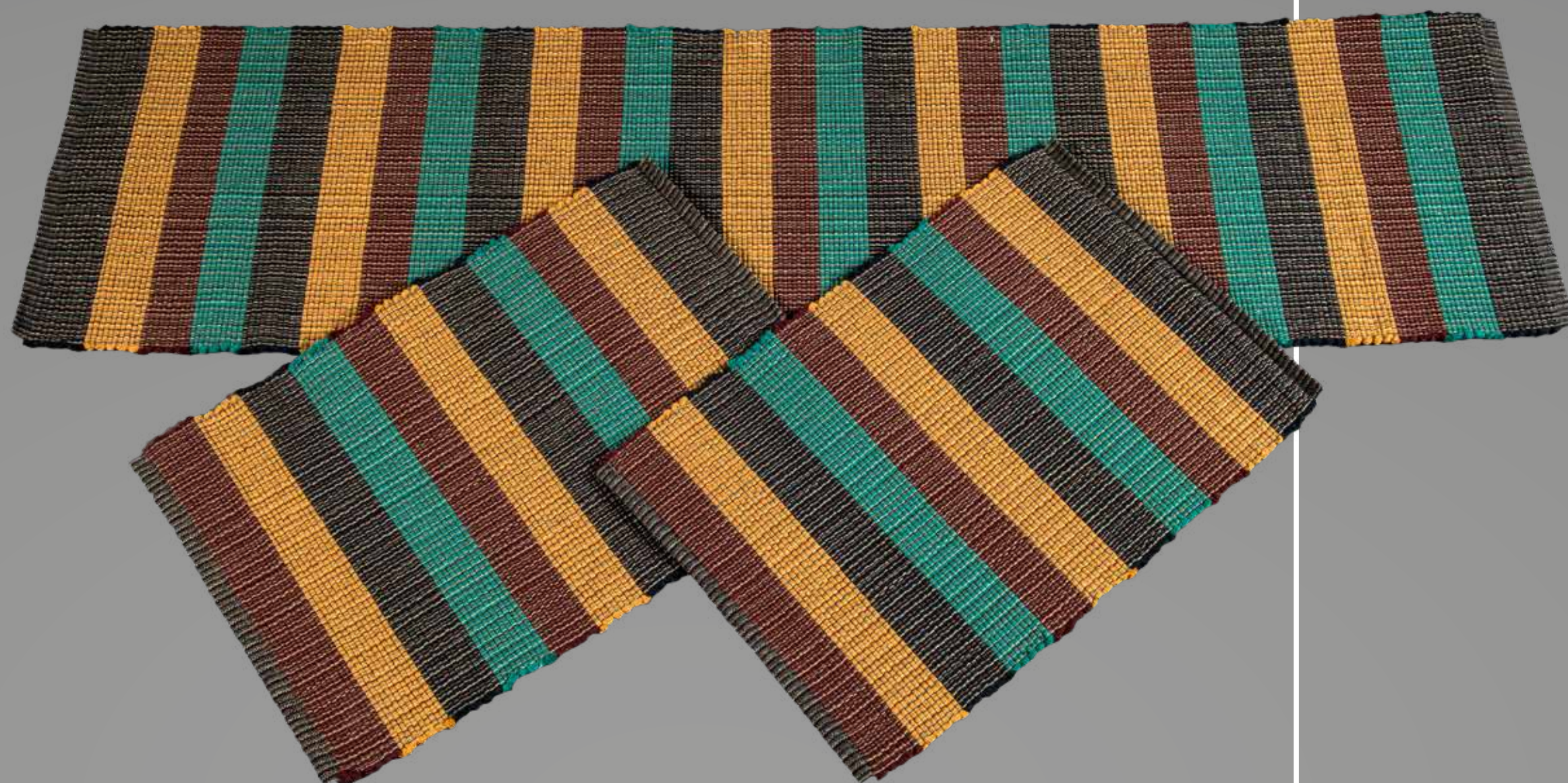

Produto: Jogo de Tapete

Material: Algodão

Localidade de origem: Muzambinho

Dimensões: 40 x 60 cm (2 peças) / 40 x 160 cm (1 peça)

Peso: 2,3 kg

Capacidade de produção mensal: 300 unidades

Artesã: Simara Marques Bernardes

Contato: +55 35 3571-3986 / +55 35 99149-1819

E-mail: minastecelagem@hotmail.com

Site: www.minasbrasiltecelagem.com.br

Instagram: [@minasbrasiltecelagem](https://www.instagram.com/minasbrasiltecelagem)

Product: Set of mats

Material: Cotton

Origin: Muzambinho

Dimensions: 40 x 60 x 2 cm (2 pieces) / 40 x 160 cm (1 piece)

Weight: 2.3 kg

Monthly production capacity: 300 units

Artisan: Simara Marques Bernardes

Contact: +55 35 3571-3986 / +55 35 99149-1819

E-mail: minastecelagem@hotmail.com

Website: www.minasbrasiltecelagem.com.br

Instagram: [@minasbrasiltecelagem](https://www.instagram.com/minasbrasiltecelagem)

Somos Todas Princesas

Produto: Boneca decorativa

Material: Tecido e fibra de silicone

Localidade de origem: Lagoa Santa

Dimensões: 33 x 48 x 88 cm

Peso: 579 g

Capacidade de produção mensal: 20 unidades

Artesã: Andreia Conceição Araújo

Contato: +55 31 97566-8148

E-mail: araujoandreiaaraujo@gmail.com

Instagram: [@somos_todas_princesas](https://www.instagram.com/somos_todas_princesas)

Product: Decorative doll

Material: Fabric and silicon fiber

Origin: Lagoa Santa

Dimensions: 33 x 48 x 88 cm

Weight: 579 g

Monthly production capacity: 20 units

Artisan: Andreia Conceição Araújo

Contact: +55 31 97566-8148

E-mail: araujoandreiaaraujo@gmail.com

Instagram: [@somos_todas_princesas](https://www.instagram.com/somos_todas_princesas)



Vania Terezinha Zago Souza

Produto: Passadeira

Material: Cordão de algodão

Localidade de origem: Campo Florido

Dimensões: 45 x 45 cm

Peso: 600 g (sem enchimento) / 900 g (com enchimento)

Capacidade de produção mensal: 10 unidades

Artesã: Vania Terezinha Zago Souza

Contato: +55 34 99963-3264

E-mail: vaniazago62@gmail.com

Site: www.vaniazago62.wixsite.com/tapeteszes

Product: Crossing

Material: Cotton thread

Origin: Campo Florido

Dimensions: 45 x 45 cm

Weight: 600 g (without filling) / 900 g (with filling)

Monthly production capacity: 10 units

Artisan: Vania Terezinha Zago Souza

Contact: +55 34 99963-3264

E-mail: vaniazago62@gmail.com

Website: www.vaniazago62.wixsite.com/tapeteszes



Vania Terezinha Zago Souza

Produto: Almofada

Material: Cordão de algodão

Localidade de origem: Campo Florido

Dimensões: 180 x 58 cm

Peso: 1,4 kg aproximadamente

Capacidade de produção mensal: 10 unidades

Artesã: Vania Terezinha Zago Souza

Contato: +55 34 99963-3264

E-mail: vaniazago62@gmail.com

Site: www.vaniazago62.wixsite.com/tapeteszes

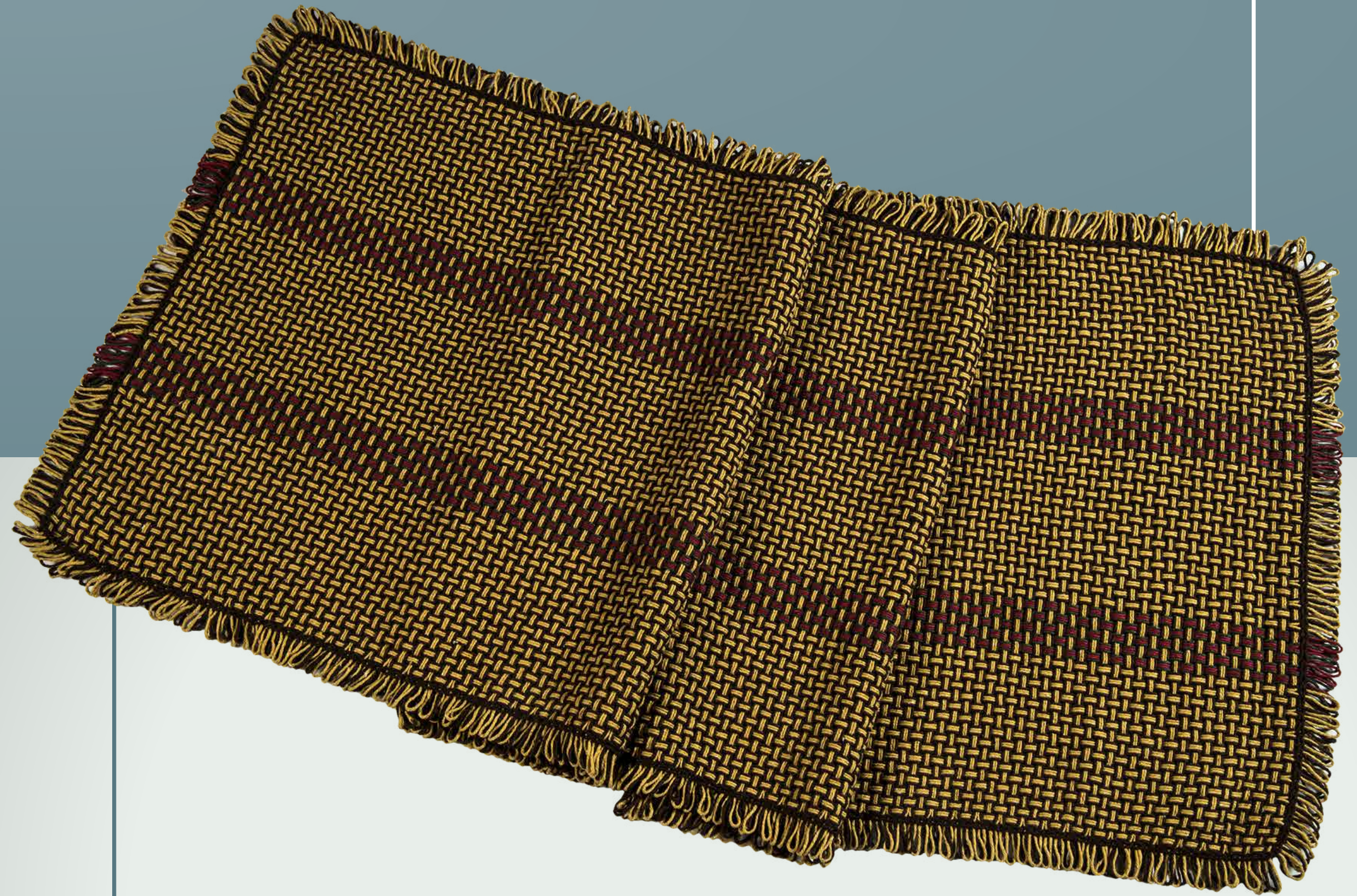

Product: Cushion

Material: Cotton thread

Origin: Campo Florido

Dimensions: 180 x 58 cm

Weight: 1.4 kg approximately

Monthly production capacity: 10 units

Artisan: Vania Terezinha Zago Souza

Contact: +55 34 99963-3264

E-mail: vaniazago62@gmail.com

Website: www.vaniazago62.wixsite.com/tapeteszes

Vera Naves

Produto: Kit Café para dois

Material: Carpete e linha

Localidade de origem: Belo Horizonte

Dimensões: 5 x 22 x 30,5 cm

Peso: 130 g

Capacidade de produção mensal: 150 kits

Artesã: Vera Naves

Contato: +55 31 99749-1456

E-mail: navesvera@yahoo.com.br

Instagram: @veranaves

Product: Coffee for two set

Material: Carpet and thread

Origin: Belo Horizonte

Dimensions: 5 x 22 x 30.5 cm

Weight: 130 g

Monthly production capacity: 150 sets

Artisan: Vera Naves

Contact: +55 31 99749-1456

E-mail: navesvera@yahoo.com.br

Instagram: @veranaves



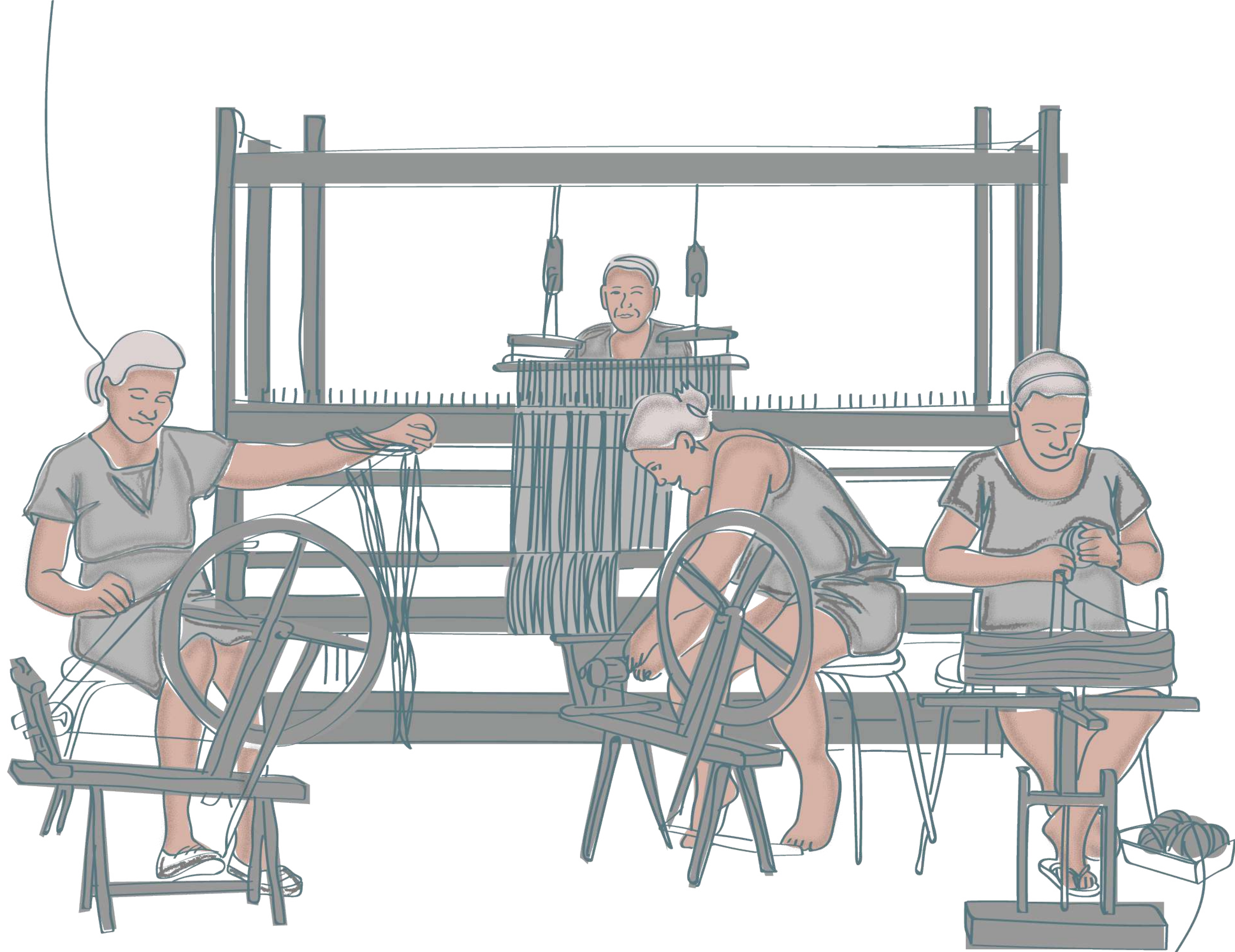

Central Veredas | Arinos - MG (Grande Sertão Veredas)

Ficha Técnica *Datasheet*

© 2020. Serviço de Apoio às Micro e Pequenas Empresas de Minas Gerais – SEBRAE/MG

© 2020. *Micro and Small Business Support Service – SEBRAE/MG*

TODOS OS DIREITOS RESERVADOS / *ALL RIGHTS RESERVED*

A reprodução não autorizada desta publicação, no todo ou em parte, constitui violação aos direitos autorais (Lei nº 9.610/1998).

Unauthorized reproduction of this publication, in whole or in part, constitutes copyright law infringement.

INFORMAÇÕES E CONTATOS / *INFORMATION AND CONTACTS*

Serviço de Apoio às Micro e Pequenas Empresas de Minas Gerais – SEBRAE/MG / *Micro and Small Business Support Service – SEBRAE/MG*

Unidade de Agronegócios / *Agribusiness Unit*

Av. Barão Homem de Melo, 329, Nova Granada – CEP: 30.431-285 – Belo Horizonte - MG

Telefone / *Phone*: 0800 570 0800 Site / *Website*: www.sebrae.com.br/minasgerais

SEBRAE/MG

Presidente do Conselho Deliberativo / *President of the Deliberative Council* ROBERTO SIMÕES

Diretor Superintendente / *Managing Director* AFONSO MARIA ROCHA

Diretor de Operações / *Chief Operating Officer* MARDEN MÁRCIO MAGALHÃES

Diretor Técnico / *Technical Manager* JOÃO CRUZ REIS FILHO

Unidade de Agronegócios / *Agribusiness Unit*

Gerente / *Manager* PRISCILLA MAGALHÃES GOMES LINS

Equipe técnica / *Technical team* AMANDA GUIMARÃES GUEDES

Unidade de Marketing e Comunicação / *Marketing and Communication Unit*

Gerente / *Manager* LEONARDO IGLESIAS RIBEIRO

Equipe Técnica / *Technical team* MÁRCIA DE PAULA DA FONSECA

Curadoria / *Curated by*

AMANDA GUIMARÃES GUEDES

GEISA BUZELIN DUQUE

Produção Fotográfica / *Photo Production* MIGUEL AUN

Tratamento de Linguagem e Revisão / *Language Solutions and Proofreading*

Português / *Brazilian Portuguese* DANIELLY SILVEIRA

Versão Inglês / *English version* GISELLE TELLES

Revisão Inglês / *English revision* MATEUS GOMES

Projeto Gráfico / *Graphic Design* POPCORN COMUNICAÇÃO

Editoração Eletrônica / *Desktop Publishing* OLIVIA BINOTTO

SECRETARIA DE ESTADO DE DESENVOLVIMENTO ECONÔMICO DE MINAS GERAIS

SECRETARIAT FOR ECONOMIC DEVELOPMENT OF MINAS GERAIS

Secretário de Estado de Desenvolvimento Econômico

State Secretary for Economic Development CÁSSIO ROCHA DE AZEVEDO

Secretário de Estado Adjunto de Desenvolvimento Econômico

Assistant State Secretary for Economic Development FERNANDO PASSALIO DE AVELAR

Subsecretário de Desenvolvimento Regional

Subsecretary for Regional Development DOUGLAS AUGUSTO OLIVEIRA CABIDO

Superintendente de Desenvolvimento de Potencialidades Regionais

Superintendent of Development of Regional Potentialities FREDERICO AMARAL E SILVA

Diretor de Artesanato

Handcraft Manager THIAGO TOMAZ DE SOUZA CHAVEIRO

C357 Catálogo de artesanato: Minas Gerais – 7ª ed. – Belo Horizonte: SEBRAE/MG, 2020.
225p.: il.

1. Artesanato. I. Serviço de Apoio às Micro e Pequenas Empresas de Minas Gerais. II. Título

CDU: 017:745(815.1)

catálogo

ARTE TE SA NA TO

MINAS
GERAIS

*HANDCRAFT
CATALOGUE OF
MINAS GERAIS*

Apoio

DESENVOLVIMENTO
ECONÔMICO

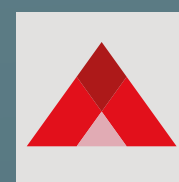

**MINAS
GERAIS**

GOVERNO
DIFERENTE.
ESTADO
EFICIENTE.

Realização

