

MAPA DE
OPORTUNIDADES
DO MUNICÍPIO DE
RIBAS DO RIO PARDO
NO ESTADO DE
MATO GROSSO DO SUL

AQUI VOCÊ ENCONTRARÁ
**POSSIBILIDADES PARA OS
PEQUENOS NEGÓCIOS** A PARTIR
DE INVESTIMENTOS DE
GRANDES EMPREENDIMENTOS
MAPEADOS PELO SEBRAE.

GOVERNO DO ESTADO DE MATO GROSSO DO SUL

Reinaldo Azambuja

SECRETÁRIO DE ESTADO DE MEIO AMBIENTE DESENVOLVIMENTO ECONÔMICO, PRODUÇÃO E AGRICULTURA FAMILIAR – SEMAGRO

Jaime Elias Verruck

SECRETÁRIO-ADJUNTO DE ESTADO DE MEIO AMBIENTE, DESENVOLVIMENTO ECONÔMICO, PRODUÇÃO E AGRICULTURA FAMILIAR - SEMAGRO

Ricardo José Senna

COORDENAÇÃO GERAL

Jaime Elias Verruck (SEMAGRO)

Maristela de Oliveira França (SEBRAE)

COORDENADORES EXECUTIVOS

Ricardo José Senna (SEMAGRO)

Rodrigo Maia Marcelo Pirani (SEBRAE)

CONSELHO DELIBERATIVO ESTADUAL DO SEBRAE/MS

Associação das Microempresas do Estado do Mato Grosso do Sul – AMEMS

Banco do Brasil - BB S.A.

Caixa Econômica Federal - CAIXA

Federação das Indústrias do Estado de Mato Grosso do Sul - FIEMS

Fundação de Apoio ao Desenvolvimento do Ensino, Ciência e Tecnologia do Estado de Mato Grosso do Sul - FUNDECT

Federação do Comércio do Estado de Mato Grosso do Sul - FECOMÉRCIO

Federação das Associações Empresariais de Mato Grosso do Sul - FAEMS

Federação de Agricultura e da Pecuária do Estado de Mato Grosso do Sul - FAMASUL

Fundação Universidade Federal de Mato Grosso do Sul -UFMS

Serviço Brasileiro de Apoio às Micro e Pequenas Empresas - SEBRAE

Secretaria de Estado de Governo e Gestão Estratégica - SEGOV

PRESIDENTE DO CONSELHO DELIBERATIVO DO SEBRAE/MS

Sérgio Marcolino Longen

DIRETOR SUPERINTENDENTE

Cláudio George Mendonça

DIRETORA TÉCNICA

Maristela de Oliveira França

DIRETOR OPERACIONAL

Tito Manuel Sarabando Bola Estanqueiro

GERENTE DA UNIDADE DE COMPETITIVIDADE EMPRESARIAL

Rodrigo Maia Marcelo Pirani

COORDENAÇÃO DA EXECUÇÃO

Hugo Castro Jorge Bittar

PLANEJAMENTO, METODOLOGIA E DESENVOLVIMENTO DO CONTEÚDO

Rogério Della Fávera Allegretti

PESQUISA DE CAMPO, DADOS E INFORMAÇÕES

Márcia Jordão Garcia

ESTRUTURA DE TÓPICOS DO CONTEÚDO:

APRESENTAÇÃO

METODOLOGIA

SEGMENTOS DE NEGÓCIOS

ATIVIDADES POR SEGMENTO DE NEGÓCIO

TIPO DE NEGÓCIO E A ESTRATÉGIA

SÍNTESE DOS NÚMEROS EM RIBAS DO RIO PARDO

A PREPARAÇÃO NECESSÁRIA

A TRILHA E O DESENVOLVIMENTO DO FORNECEDOR

REFERÊNCIAS TÉCNICAS

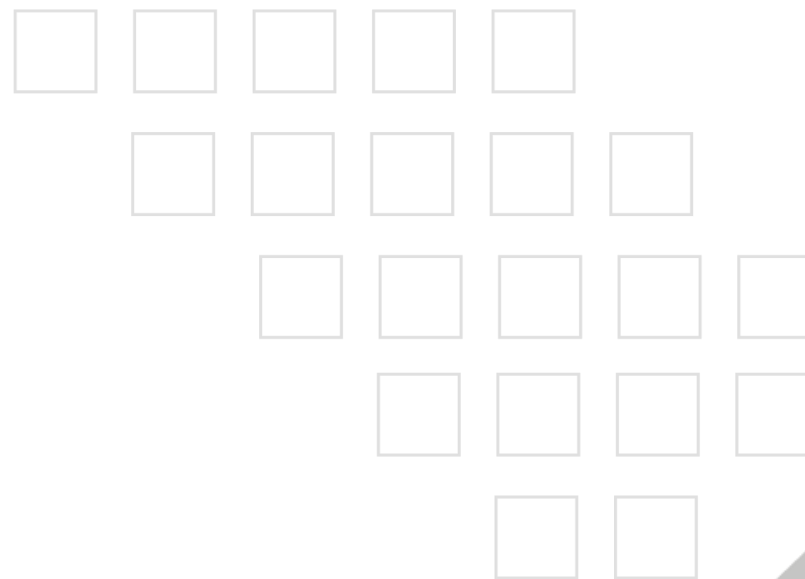



FLUXO METODOLÓGICO:

O fluxo metodológico pode ser compreendido a partir de **4 etapas conforme apresentado na figura ao lado**. A ideia central foi identificar as principais demandas ou necessidades dos potenciais compradores com a oferta local de empresas ou potenciais fornecedores. Desta forma, cabe destacar alguns aspectos que foram considerados:

- As principais demandas ou necessidades, neste estágio do mapeamento de oportunidades, estão vinculadas aos grandes empreendimentos.
- O mapeamento considerou 3 perspectivas de análise: **GRAU DE NECESSIDADE DOS COMPRADORES; GRAU DE DISPONIBILIDADE PARA O FORNECIMENTO E GRAU DE QUALIFICAÇÃO DAS EMPRESAS MAPEADAS.**
- A partir da análise destas 3 perspectivas é possível uma reflexão inicial do **NÍVEL DE ATRATIVIDADE** para cada segmento de negócio identificado.

ETAPAS:





ATRATIVIDADE DO NEGÓCIO

Para a reflexão inicial sobre a **ATRATIVIDADE DO NEGÓCIO**, é importante avaliar:

- GRAU DE NECESSIDADE (DEMANDAS) DOS POTENCIAIS COMPRADORES. Foram considerados 3 níveis de necessidade: alto, médio e baixo.
- GRAU DE DISPONIBILIDADE (OU NÚMERO DE FORNECEDORES POTENCIAIS NO MUNICÍPIO) POR SEGMENTO DE NEGÓCIO. Foram considerados 3 níveis de disponibilidade: alto, médio e baixo.
- GRAU DE QUALIFICAÇÃO DAS EMPRESAS IDENTIFICADAS NO MUNICÍPIO. Foram considerados 3 níveis de qualificação: empresas com limitações; empresas aptas e empresas qualificadas.

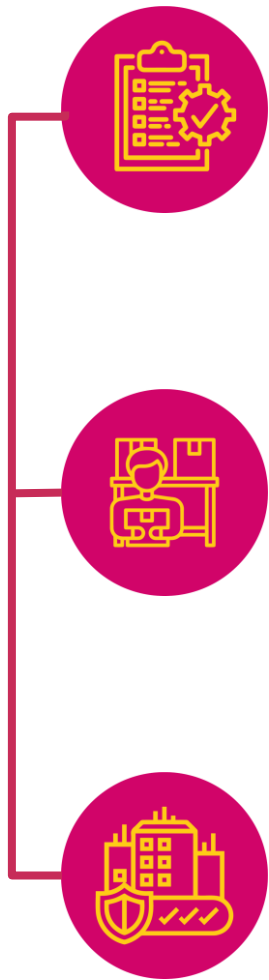

GRAU DE NECESSIDADE DOS POTENCIAIS COMPRADORES

(principais demandas com relação aos segmentos de negócios)



GRAU DE DISPONIBILIDADE

(Oferta em função do nº de empresas ou fornecedores identificados)



GRAU DE QUALIFICAÇÃO DAS EMPRESAS MAPEADAS

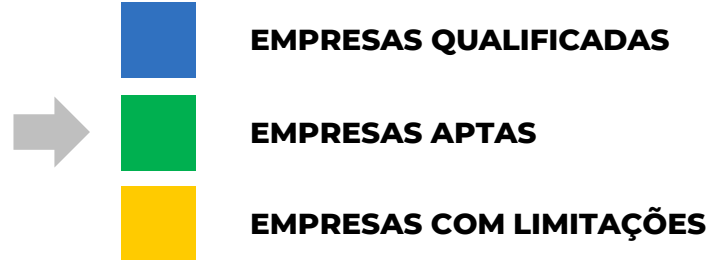

SEGMENTOS DE NEGÓCIOS

MANUTENÇÃO VEICULAR:

CARROS, EMPILHADEIRAS GUIDASTES
PONTES-ROLANTES CAMINHÕES TRATORES

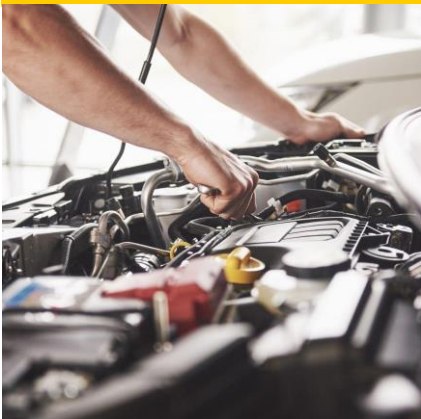

INSUMOS E MATERIAIS



SERVIÇOS TERCEIRIZADOS:

LOCAÇÃO, MANUTENÇÃO E FORNECIMENTO
DE MÁQUINAS E EQUIPAMENTOS

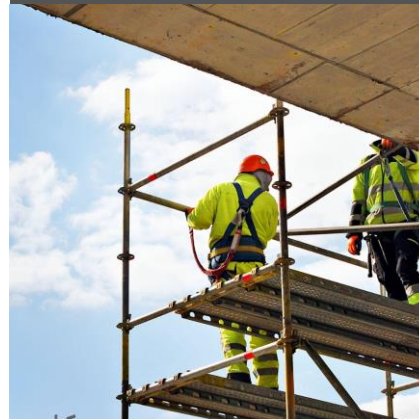

TRANSPORTE E LOGÍSTICA

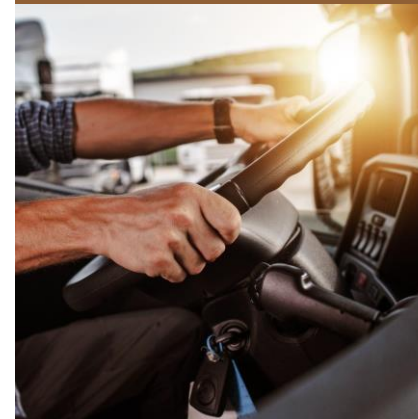

MECÂNICA NÃO VEICULAR (MANUTENÇÃO)

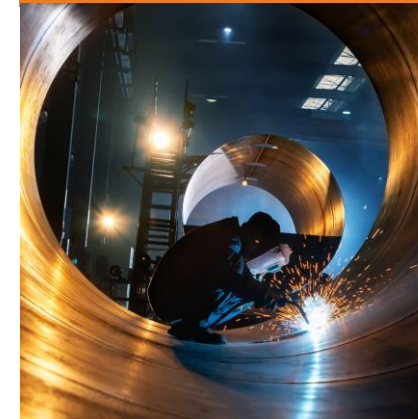

ELÉTRICA MANUTENÇÃO

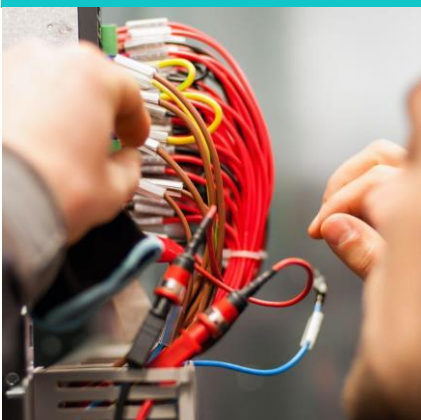

SERVIÇOS MÉDICOS, LABORATORIAIS E DE SEGURANÇA NO TRABALHO



PRESTAÇÃO DE SERVIÇOS

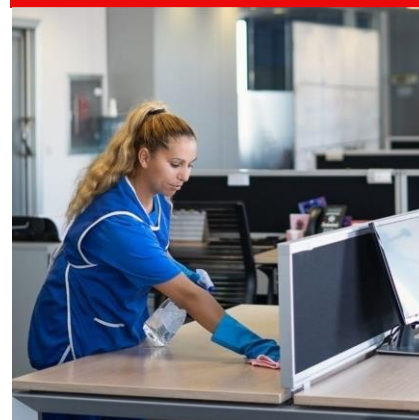

HOSPEDAGEM E ALOJAMENTO

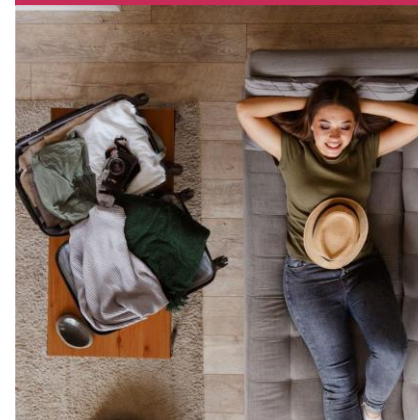

DEMANDAS EXTRAS PRESTADORES FLORESTAIS

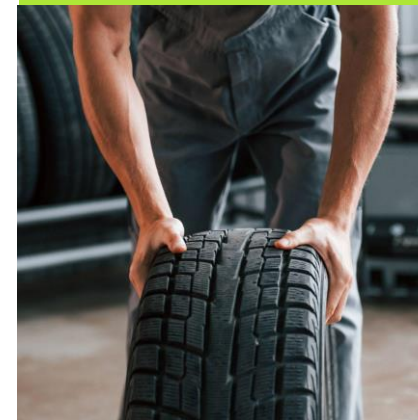

MANUTENÇÃO VEICULAR:

CARROS, EMPILHADEIRAS GUINDASTES
PONTES-ROLANTES CAMINHÕES
TRATORES



ATRATIVIDADE DO NEGÓCIO



Grau de qualificação

ATIVIDADE	GRAU DE NECESSIDADE	GRAU DE DISPONIB.	EMPRESAS QUALIFICADAS	EMPRESAS APTAS	EMPRESAS C/LIMITAÇÕES
BORRACHARIA	↑ ALTO	↓ BAIXO	INEXISTENTES	4 EMPRESAS	4 EMPRESAS
FUNILARIA	↔ MÉDIO	↓ BAIXO	INEXISTENTES	INEXISTENTES	INEXISTENTES
RETÍFICA DE MOTORES	↑ ALTO	↓ BAIXO	INEXISTENTES	INEXISTENTES	INEXISTENTES
MANUTENÇÃO *(LEVES)	↑ ALTO	↓ BAIXO	1 EMPRESA	15 EMPRESAS	6 EMPRESAS
MANUTENÇÃO *(PESADOS)	↑ ALTO	↓ BAIXO	INEXISTENTES	4 EMPRESAS	3 EMPRESAS
TAPEÇARIA E LAVA-JATO	↑ ALTO	↓ BAIXO	1 EMPRESA	3 EMPRESAS	1 EMPRESA

* MANUTENÇÃO PREVENTIVA

2
EMPRESAS

26
EMPRESAS

14
EMPRESAS

INSUMOS E MATERIAIS

SEGMENTOS DE NEGÓCIOS

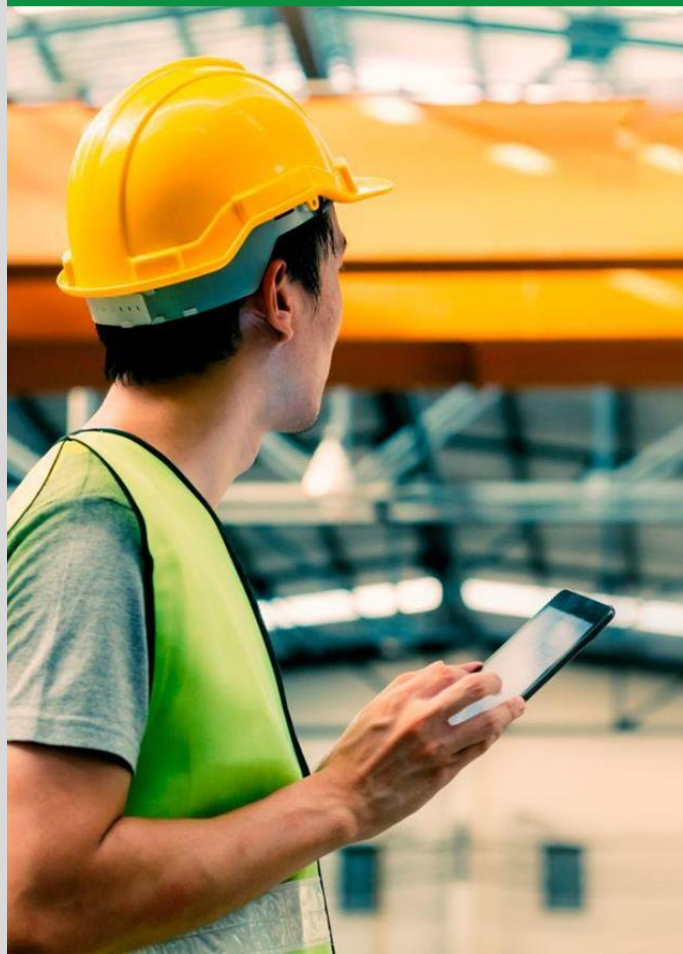

ATRATIVIDADE DO NEGÓCIO

Grau de qualificação

ATIVIDADE	GRAU DE NECESSIDADE	GRAU DE DISPONIB.	EMPRESAS QUALIFICADAS			EMPRESAS APTAS			EMPRESAS C/LIMITAÇÕES	
			EMPRESAS QUALIFICADAS	EMPRESAS APTAS	EMPRESAS C/LIMITAÇÕES					
MISCELÂNEAS DE MONTAGEM MECÂNICA E INDUSTRIAL	↑	ALTO	↓	BAIXO	INEXISTENTES	INEXISTENTES	INEXISTENTES	INEXISTENTES	INEXISTENTES	
MÁQUINAS FERRAMENTAS PORTÁTEIS E DE BANCADA	↔	MÉDIO	↓	BAIXO	1 EMPRESA	5 EMPRESAS	2 EMPRESAS	2 EMPRESAS	2 EMPRESAS	
LUBRIFICANTES	↑	ALTO	↓	BAIXO	1 EMPRESA	5 EMPRESAS	2 EMPRESAS	2 EMPRESAS	2 EMPRESAS	
CONSUMÍVEIS	↑	ALTO	↓	BAIXO	1 EMPRESA	3 EMPRESAS	1 EMPRESA	1 EMPRESA	1 EMPRESA	
CORREIAS DE TRANSMISSÃO	↑	ALTO	↓	BAIXO	INEXISTENTES	INEXISTENTES	INEXISTENTES	INEXISTENTES	INEXISTENTES	
MATERIAIS ELÉTRICOS	↓	BAIXO	↓	BAIXO	1 EMPRESA	6 EMPRESAS	INEXISTENTES	INEXISTENTES	INEXISTENTES	
MATERIAIS HIDRÁULICOS	↔	MÉDIO	↓	BAIXO	1 EMPRESA	2 EMPRESAS	1 EMPRESA	1 EMPRESA	1 EMPRESA	
MATERIAIS DE CONSTRUÇÃO E PEDREIRAS	↓	BAIXO	↓	BAIXO	4 EMPRESAS	3 EMPRESAS	1 EMPRESA	1 EMPRESA	1 EMPRESA	
COMBUSTÍVEIS	↔	MÉDIO	↓	BAIXO	1 EMPRESAS	4 EMPRESAS	INEXISTENTES	INEXISTENTES	INEXISTENTES	
EPIS, EPCs e UNIFORMES	↑	ALTO	↓	BAIXO	2 EMPRESAS	6 EMPRESAS	2 EMPRESAS	2 EMPRESAS	2 EMPRESAS	
MANUTENÇÃO RURAL	↓	BAIXO	↓	BAIXO	1EMPRESA	3 EMPRESAS	1 EMPRESA	1 EMPRESA	1 EMPRESA	
DEFENSIVOS E FERTILIZANTES	↓	BAIXO	↓	BAIXO	INEXISTENTES	INEXISTENTES	2 EMPRESAS	2 EMPRESAS	2 EMPRESAS	
SERVIÇOS DE APOIO À SILVICULTURA E COLHEITA	↔	MÉDIO	↔	MÉDIO	INEXISTENTES	7 EMPRESAS	4 EMPRESAS	4 EMPRESAS	4 EMPRESAS	

13 EMPRESAS

43 EMPRESAS

16 EMPRESAS

**SERVIÇOS
TERCEIRIZADOS:**
LOCAÇÃO, MANUTENÇÃO E
FORNECIMENTO DE
MÁQUINAS E EQUIPAMENTOS



SEGMENTOS DE NEGÓCIOS



ATRATIVIDADE DO NEGÓCIO



Grau de qualificação

ATIVIDADE	GRAU DE NECESSIDADE	GRAU DE DISPONIBILIDADE	EMPRESAS QUALIFICADAS			EMPRESAS APTAS		EMPRESAS C/LIMITAÇÕES	
			0 EMPRESAS	2 EMPRESAS	1 EMPRESAS	0 EMPRESAS	2 EMPRESAS	1 EMPRESAS	
LIMPEZA INDUSTRIAL	↓	BAIXO	↓	BAIXO	INEXISTENTES	1 EMPRESA	1 EMPRESA	1 EMPRESA	
ANDAIMES	↓	BAIXO	↓	BAIXO	INEXISTENTES	1 EMPRESA	INEXISTENTES	INEXISTENTES	
AR CONDICIONADO	↔	MÉDIO	↓	BAIXO	INEXISTENTES	INEXISTENTES	INEXISTENTES	INEXISTENTES	
ELEVADORES	↓	BAIXO	↓	BAIXO	INEXISTENTES	INEXISTENTES	INEXISTENTES	INEXISTENTES	
COMPRESSORES	↓	BAIXO	↓	BAIXO	INEXISTENTES	INEXISTENTES	INEXISTENTES	INEXISTENTES	
EQUIPAMENTOS DE LABORATÓRIO	↓	BAIXO	↓	BAIXO	INEXISTENTES	INEXISTENTES	INEXISTENTES	INEXISTENTES	
PROCESSAMENTO DE CASCAS E TORETES	↓	BAIXO	↓	BAIXO	INEXISTENTES	INEXISTENTES	INEXISTENTES	INEXISTENTES	
FERRAMENTARIA	↓	BAIXO	↓	BAIXO	INEXISTENTES	INEXISTENTES	INEXISTENTES	INEXISTENTES	

0 EMPRESAS

2 EMPRESAS

1 EMPRESAS

TRANSPORTE E LOGÍSTICA



SEGMENTOS DE NEGÓCIOS

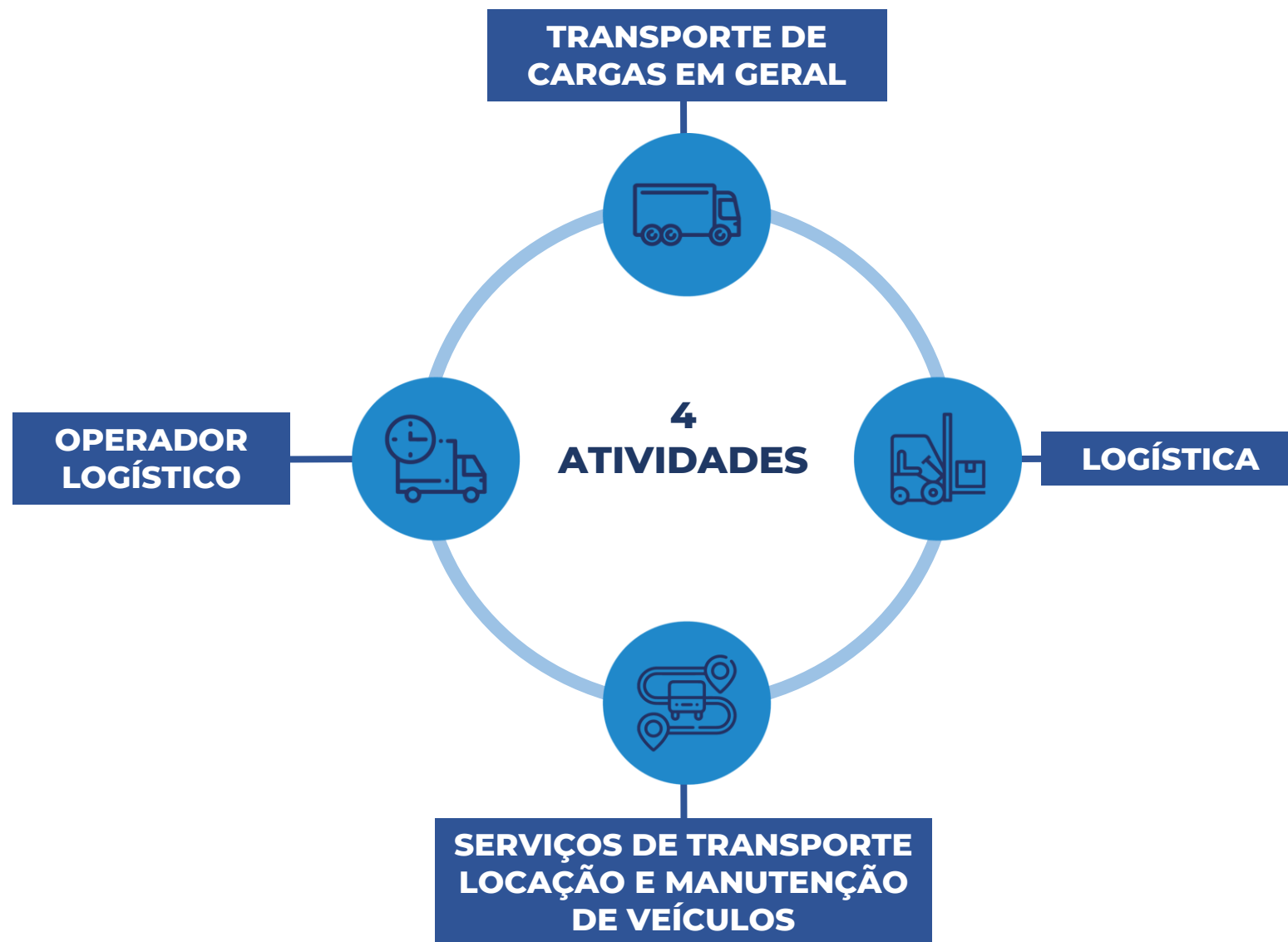

ATRATIVIDADE DO NEGÓCIO



Grau de qualificação

ATIVIDADE	GRAU DE NECESSIDADE	GRAU DE DISPONIBILID.	EMPRESAS QUALIFICADAS	EMPRESAS APTAS	EMPRESAS C/LIMITAÇÕES
TRANSPORTE DE CARGAS EM GERAL	↓ BAIXO	↓ BAIXO	INEXISTENTES	INEXISTENTES	INEXISTENTES
LOGÍSTICA	↓ BAIXO	↓ BAIXO	INEXISTENTES	3 EMPRESAS	1 EMPRESA
SERVIÇOS DE TRANSPORTE	↔ MÉDIO	↓ BAIXO	INEXISTENTES	4 EMPRESAS	1 EMPRESA
OPERADOR LOGÍSTICO	↓ BAIXO	↓ BAIXO	1 EMPRESA	INEXISTENTES	INEXISTENTES

2
EMPRESAS

7
EMPRESAS

2
EMPRESAS

MECÂNICA NÃO VEICULAR (MANUTENÇÃO)



ATRATIVIDADE DO NEGÓCIO



Grau de qualificação

ATIVIDADE	GRAU DE NECESSIDADE	GRAU DE DISPONIBILID.	EMPRESAS		
			QUALIFICADAS	APTAS	C/LIMITAÇÕES
CALDEIRARIA	↑ ALTO	↓ BAIXO	INEXISTENTES	4 EMPRESAS	1 EMPRESA
USINAGEM	↑ ALTO	↓ BAIXO	INEXISTENTES	3 EMPRESAS	1 EMPRESA
TUBISTAS	↓ BAIXO	↓ BAIXO	INEXISTENTES	INEXISTENTES	INEXISTENTES
HIDROJATEAMENTO	↓ BAIXO	↓ BAIXO	INEXISTENTES	1 EMPRESA	INEXISTENTES

0
EMPRESAS

8
EMPRESAS

2
EMPRESAS

ELÉTRICA MANUTENÇÃO

SEGMENTOS DE NEGÓCIOS

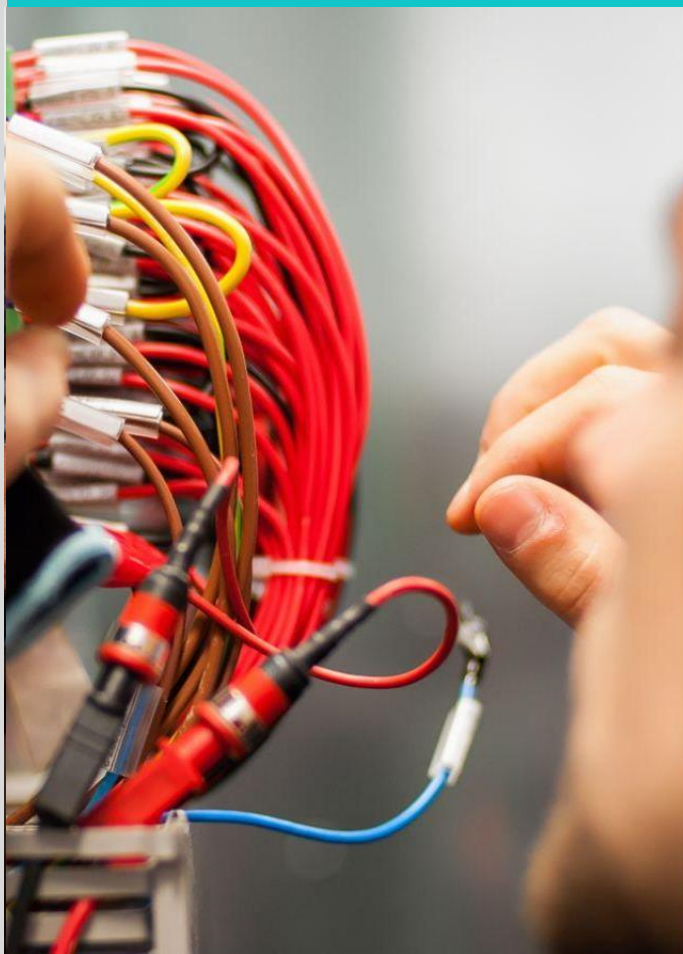

ATRATIVIDADE DO NEGÓCIO



ATIVIDADE	GRAU DE NECESSIDADE	GRAU DE DISPONIBILID.	Grau de qualificação							
			EMPRESAS QUALIFICADAS	EMPRESAS APTAS	EMPRESAS C/LIMITAÇÕES					
ILUMINAÇÃO PREDIAL	↔	MÉDIO	↓	BAIXO	■	INEXISTENTES	■	1 EMPRESA	■	INEXISTENTES
MANUTENÇÃO	↑	ALTO	↓	BAIXO	■	INEXISTENTES	■	INEXISTENTES	■	INEXISTENTES
DISPOSITIVOS PARA ILUMINAÇÃO DE EMERGÊNCIA	↓	BAIXO	↓	BAIXO	■	INEXISTENTES	■	INEXISTENTES	■	INEXISTENTES
MANUTENÇÃO ELÉTRICA E INSTRUMENTAÇÃO EM GERAL	↓	BAIXO	↓	BAIXO	■	INEXISTENTES	■	2 EMPRESAS	■	INEXISTENTES

0
EMPRESAS

3
EMPRESAS

0
EMPRESAS

SERVIÇOS MÉDICOS, LABORATORIAIS E DE SEGURANÇA NO TRABALHO



ATRATIVIDADE DO NEGÓCIO



Grau de qualificação

ATIVIDADE	GRAU DE NECESSIDADE	GRAU DE DISPONIB.	EMPRESAS QUALIFICADAS	EMPRESAS APTAS	EMPRESAS C/LIMITAÇÕES
EXAMES MÉDICOS - CHECK UP	↑ ALTO	↓ BAIXO	1 EMPRESA	4 EMPRESAS	INEXISTENTES
GINÁSTICA LABORAL	↓ BAIXO	↓ BAIXO	INEXISTENTES	1 EMPRESA	INEXISTENTES
PCMSO	↑ ALTO	↓ BAIXO	INEXISTENTES	3 EMPRESAS	INEXISTENTES
ATENDIMENTO MÉDICO	↑ ALTO	↓ BAIXO	INEXISTENTES	2 EMPRESAS	INEXISTENTES
COLETA DE RESÍDUOS LABORATORIAIS	↓ BAIXO	↓ BAIXO	INEXISTENTES	INEXISTENTES	INEXISTENTES

0
EMPRESAS

10
EMPRESAS







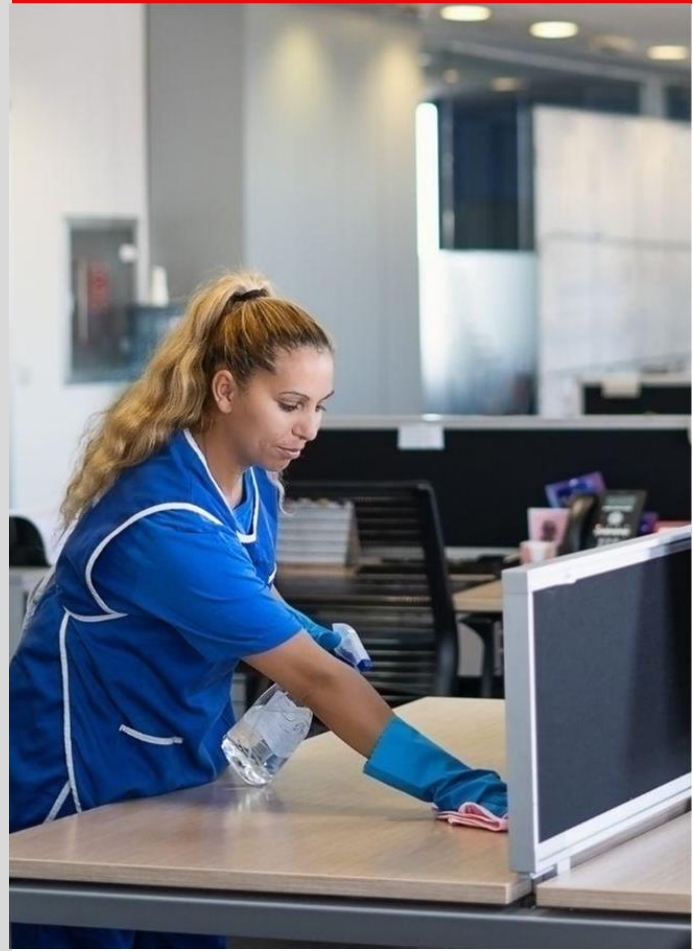



































































0
EMPRESAS

PRESTAÇÃO DE SERVIÇOS

SEGMENTOS DE NEGÓCIOS



PRESTAÇÃO DE SERVIÇOS

ATIVIDADE	GRAU DE NECESSIDADE	GRAU DE DISPONIB.	EMPRESAS QUALIFICADAS	EMPRESAS APTAS	EMPRESAS C/LIMITAÇÕES
SERVIÇO DE GUINCHO	 MÉDIO	 BAIXO	 INEXISTENTES	 1 EMPRESA	 INEXISTENTES
PREDIAL	 MÉDIO	 BAIXO	 INEXISTENTES	 INEXISTENTES	 INEXISTENTES
ENGENHARIA	 BAIXO	 BAIXO	 INEXISTENTES	 INEXISTENTES	 1 EMPRESA
CONSTRUÇÃO CIVIL	 ALTO	 BAIXO	 1 EMPRESA	 1 EMPRESA	 1 EMPRESA
EXTINTORES DE INCÊNDIO	 ALTO	 BAIXO	 2 EMPRESAS	 6 EMPRESAS	 2 EMPRESAS
HIDROVÁCUO	 BAIXO	 BAIXO	 1 EMPRESA	 1 EMPRESA	 INEXISTENTES
SEGURANÇA PATRIMONIAL	 MÉDIO	 BAIXO	 INEXISTENTES	 INEXISTENTES	 1 EMPRESA
LAVANDERIA INDUSTRIAL	 ALTO	 BAIXO	 INEXISTENTES	 2 EMPRESAS	 INEXISTENTES
FORNECIMENTO DE ÁGUA POTÁVEL	 MÉDIO	 BAIXO	 1 EMPRESA	 INEXISTENTES	 INEXISTENTES
GESTÃO DE RESÍDUOS	 MÉDIO	 BAIXO	 INEXISTENTES	 INEXISTENTES	 INEXISTENTES
INTERNET	 ALTO	 BAIXO	 INEXISTENTES	 2 EMPRESAS	 INEXISTENTES
ALIMENTAÇÃO	 ALTO	 BAIXO	 INEXISTENTES	 9 EMPRESAS	 3 EMPRESAS
SERVIÇOS DE TI	 MÉDIO	 BAIXO	 1 EMPRESA	 INEXISTENTES	 INEXISTENTES
LIMPEZA ADMINISTRATIVA	 MÉDIO	 BAIXO	 INEXISTENTES	 1 EMPRESA	 1 EMPRESA
CONSULTORIAS ESPECIALIZADAS	 MÉDIO	 BAIXO	 INEXISTENTES	 3 EMPRESAS	 INEXISTENTES

HOSPEDAGEM E ALOJAMENTO



SEGMENTOS DE NEGÓCIOS



ATRATIVIDADE DO NEGÓCIO



ATIVIDADE	GRAU DE NECESSIDADE	GRAU DE DISPONIB.	Grau de qualificação		
			EMPRESAS QUALIFICADAS	EMPRESAS APTAS	EMPRESAS C/LIMITAÇÕES
HOTEIS	↑ ALTO	↓ BAIXO	INEXISTENTES	9 EMPRESAS	5 EMPRESAS
RESIDENCIAIS	↑ ALTO	↓ BAIXO	INEXISTENTES	INEXISTENTES	INEXISTENTES
ALOJAMENTOS	↑ ALTO	↓ BAIXO	INEXISTENTES	3 EMPRESAS	2 EMPRESAS

1
EMPRESAS

12
EMPRESAS

7
EMPRESAS

DEMANDAS EXTRAS PRESTADORES FLORESTAIS



SEGMENTOS DE NEGÓCIOS



ATRATIVIDADE DO NEGÓCIO



Grau de qualificação

ATIVIDADE	GRAU DE NECESSIDADE	GRAU DE DISPONIBILID.	EMPRESAS QUALIFICADAS	EMPRESAS APTAS	EMPRESAS C/LIMITAÇÕES		
SUPRIMENTOS DE ESCRITÓRIO	↔	MÉDIO	↓	BAIXO	INEXISTENTES	1 EMPRESA	INEXISTENTES
COMUNICAÇÃO VISUAL	↔	MÉDIO	↓	BAIXO	INEXISTENTES	1 EMPRESA	1 EMPRESA
PRODUTOS DE LIMPEZA	↔	MÉDIO	↓	BAIXO	INEXISTENTES	INEXISTENTES	2 EMPRESAS
SUPRIMENTOS DE PNEUS	↑	ALTO	↓	BAIXO	INEXISTENTES	5 EMPRESAS	2 EMPRESAS
EQUIPAMENTOS DE PULVERIZAÇÃO	↑	ALTO	↓	BAIXO	INEXISTENTES	1 EMPRESA	INEXISTENTES
CHAPARIA	↑	ALTO	↓	BAIXO	INEXISTENTES	INEXISTENTES	INEXISTENTES

0
EMPRESAS

8
EMPRESAS

5
EMPRESAS

RIBAS DO RIO PARDO

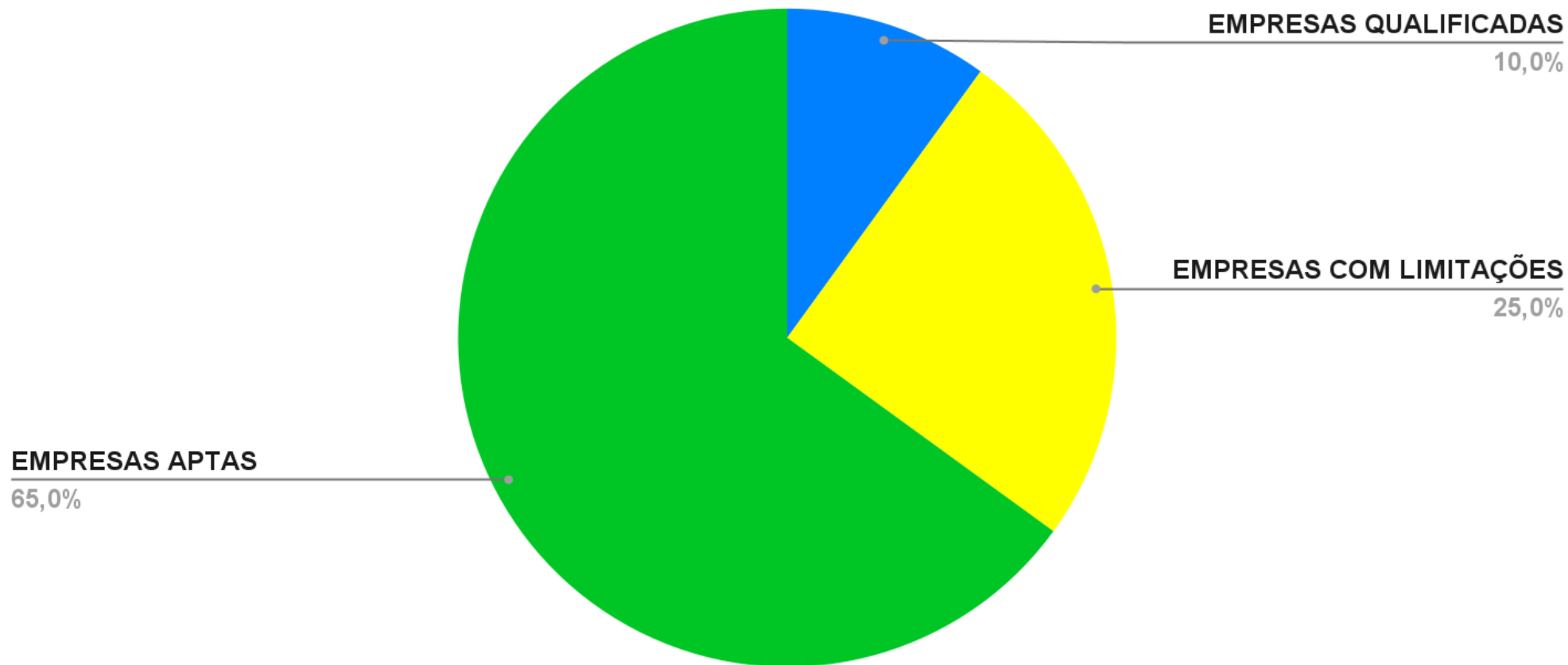

A

PREPARAÇÃO

NECESSÁRIA



“Sorte é o encontro
da oportunidade
com a preparação”

Anthony Robbins



É o canal de entrada das MÉDIAS E GRANDES EMPRESAS no Sistema SEBRAE.

A estratégia utiliza o poder de compra para induzir competitividade ao longo da cadeia de fornecimento.

As linhas de atuação permeiam desde a qualificação dos fornecedores, equalização de tecnologia até a inovação aberta voltada para as soluções, melhoria de processos e novos modelos de negócios.

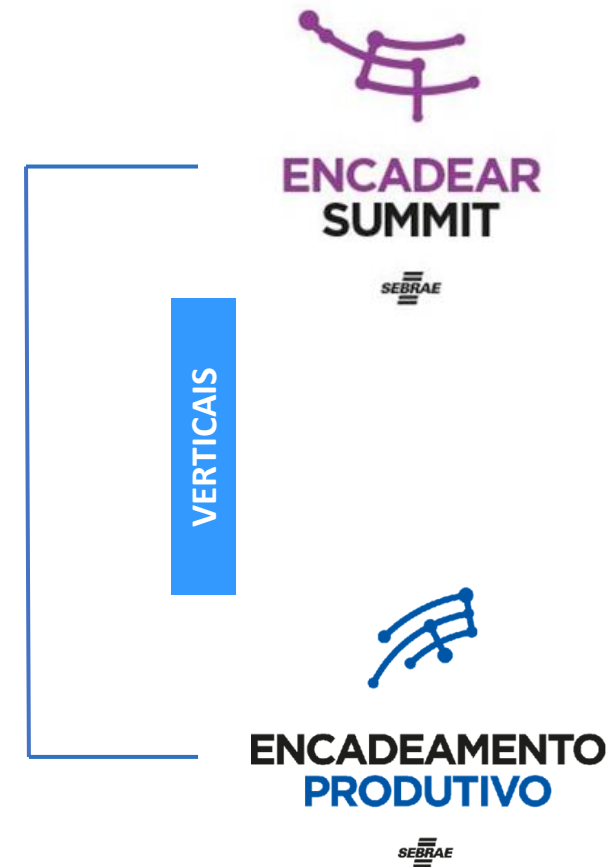

PEQUENOS
NEGÓCIOSMapeamento
de ofertaCOMPETÊNCIA
DOS PEQUENOS
NEGÓCIOS

- Gestão
- Processo
- Produção

GAP DE COMPETITIVIDADE

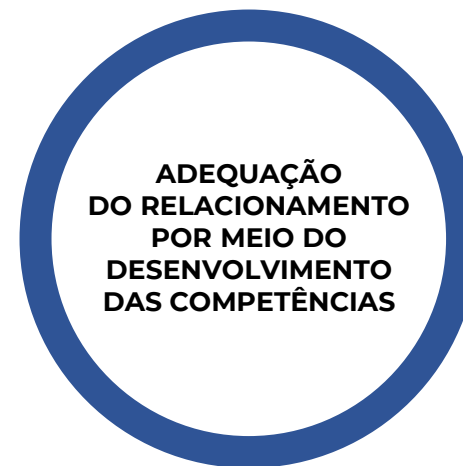
GRANDES
EMPRESASMapeamento
da demandaREQUISITOS
DAS GRANDES
EMPRESAS

- Gestão
- Processo
- Produção

SEBRAE

Sistema S

Governo

Bancos

Associações
e SindicatosCentro de
pesquisas e
universidadesOutras
Instituições

Encadeamentos Produtivos, para efeito da atuação do SEBRAE, são relacionamentos cooperativos, de longo prazo e mutuamente atrativos, que se estabelecem entre Grandes Companhias e Pequenas Empresas de sua cadeia de valor, com a finalidade de adequar estas últimas aos requisitos das grandes e facilitar a realização de negócios entre elas, melhorando a competitividade das pequenas, das grandes companhias e da cadeia de valor como um todo.

A TRILHA E O DESENVOLVIMENTO DO FORNECEDOR

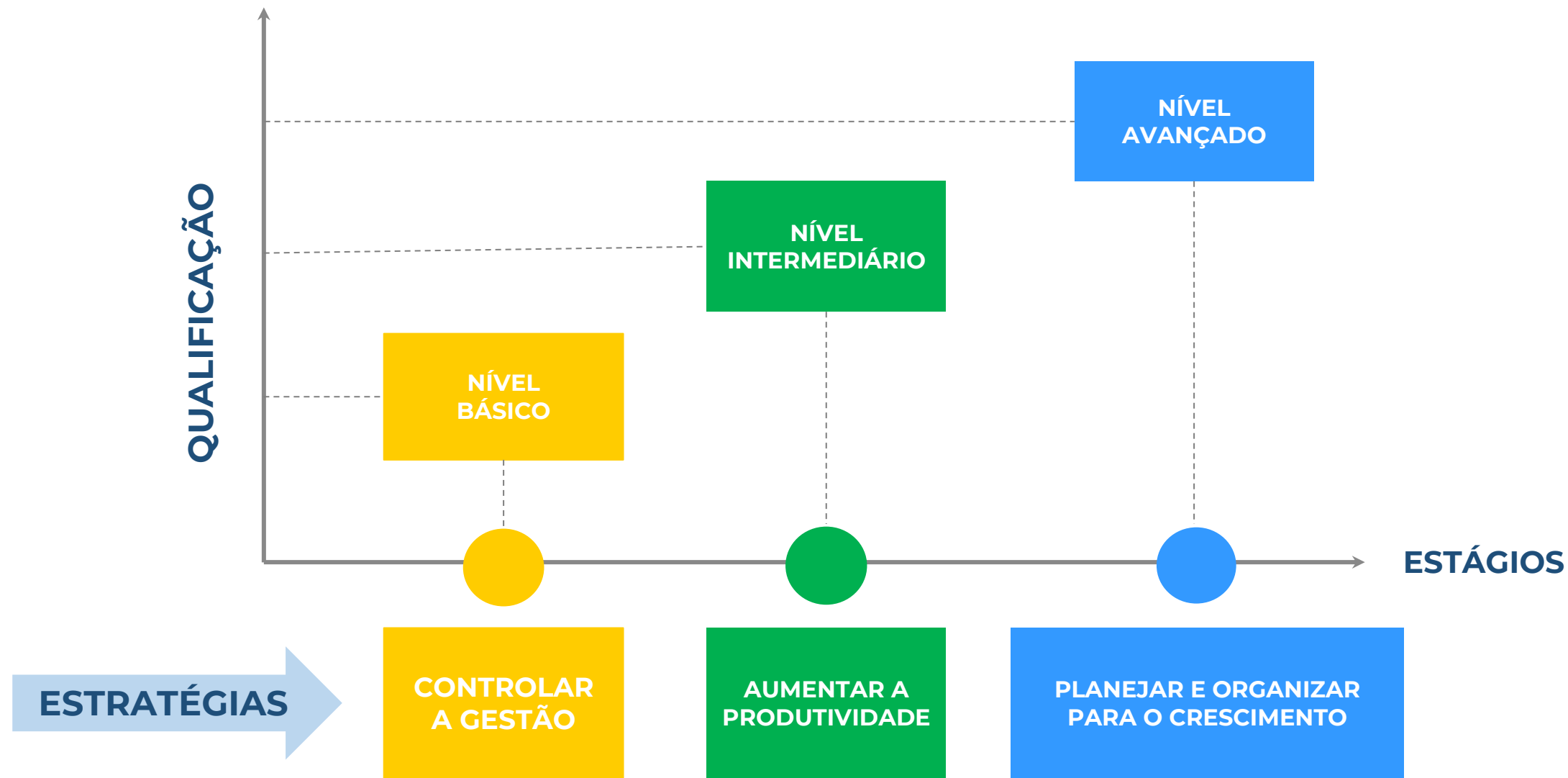

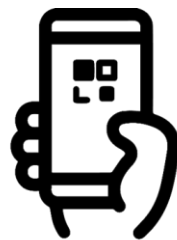
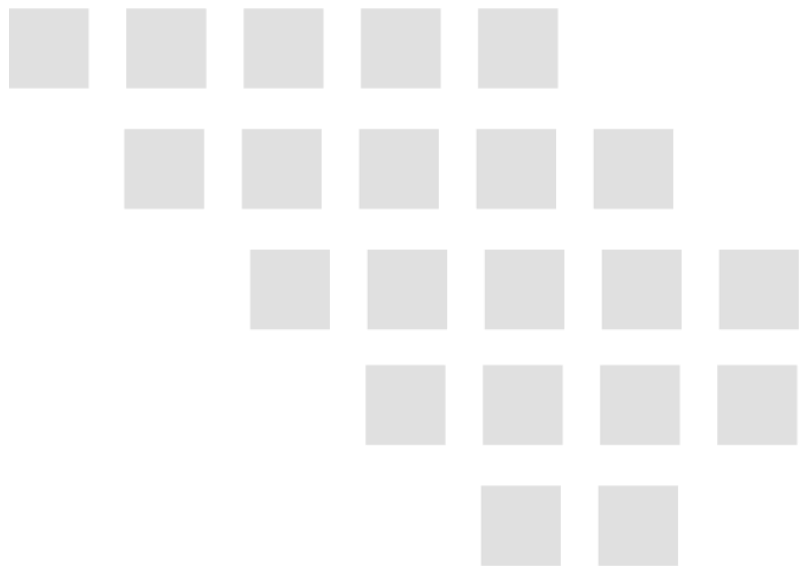

Para saber mais sobre
o programa, **aponte a
câmera do seu celular
para o QR Code:**





OBRIGADO.

