

GESTÃO

1991 – 1992

Jorge Elias Zahran

Presidente do Conselho Deliberativo Estadual do SEBRAE/MS

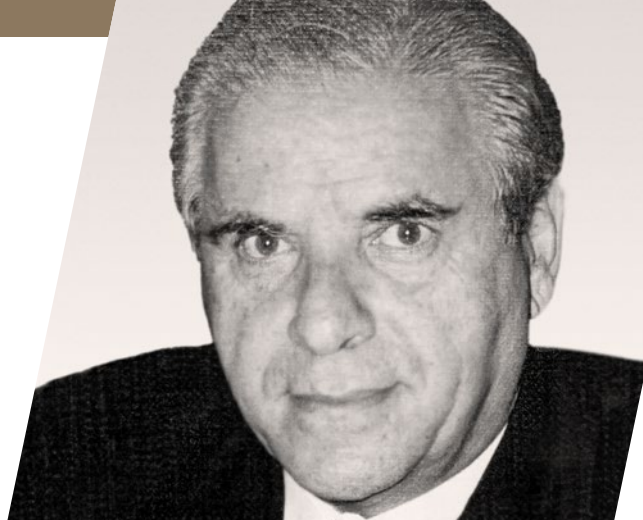

CONSELHO DELIBERATIVO ESTADUAL

JORGE ELIAS ZAHARAN Titular **PRESIDENTE**
DAVID BALANIUC Suplente

FIEMS
Federação das Indústrias do Estado de Mato Grosso do Sul

JOSÉ AUGUSTO ASSUMPÇÃO BRITO Titular
FERNANDO GIUBERTI NOGUEIRA Suplente
ROBERTO VIEGAS REIS Suplente
FÉLIX LEITE PESSOA Suplente

SEBRAE
Serviço Brasileiro de Apoio às Micro e Pequenas Empresas

FAUZE SCAFF GATASS FILHO Titular
SEBASTIÃO LUIZ DE MELLO Titular
CELSO VITÓRIO PIEREZAN Suplente
SUELY REGINA MOURA VENDAS ARAKAKI Suplente

UFMS
Fundação Universidade Federal de Mato Grosso do Sul

PAULO PATAY Titular
JOSÉ VICTÓRIO CARRILHO Suplente

CAIXA
Caixa Econômica Federal

RAUL BARBOSA DE MATOS Titular
PAULO DE TARSO MARINHO Suplente

BANESUL
Banco do Estado de Mato Grosso do Sul

VALDINEIR CIRO DE SOUZA Titular
ÉLVIO IGNÁCIO Suplente

BANCO DO BRASIL S.A.

LAUCÍDIO PEREIRA DA CUNHA Titular
NILSON DE PAULA ALMEIDA Suplente

FAMASUL
Federação da Agricultura do Estado de Mato Grosso do Sul

VAGNER SIMONE MARTINS Titular
GILTON DE ALMEIDA Titular
JOSÉ HUGO SALA FILHO Suplente
MIRIAM DUALIBI YOUNES Suplente

FACEMS
Federação das Associações Comerciais do Estado de Mato Grosso do Sul

JOÃO RAMOS MARTINS Titular
MANOEL DE SOUZA CRUZ Suplente

AMEMS
Associação das Microempresas do Estado de Mato Grosso do Sul

PAULO SALVATORE PONZINI Titular
LUIZ CARLOS SOBRAL PETTENGILL Suplente

CORECON-MS
Conselho Regional de Economia de Mato Grosso do Sul

LUIZ ANTÔNIO DE SOUZA CAMPOS Titular
PAULO SALVATORE PONZINI Titular
ALDAYR HEBERLE Suplente

SIC
Secretaria de Estado de Indústria e Comércio

LEVI ARNOS MONTEIRO Titular
WAGNER BERTOLI Titular
PAULO ROBERTO FERREIRA BONFIM Suplente

CECITEC
Conselho Estadual de Ciência e Tecnologia

SEBASTIÃO VIEIRA D'AVILA Titular
ULYSSES CONCEIÇÃO FILHO Suplente

FECOMÉRCIO
Federação do Comércio do Estado de Mato Grosso do Sul

CONSELHO FISCAL

WILSON MARQUES BARBOSA Titular

UFMS
Fundação Universidade Federal de Mato Grosso do Sul

HEBER XAVIER Titular

CORECON-MS
Conselho Regional de Economia de Mato Grosso do Sul

FERNANDO CAMILO DE CARVALHO Titular

FECOMÉRCIO
Federação do Comércio do Estado de Mato Grosso do Sul

NILSON OLÍMPIO BATISTON Suplente
LAUCÍDIO PEREIRA DA CUNHA Suplente

FAMASUL
Federação da Agricultura do Estado de Mato Grosso do Sul

OSVALDO DE CARVALHO FUNES Suplente

AMEMS
Associação das Microempresas do Estado de Mato Grosso do Sul

EVANDRO MAZINA MARTINS Suplente
ÍRIS DE ALMEIDA REZENDE EBNER Suplente

CECITEC
Conselho Estadual de Ciência e Tecnologia

DIRETORIA EXECUTIVA

MAURA CATHARINA GABÍNIO E SOUZA
Diretora Superintendente

MAURO DE FREITAS INFANTE VIEIRA
Diretor Técnico

LUIZ DE ALVARENGA MOREIRA
Diretor Administrativo e Financeiro

GESTÃO

1993 – 1994

Jorge Elias Zahran

Presidente do Conselho Deliberativo Estadual do SEBRAE/MS

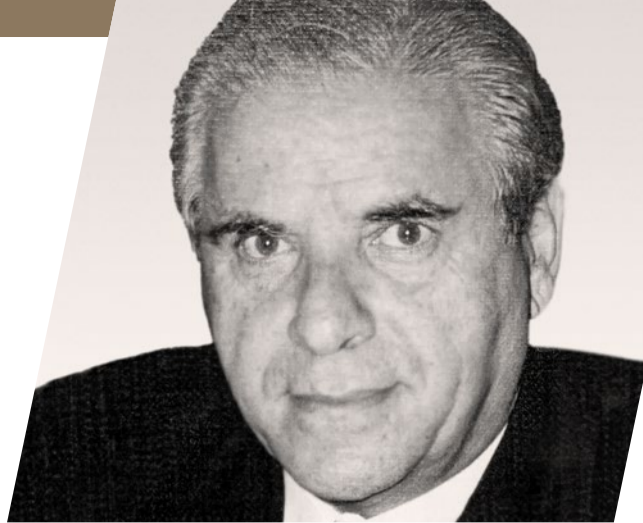

CONSELHO DELIBERATIVO ESTADUAL

JORGE ELIAS ZAHARAN Titular **PRESIDENTE**
DAVID BALANIUC Suplente

FIEMS
Federação das Indústrias do Estado de Mato Grosso do Sul

JOSÉ AUGUSTO ASSUMPÇÃO BRITO Titular
FERNANDO GIUBERTI NOGUEIRA Titular
FÉLIX LEITE PESSOA Suplente
JÚLIO CÉSAR MONTEIRO BARROS RECHE Suplente
PEDRO PAULO MEDEIROS BECK Suplente

SEBRAE
Serviço Brasileiro de Apoio às Micro e Pequenas Empresas

SEBASTIÃO LUIZ DE MELLO Titular
JACSON MARTINS FEDOROWICZ Titular
JACSON MARTINS FEDOROWICZ Suplente
DIÓGENES DOMINGUES DE MOURA Suplente

UFMS
Fundação Universidade Federal de Mato Grosso do Sul

PAULO PATAY Titular
JOSÉ VICTÓRIO CARRILHO Suplente
FREDERICO ALBERTO GONÇALES Suplente

CAIXA
Caixa Econômica Federal

MANOEL PINTO DE SOUZA JÚNIOR Titular
RAIMUNDO MACIEL DE OLIVEIRA Titular
VALDINEIR CIRO DE SOUZA Suplente

BANCO DO BRASIL S.A.

LAUCÍDIO PEREIRA DA CUNHA Titular
JOSÉ ARMANDO AMADO Titular
SEBASTIÃO FRANCISCO ROSA Suplente
ROBINSON JORGE PAULITSCH Suplente

FAMASUL
Federação da Agricultura do Estado de Mato Grosso do Sul

VAGNER SIMONE MARTINS Titular
NELSON NACHIF Suplente

FACIMS
Federação das Associações Comerciais e Industriais de Mato Grosso do Sul

JOÃO RAMOS MARTINS Titular
MANOEL DE SOUZA CRUZ Suplente

AMEMS
Associação das Microempresas do Estado de Mato Grosso do Sul

PAULO SALVATORE PONZINI Titular
ALDAYR HEBERLE Suplente

SETIC
Secretaria de Estado de Turismo, Indústria e Comércio

WAGNER BERTOLI Titular
CELSO RUBENS SMANIOTTO Suplente

CECITEC
Conselho Estadual de Ciência e Tecnologia

SEBASTIÃO VIEIRA D'AVILA Titular
ULYSSES CONCEIÇÃO FILHO Suplente
HEITOR RODRIGUES FREIRE Suplente

FECOMÉRCIO
Federação do Comércio do Estado de Mato Grosso do Sul

CONSELHO FISCAL

WILSON MARQUES BARBOSA Titular

UFMS
Fundação Universidade Federal de Mato Grosso do Sul

FERNANDO CAMILO DE CARVALHO Titular

FECOMÉRCIO
Federação do Comércio do Estado de Mato Grosso do Sul

JOSÉ WANDERLEY SANTOS SZENDLER Titular

BANCO DO BRASIL S.A.

MARIA ADELAIDE LENA GARCEZ Suplente

FAMASUL
Federação da Agricultura do Estado de Mato Grosso do Sul

OSVALDO DE CARVALHO FUNES Suplente

AMEMS
Associação das Microempresas do Estado de Mato Grosso do Sul

ÍRIS DE ALMEIDA REZENDE EBNER Suplente

CECITEC
Conselho Estadual de Ciência e Tecnologia

DIRETORIA EXECUTIVA

MAURA CATHARINA GABÍNIO E SOUZA
Diretora Superintendente

MAURO DE FREITAS INFANTE VIEIRA
Diretor Técnico

LUIZ DE ALVARENGA MOREIRA
Diretor Administrativo e Financeiro

GESTÃO

1997 – 1998

Jorge Elias Zahran

Presidente do Conselho Deliberativo Estadual do SEBRAE/MS

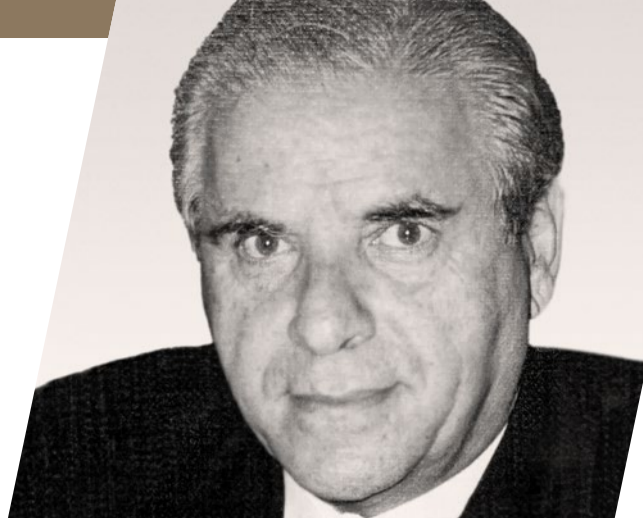

CONSELHO DELIBERATIVO ESTADUAL

JORGE ELIAS ZAHARAN Titular **PRESIDENTE**
ISAIAS BERNARDINI Suplente

FIEMS
Federação das Indústrias do Estado de Mato Grosso do Sul

ROBERTO VIEGAS REIS Titular
ETEL TOMAZ Suplente

SEBRAE
Serviço Brasileiro de Apoio às Micro e Pequenas Empresas

JORGE JOÃO CHACHA Titular
DIÓGENES DOMINGUES DE MOURA Suplente

UFMS
Fundação Universidade Federal de Mato Grosso do Sul

DOMINGOS JUAREZ DE SOUZA MORAIS Titular
ANTÔNIO ROBERTO ORTIZ DO NASCIMENTO Suplente
CÍCERO AUGUSTO PESSOA SANDES Suplente

CAIXA
Caixa Econômica Federal

RAIMUNDO MACIEL DE OLIVEIRA Titular
LUIZ CARLOS FELIPE Titular
VALDINEIR CIRO DE SOUZA Suplente

BANCO DO BRASIL S.A.

JOSÉ ARMANDO AMADO Titular
ROBINSON JORGE PAULITSCH Suplente
ELZA DÓRIA PASSOS Suplente
ASSEF BUAINAIN NETO Suplente

FAMASUL
Federação da Agricultura do Estado de Mato Grosso do Sul

VAGNER SIMONE MARTINS Titular
CARLOS LOPES COUTINHO Suplente

FACIMS
Federação das Associações Comerciais e Industriais de Mato Grosso do Sul

JOÃO RAMOS MARTINS Titular
MANOEL DE SOUZA CRUZ Suplente

AMEMS
Associação das Microempresas do Estado de Mato Grosso do Sul

CELSO DE SOUZA MARTINS Titular
ATANÁSIO CHAVES DE OLIVEIRA Titular
JOÃO CARLOS TORRACA GORDIN Suplente
GILBERTO NAVARRO DOS SANTOS Suplente
MARCO ANTÔNIO DE ALMEIDA LEMOS Suplente

SEMADES
Secretaria de Estado de Meio Ambiente e Desenvolvimento

CELSO RUBENS SMANIOTTO Titular
JACINTO ANTUNES DE SOUZA Titular
MAISA SONIA FRANCISCO Suplente
DANIEL BAETA DE ASSIS Suplente

CECITEC / FUNDECT
Fundação de Apoio e de Desenvolvimento do Ensino, Ciência e Tecnologia - MS

SINVAL PEREZ ZORATO Titular
SEBASTIÃO VIEIRA D'AVILA Titular
SEBASTIÃO VIEIRA D'AVILA Suplente
PAULO SUKEHIRO YONAMINE Suplente
ULYSSES CONCEIÇÃO FILHO Suplente

FECOMÉRCIO
Federação do Comércio do Estado de Mato Grosso do Sul

CONSELHO FISCAL

JACSON MARTINS FEDOROWICZ Titular
TITO CARLOS MACHADO DE OLIVEIRA Suplente

UFMS
Fundação Universidade Federal de Mato Grosso do Sul

JOSÉ CARLOS BUENO Titular
DELSON DE MORAES PAPA Suplente

BANCO DO BRASIL S.A.

EDISON FERREIRA ARAÚJO Titular
MITUO FLORINDO GONDA Titular
JOÃO CAMPOS CORRÊA Suplente

FACIMS
Federação das Associações Comerciais e Industriais de Mato Grosso do Sul

DIRETORIA EXECUTIVA

MAURA CATHARINA GABÍNIO E SOUZA
Diretora Superintendente

MAURO DE FREITAS INFANTE VIEIRA
Diretor Técnico

LUIZ DE ALVARENGA MOREIRA
Diretor Administrativo e Financeiro