





BLOCO B1

SIMBOLOGIA

	PAREDES EXISTENTES - ALVENARIA
	DEMOLIÇÃO
	CONSTRUÇÃO - ALVENARIA
	PAREDE EM BLOCOS DE GESSO NORMALIZADOS

ESPECIFICAÇÕES

■ ▲ ○ PISO

- 1 MANTER PISO EXISTENTE - GRANITO.
- 2 PORCELANATO ESMALTADO PAMESA 0.58x0.58 cm, PROJECTA NUDE.
- 3 GRANITO BRANCO FLORAL POLIDO .

□ ▲ ○ PAREDE

- 1 CERÂMICA PAMESA, 0.60 X .0.20 cm HD BASIC BRANCO CRISTAL , APLICADA NO SENTIDO HORIZONTAL, ATÉ ALTURA DO FORRO.
- 2 CERÂMICA PAMESA, 0.60 X .0.20 cm HD FLORESTA CEDRO, APLICADA NO SENTIDO HORIZONTAL, ATÉ ALTURA DO FORRO.
- 3 MANTER REVESTIMENTO EXISTENTE - GRANITO

□ ▲ ● TETO

- 1 MANTER FORRO EXISTENTE .

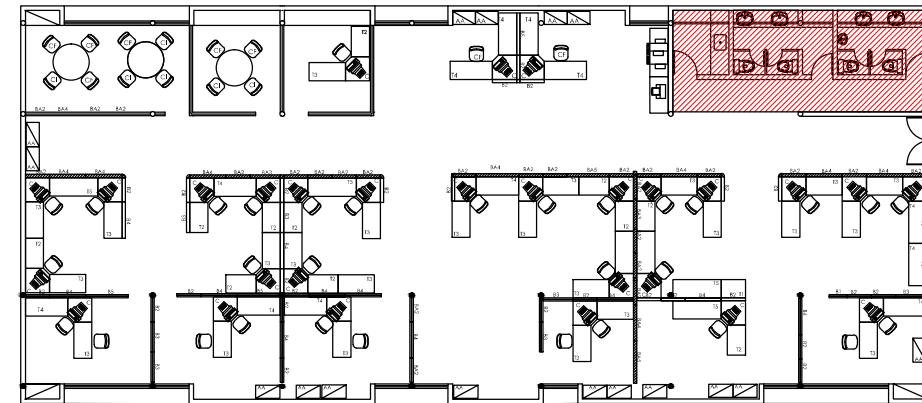

PLANTA DE LOCALIZAÇÃO
Escala 1 / 250

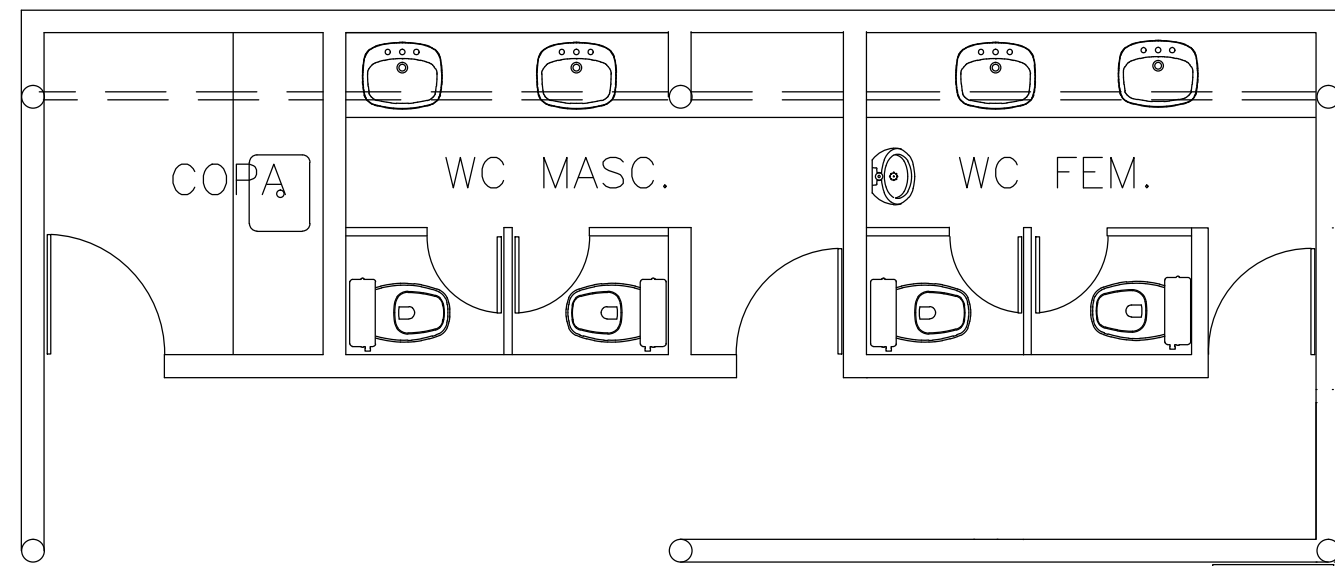

PLANTA ATUAL
Escala 1 / 50



AA Arquitetura Projetos e Serviços Ltda

Av. Eng. Domingos Ferreira nº 890 - sala 506 - Boa Viagem
Recife - PE - CEP. 51.011-050
Fone: (81) 3314.2006 / 9927.2006
www.aaarquitectura.com
andreaalves@aaarquitectura.com / aaarquitectura.pe@gmail.com

SEQUÊNCIA:

01/05

ARQ.EXE

REVISÃO

DESCRIÇÃO

DATA

TÍTULO DA FRANCHA: BLOCO B1 - LOCALIZAÇÃO E SITUAÇÃO ATUAL

ENDEREÇO:
Rua Tabaiáres, 360 - Ilha do Retiro
Recife - PE.

DATA: JULHO / 2016

ESCALA: 1 / 25

DESENHO:
ANDREA ALVES
CLEO ASSIS

PROJETO:
ANDREA ALVES
39.231 CAU PE

REPRESENTANTE LEGAL:
SEBRAE - PE
CNPJ: 09.829.524/0001-64

**PROJETO DE REFORMA
BANHEIROS E COPAS
SEBRAE - PE**