





BLOCO D

SIMBOLOGIA

| | |
|---|--|
|  | PAREDES EXISTENTES - ALVENARIA |
|  | DEMOLIÇÃO |
|  | CONSTRUÇÃO - ALVENARIA |
|  | PAREDE EM BLOCOS DE GESSO NORMATIZADOS |

ESPECIFICAÇÕES

■△○ PISO

- 1 MANTER PISO EXISTENTE - GRANITO.
- 2 PORCELANATO ESMALTADO PAMESA 0.58x0.58 cm, PROJECTA NUDE.
- 3 GRANITO BRANCO FLORAL POLIDO .

□▲○ PAREDE

- 1 CERÂMICA PAMESA, 0.60 X .0.20 cm HD BASIC BRANCO CRISTAL , APLICADA NO SENTIDO HORIZONTAL, ATÉ ALTURA DO FORRO.
- 2 CERÂMICA PAMESA, 0.60 X .0.20 cm HD FLORESTA CEDRO, APLICADA NO SENTIDO HORIZONTAL, ATÉ ALTURA DO FORRO.
- 3 MANTER REVESTIMENTO EXISTENTE - GRANITO

□△● TETO

- 1 MANTER FORRO EXISTENTE .

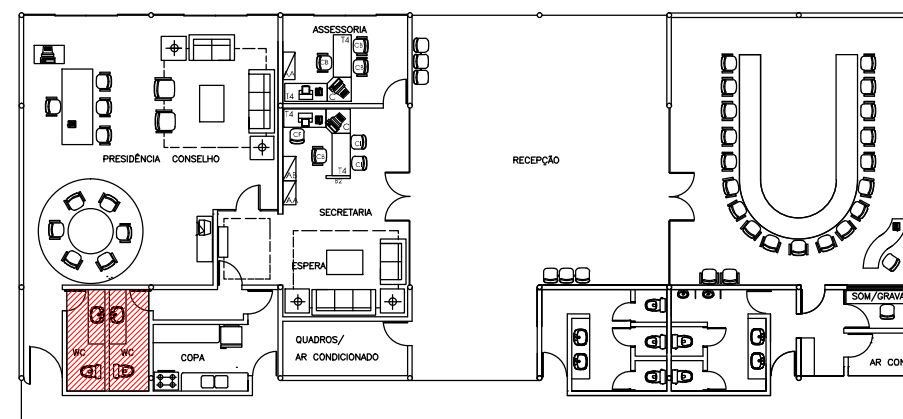

PLANTA DE LOCALIZAÇÃO

Escala 1 / 250

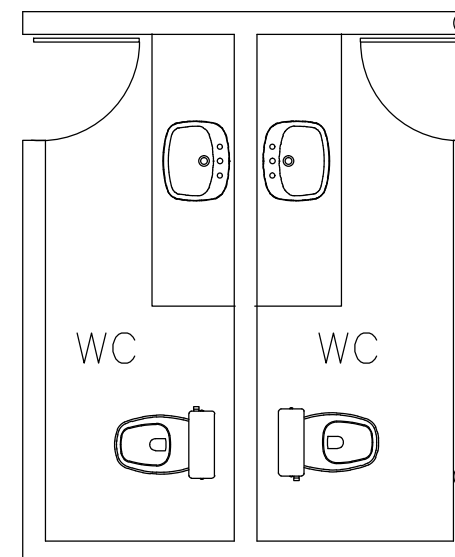

PLANTA ATUAL

Escala 1 / 50



AA Arquitetura Projetos e Serviços Ltda

Av. Eng. Domingos Ferreira nº 890 - sala 506 - Boa Viagem
 Recife - PE - CEP. 51.011-050
 Fone: (81) 3314.2006 / 9927.2006
 www.aaarquitetura.com
 andreaalves@aaarquitetura.com / aaarquitetura.pe@gmail.com

SEQUÊNCIA:

01 / 02

| ARQ.EXE | REVISÃO | DESCRIÇÃO | DATA |
|---------|---------|-----------|------|
| | | | |

TÍTULO DA FRANCHA: BLOCO D - LOCALIZAÇÃO E SITUAÇÃO ATUAL

ENDEREÇO:
 Rua Taboaires , 360 - Ilha do Retiro
 Recife - PE.

DATA: JULHO / 2016

ESCALA: 1 / 25

DESENHO:
 ANDREA ALVES
 CLEO ASSIS

PROJETO:
 ANDREA ALVES
 39.231 CAU PE

REPRESENTANTE LEGAL:
 SEBRAE - PE
 CNPJ. 09.829.524/0001-64

**PROJETO DE REFORMA
 BANHEIROS E COPAS
 SEBRAE - PE**