

**AA Arquitetura Projetos e Serviços Ltda**

Avenida Domingos Ferreira nº 890 - 404-006 - Boa Viagem - Recife - PE  
CEP: 51.041-050  
Fone: (81) 3314.2006 / 3327.2006  
arquitetura@aaarquitetura.com.br / aaarquitetura.pe@gmail.com

Serviço de Apoio as Míctros e Pequenas Empresas de PE  
SEBRAE / PE

## UNIDADE MATA NORTE - GOIANA

PROJETO DE REFORMA COM ACRÉSCIMO DE ÁREA

ENDEREÇO: RUA LUIZ GOMES nº 125 - A - CENTRO - GOIANA - PE

FRANCAÇA	QUADRO DE ÁREAS	
	TERRENO = 126,70m²	
<b>PAGINAÇÃO DE PISO</b>		
ESQUEMA	DESENHO	ÁREA CONSTRUIDA =
	Arquiteto: André Alves	EXISTENTE = 112,45m²
	CRIO: André Alves	ACRÉSCIMO = 14,45m²
	MAIO / 2018	<b>TOTAL = 126,90m²</b>
10/10	DATA	COBERTA = 101,05m²
	ESCALAS	INDICAÇÕES

PROJETO: ANDRÉ ALVES - CAU Nº 97.231-6

CONTRATANTE: SERVIÇO DE APOIO AS MÍCTROS E PEQUENAS EMPRESAS DE PERNAMBUCO

NOTAS GERAIS:

1. CONFERIR COTAS NO LOCAL;
2. ESTE PROJETO NÃO PODE SER COPIADO, CÉDIDO OU EXECUTADO SEM A PRÉVIA AUTORIZAÇÃO DE SEUS AUTORES. ARCADANDO O INFRATOR COM AS PENALIDADES PREVISTAS NO CÓDIGO DE DIREITOS AUTORAIS.

CALÇADA COM RIO EM LAÇOS INTERMEDIÁRIOS  
ASBRANÇOS PARA COLCHÃO DE AREIA

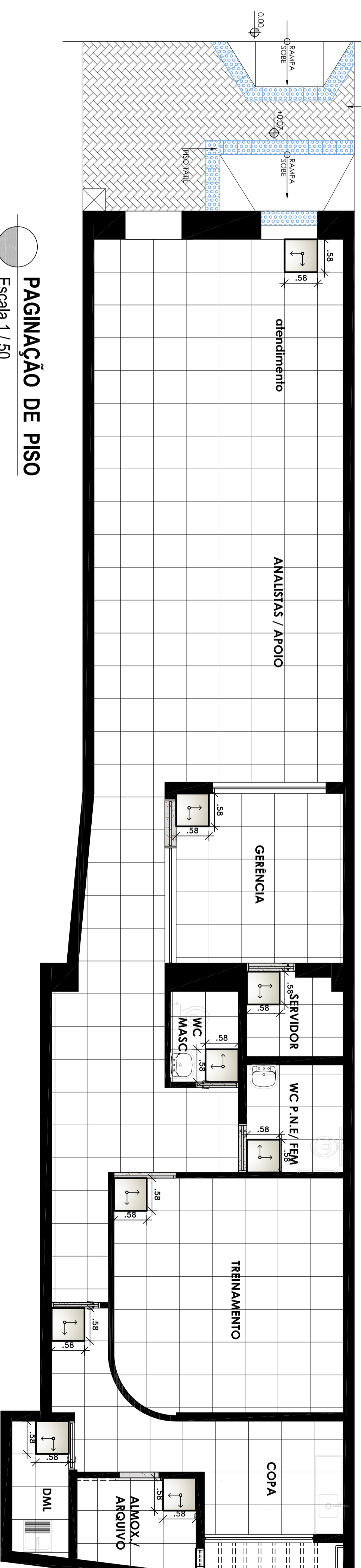

## PAGINAÇÃO DE PISO

Escala 1 / 50

### SIMBOLOGIA

	PISO LÁTIL
	SOLERA EM GRANITO
	INÍCIO DA PAGINAÇÃO