

Fábrica de Idéias:

Identificação de tendências e oportunidades

para os pequenos negócios no município de Barcelona/RN



Novembro/2014

INTRODUÇÃO

O presente trabalho pretende auxiliares os empreendedores e potenciais empreendedores, que atuam ou desejam atuar no estado do Rio Grande do Norte, identificando possibilidades de negócios para quem que deseja investir seus recursos em um novo negócio ou desejem aprimorar sua atuação empresarial e ainda preencher lacunas existentes no mercado.

São possibilidades detectadas através de estudos de mercado com tratamento de dados existentes e uma pesquisa específica com consumidores de cada município.

A pesquisa aponta necessidades, da população em geral, dos turistas e das empresas, não supridas atualmente nos bairros e que sob a análise de alguns parâmetros e indicadores serão boas possibilidades de negócios para novos empreendedores e empresários já atuantes.

METODOLOGIA DA PESQUISA

- Amostra: 100 entrevistados;
- Público pesquisado: consumidor local que apresente alguma insatisfação com os negócios existentes ou que sintam a necessidade de algum serviço ou produto que gostaria que tivesse na cidade;
- Município Pesquisado: Barcelona/RN;
- Data de início da pesquisa: Janeiro a Junho de 2014.

OBJETIVOS

- Analisar o ambiente econômico e mercadológico do município;
- Detectar demandas não atendidas na cidade, que possam gerar possibilidades de negócios para empresários, empreendedores individuais e empreendedores;
- Identificar pontos de melhoria e aprimoramento dos negócios já existentes.

DESCRIÇÃO DO MUNICÍPIO

- Data de emancipação: 17/12/1958
- Distância da capital: 81 km
- Área: 153 km²
- Localização
 - Mesorregião: Agreste Potiguar
 - Microrregião: Borborema Potiguar
- População estimada: 4.067 (IBGE/2014)
- Número de domicílios: 1.134 (IBGE 2010)
- IDH: 0,566 (154º RN)
- PIB: R\$ 21.154.000,00 (IBGE 2011) (RN: 139º)
- PIB per capita: R\$ 5.359,40 (IBGE 2011) (RN: 125º)
- Empresas: 51 (SEBRAE-RN/2010)
- Micro Empreendedor Individual: 29 – Jun/2014

NEGÓCIOS QUE UTILIZA E NÃO ESTÁ SATISFEITO

Negócios utilizados na cidade e motivos da insatisfação

Negócios	Motivos da Insatisfação
<ul style="list-style-type: none"> Farmácia 	<ul style="list-style-type: none"> - Atendimento ruim - Funciona até às 19 horas - Poucos medicamentos
<ul style="list-style-type: none"> Lojas de confecções e calçados 	<ul style="list-style-type: none"> - Atendimento ruim - Poucas opções de vendas - Preço elevado - Qualidade ruim dos produtos ofertados
<ul style="list-style-type: none"> Padaria 	<ul style="list-style-type: none"> - Atendimento ruim - Falta variedade de itens
<ul style="list-style-type: none"> Restaurantes 	<ul style="list-style-type: none"> - Comida ruim - Não há variedade de pratos - Poucos estabelecimentos - Preços elevados
<ul style="list-style-type: none"> Supermercado 	<ul style="list-style-type: none"> - Atendimento ruim - Não tem variedade de marcas - Preço elevado

OPORTUNIDADES DE NEGÓCIOS

Identificação de necessidades e oportunidades como diferencial

Negócios	Diferencial para fidelizar
<ul style="list-style-type: none"> Casa de Show 	<ul style="list-style-type: none"> - Banho de piscina - Bar e música ao vivo - Boa Estrutura
<ul style="list-style-type: none"> Lanchonete 	<ul style="list-style-type: none"> - Bom atendimento - Boa Higiene - Funcionar diariamente - Variedade de produtos com qualidade
<ul style="list-style-type: none"> Loja de roupas e calçados 	<ul style="list-style-type: none"> - Bom atendimento - Funcionar no sábado - Ter roupa social e esportiva - Oferecer produtos de aviamento - Variedade de produtos
<ul style="list-style-type: none"> Pizzaria 	<ul style="list-style-type: none"> - Bom atendimento - Cardápio variado - Música ao vivo - Opções de pagamento
<ul style="list-style-type: none"> Sorveteria 	<ul style="list-style-type: none"> - Bom atendimento - Ambiente familiar - Organizado e produtos variados - Qualidade

PERFIL DOS FREQUENTADORES

- **Gênero**

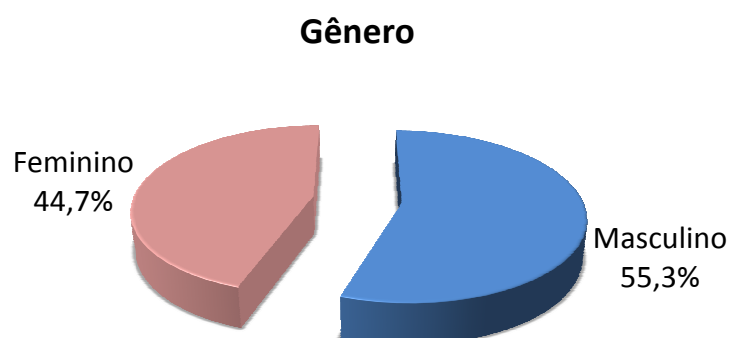

- **Procedência**

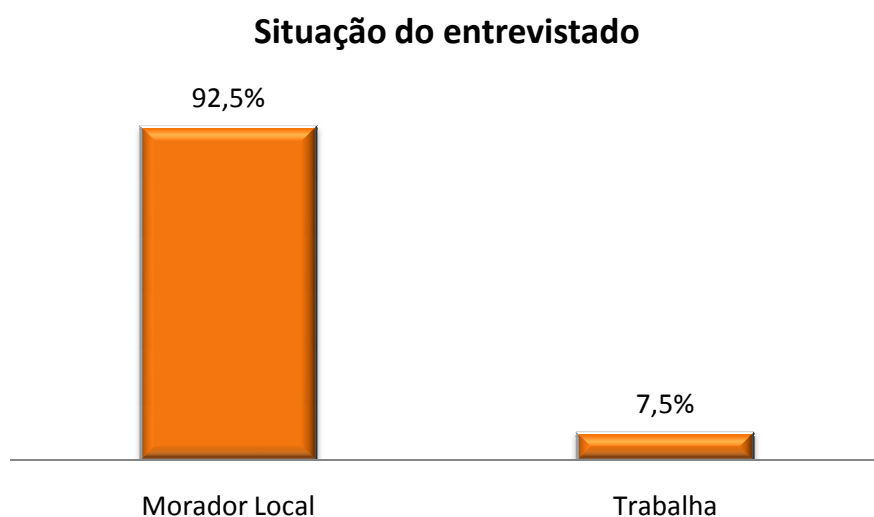

- **Faixa Etária**

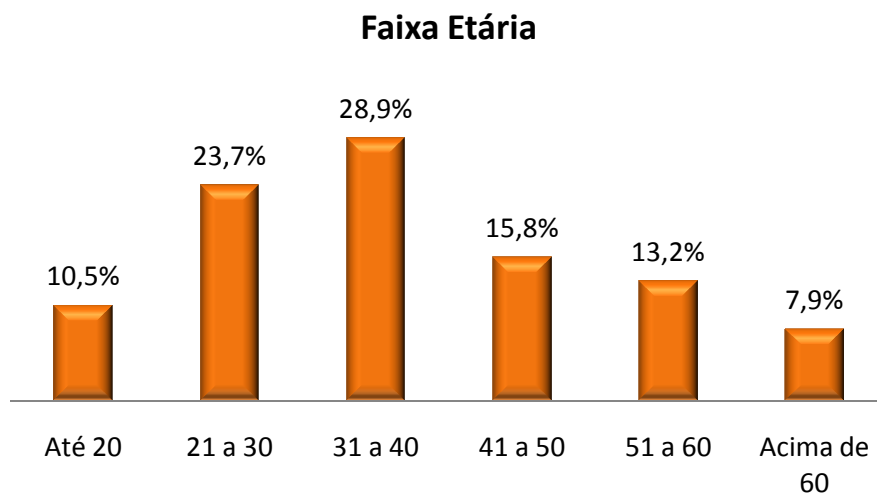

- **Estado Civil**

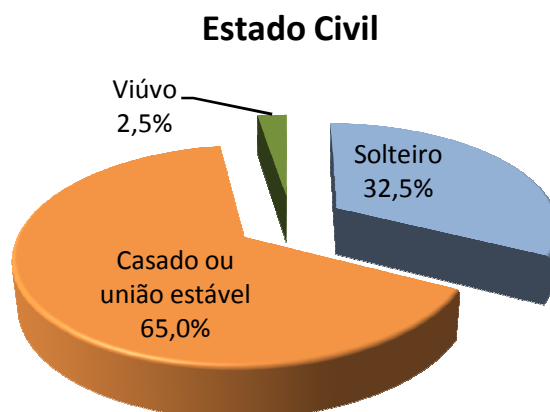

- **Ocupação**

Ocupação Atual

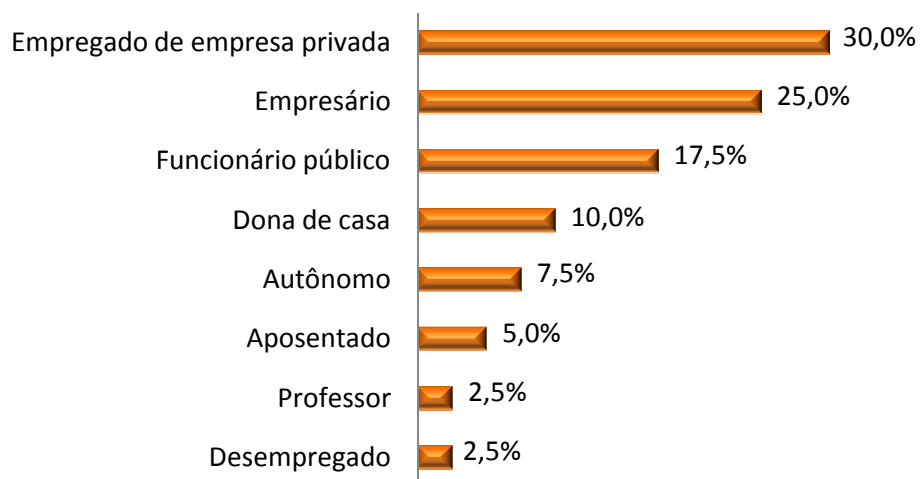

- **Escolaridade**

Grau de Escolaridade

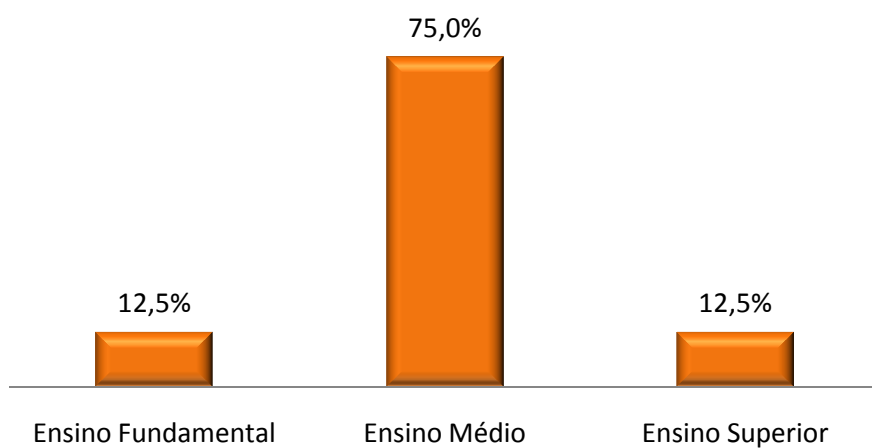

- **Renda Individual**

Renda Pessoal (em salário mínimo)

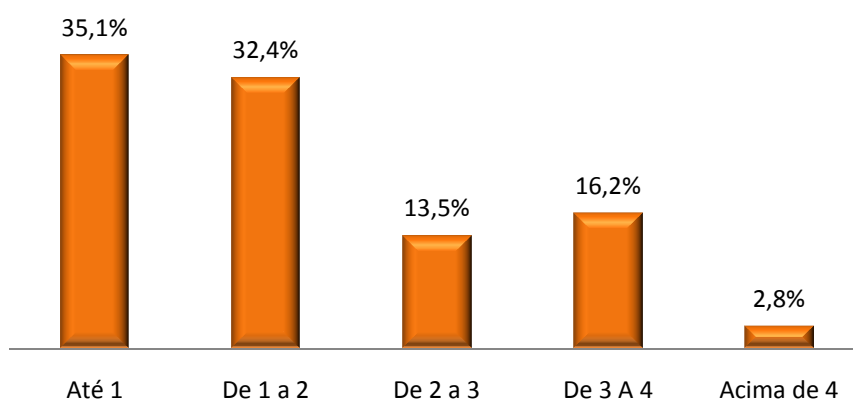

- **Renda familiar**

Renda Familiar (R\$)

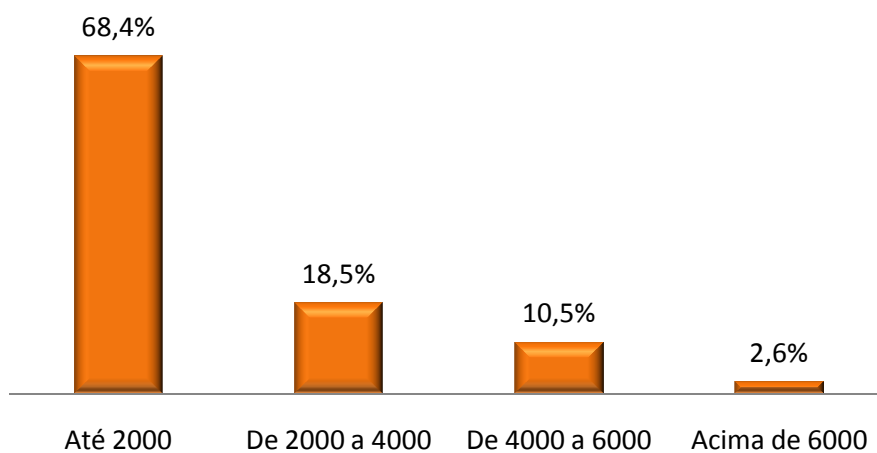

- **Acesso a Internet**

Acesso a Internet

