

SEBRAE NEWS

Conteúdo para o sucesso do seu negócio

Nº 22

Rondônia

MAI.17

DESTAQUES

MICROEMPREENDEDOR INDIVIDUAL CONTINUA CRESCENDO MESMO COM A CRISE



O Microempreendedor Individual alcançou, em 2017, a marca de sete milhões de negócios formalizados. É um crescimento médio de 20% ao ano nos últimos quatro anos. [Leia na Íntegra](#)

FUNDADOR DO CHINA IN BOX EM ARIQUEMES



"Acredite em você, sempre" é o tema da palestra do Robinson Shiba, empresário e fundador da marca China in Box em Ariquemes. O evento é uma realização do Sebrae. [Leia na Íntegra](#)

PALESTRAS SOBRE EMPREENDEDORISMO PARA UNIVERSITÁRIOS EM JI-PARANÁ



Alunos da Unijpa e da Ulbra participaram do evento Empreendedorismo em dois tempos ministrado por Rosigleide Cardoso, consultora do Sebrae em Rondônia. [Leia na Íntegra](#)

MUITOS ATENDIMENTOS NO RONDÔNIA RURAL SHOW

O Sebrae montou uma estrutura na feira, com o objetivo de incorporar tecnologias que agreguem valor aos produtos e derivados das principais cadeias produtivas – piscicultura, leite e café –, responsáveis pela grande força da economia do estado.

[Saiba mais aqui](#)

Sebrae participa da feira com um stand e três unidades móveis



SEBRAE EM RONDÔNIA COMEMORA RESULTADOS DA SEMANA DO MEI

A meta foi superada com 2.141 atendimentos, muitas palestras, oficinas e consultorias de 8 a 12 de maio em pontos estratégicos de 12 municípios do estado para donos de pequenos negócios que verificaram sua inadimplência ou abriram a própria sua empresa como Microempreendedor Individual (MEI).

[Saiba mais aqui](#)

Atendimento do sebrae na Semana do MEI



Compartilhe,
inscreva-se e
siga os canais

SEBRAE RO



[Clique aqui para fazer os cursos a distância](#)



Sebrae RO

[Conteúdos e dicas para você interagir](#)



Sebrae RO

[Clique aqui e se inscreva para assistir os vídeos](#)



[Clique aqui e acesse a todas as notícias do Sebrae](#)

No portal do Sebrae na internet você pode acessar o Portal Transparência e saber mais sobre a instituição.

Aqui você já tem uma prévia das informações disponibilizadas no Portal Transparência.

Qualquer dúvida, após a leitura do material disponibilizado, você pode tirar em um e-mail direto como Comitê da Transparência do Sebrae:

transparencia@ro.sebrae.com.br

Seja um fornecedor do Sebrae em Rondônia

Acesse o canal de Compras e Licitações no portal do Sebrae, faça a inscrição da sua empresa e acompanhe todos os processos para fazer um bom negócio com a gente.

[Clique aqui agora mesmo.](#)

CONSELHO DELIBERATIVO ESTADUAL DO SEBRAE EM RONDÔNIA

Marcelo Thomé da Silva de Almeida
Presidente do Conselho Deliberativo Estadual
FIERO - Federação da Indústria de Rondônia

Cley Jefferson de Medeiros Muniz
Vice - presidente do Conselho Deliberativo Estadual
FECOMÉRCIO - Federação de Comércio de Bens, Serviços e Turismo do Estado de Rondônia

Wilson Evaristo
BASA - Banco da Amazônia

Antonio Carlos Soares
BB - Banco do Brasil

Wilson Alves de Souza Filho
CEF - Caixa Econômica Federal

Hélio Dias de Souza
Faperon - Federação da Agricultura e Pecuária

Gerçon Szezerbatz Zanato
Facer - Federação das Associações Comerciais

Darci Agostinho Cerutti
FCDL - Federação das Câmaras de Dirigentes Lojistas

Luiz Carlos Kozerski
Feempi - Federação das Entidades de Micro e Pequenas Empresas

Evandro Cesar Padovani
Seagri - Secretaria de Estado da Agricultura

Kleyson Luiz Nunes Musso
Sebrae - Serviço Brasileiro das Micro e Pequenas Empresas

George Alessandro Gonçalves Braga
Sepog - Secretaria de Estado de Planejamento, Orçamento e Gestão

Ari Miguel Teixeira Ott
Unir - Universidade Federal de Rondônia

DIRETORIA EXECUTIVA

Valdemar Camata Júnior
Diretor Superintendente

Samuel de Almeida Silva
Diretor Técnico

Carlos Berti Niemeyer
Diretor Administrativo e Financeiro

EQUIPE DA UNIDADE DE MARKETING E COMUNICAÇÃO

Cristiano Borges Rodrigues
Gerente da Unidade de Marketing e Comunicação

Dayan Cavalcante Saldanha
Analista Técnico

Mário Antônio Veronese Varanda
Analista Técnico

Marcos Caetano Ramos
Analista Técnico

Fernanda Silva Barbosa
Estagiária

Lohana Oliveira Galvão
Menor Aprendiz

Tikinet
Revisão Ortográfica

SEBRAETEC

Oportunidade de negócio
Você pode cadastrar a sua empresa para participar do Programa Sebraetec.

No programa, sua empresa será contratada para prestar serviços de inovação e tecnologia aos pequenos negócios de Rondônia.

[Inscreva-se aqui.](#)



OUIDORIA

É o canal direto para sugerir, reclamar, elogiar, criticar ou denunciar a atuação do Sebrae.

[Manifeste-se aqui.](#)

Resumo das licitações de Abril

| | |
|-------------------------------|----|
| Licitações realizadas (lotes) | 88 |
|-------------------------------|----|

| Situação | Qtde | % |
|------------|------|------|
| Homologada | 88 | 93,2 |
| Deserta | 3 | 3,4 |
| Fracassada | 3 | 3,4 |
| Recurso | 0 | 0 |
| Suspensa | 0 | 0 |
| Cancelada | 0 | 0 |

| | |
|------------------|-------------------|
| Valor estimado | R\$ 11.272.089,42 |
| Valor contratado | R\$ 9.653.113,10 |
| Desconto | R\$ 1.618.976,32 |
| Economia | 14% |

| | |
|---|------------------|
| Valor contratado | R\$ 9.653.113,10 |
| Valor contratado por Micro e pequenas empresas (MPes) | R\$ 7.458.989,26 |
| Índice MPes | 77% |

| | |
|----------------------------------|----|
| Tempo médio do processo (dias) | 95 |
| Média de licitantes interessados | 17 |

VAREJO

RONDÔNIA É DESTAQUE COM PRIMEIRO LUGAR EM DESBUROCRATIZAÇÃO

No estádio Mané Garrincha em do Seminário Brasil Mais Simples.

Brasília, o Sebrae Nacional realizou o IV Encontro dos Municípios com Desenvolvimento Sustentável. Rondônia participou com equipe do Comitê Gestor Estadual da Rede Nacional para a Simplificação do Registro e da Legalização de Empresas e Negócios (Redesim) na programação

No seminário, o trabalho da Junta Comercial de Rondônia (Jucer), que coordena o Comitê, foi elogiado, e o estado de Rondônia foi reconhecido como mais rápido no processo de legalização de empresas.

[Saiba mais aqui](#)

CONVÊNIO

REUNIÃO DO CONSELHO DELIBERATIVO ESTADUAL ACONTECE DURANTE FEIRA EM JI-PARANÁ

Conselheiros avaliaram ações de apoio aos pequenos empreendedores do Estado



A reunião do CDE realizada em Ji-Paraná (ACIJIP)

Com a realização da Rondônia Rural Show (RRS), uma feira de tecnologias e oportunidades de negócios agropecuários, encerrada no sábado (27), a reunião do Conselho Deliberativo Estadual (CDE) do Sebrae em Rondônia, realizada mensalmente na capital do estado, foi transferida para Ji-Paraná.

Com o objetivo de avaliar as ações de apoio aos pequenos negócios e definir políticas públicas e estratégias de atuação do Sebrae em Rondônia, 13 conselheiros debateram atividades ocorridas no mês anterior e o planejamento do Sebrae para o ano todo, com base nas políticas públicas estaduais.

[Saiba mais aqui](#)

TRANSPARÊNCIA SEBRAE

O canal de Transparência do Sebrae passou por mudanças para facilitar o acesso às informações.

[Clique aqui.](#)

FISPAL

SEBRAE E O PEIXE DE RONDÔNIA NA MAIOR FEIRA DE ALIMENTAÇÃO FORA DO LAR DA AMÉRICA LATINA

Feira para fornecedores de máquinas, equipamentos e insumos da gastronomia

A 33ª edição da feira Fispal Food Service será realizada entre 6 e 9 de junho deste ano, em São Paulo. O evento terá neste ano uma grande novidade: o Sebrae em Rondônia estará mais uma vez presente, porém, com um estande de grande estrutura para promover o peixe de Rondônia.

[Saiba mais aqui](#)

Sebrae na Fispal em São Paulo

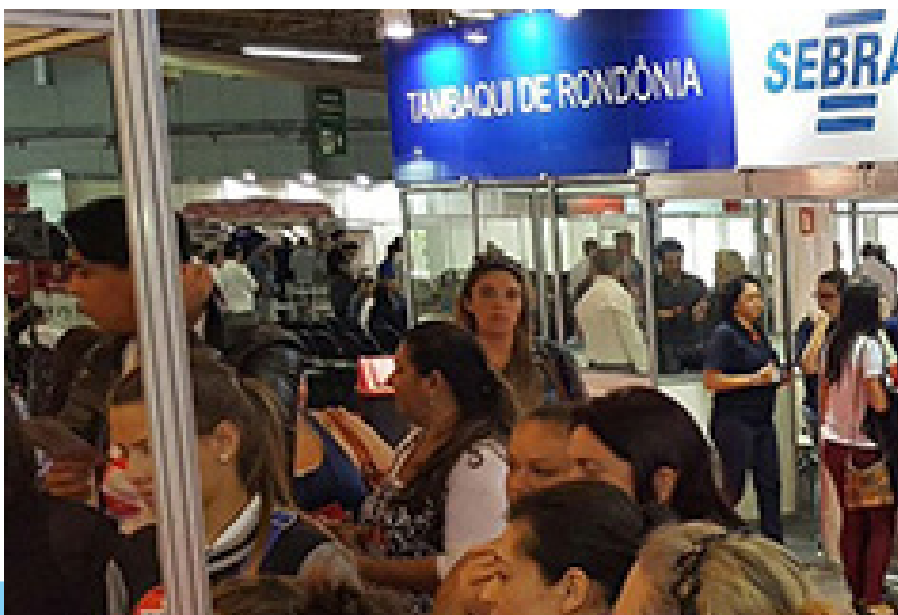

CONVÊNIO

CAFÉ CLONAL É DESTAQUE NO SEMINÁRIO RURAL DE BURITIS

A produção de café é um dos destaques do Seminário Rural

A produção de café é um dos destaques do Seminário Rural realizado pelo Sebrae e a Superintendência de Desenvolvimento de Rondônia (Sud-er) no município de Buritis. O evento começou na quarta (24) e termina nesta sexta-feira (26).

O local escolhido para a realização do seminário, foi uma chácara a menos de 1 km

do centro da cidade, a mesma abriga uma área experimental de produção de café clonal.

Produtores rurais, puderam conhecer de perto as técnicas de produção que fazem com que a produ-

tividade café volte a ser bastante rentável.

[Saiba mais aqui.](#)

Além de ser mais produtivo também é precoce, ou seja, passa a produzir com menos tempo.



CONVÊNIO

SEBRAE E FIERO DEBATEM COM PREFEITOS POTENCIAL DAS MICROEMPRESAS

Prefeitos conhecem as principais necessidades e potencialidades de cada município



Os prefeitos puderam expor a realidade de suas cidades, destacando os pontos de economia e seus potenciais



O objetivo do encontro foi trocar experiências entre as administrações e também conhecer as principais necessidades e potencialidades de cada município, para melhorar o ambiente de negócios e impulsionar cada vez mais as cidades.

Cada prefeito expôs a realidade da sua cidade para que todos pudessem debater, aconselhar e elaborar possíveis ações em parceria.

[Saiba mais aqui](#)

DESTAQUES

BRASILEIRO VOLTA A EMPREENDER MOTIVADO POR OPORTUNIDADE

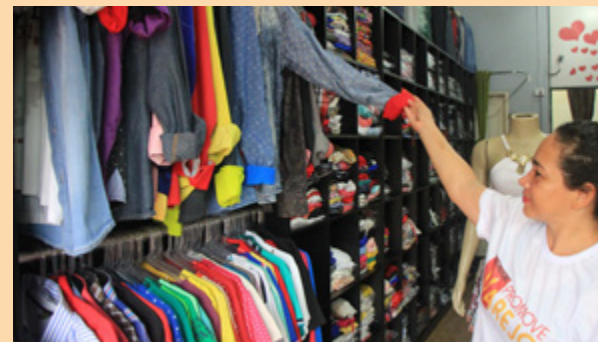

Vislumbrar uma oportunidade voltou a ser comum entre os que se preparam para abrir um negócio. De acordo com a pesquisa Global Entrepreneurship Monitor (GEM) 2016, apoiada pelo Sebrae e realizada pelo Instituto Brasileiro de Qualidade e Produtividade (IBQP).

[Leia mais aqui](#)

CENTENAS DE PESSOAS ATENDIDAS NA SEMANA DO EMPREENDEDORISMO

A estrutura especialmente montada chegou a ficar pequena em alguns momentos, tamanho o interesse do público em participar das palestras e oficinas oferecidas entre os dias 24 e 28 de abril, na faculdade Uneouro.

[Saiba mais aqui.](#)

EMPRESÁRIOS DE CEREJEIRAS APROVAM RESULTADOS DO PROMOVE VAREJO



A ação promocional Promove Varejo foi considerada positiva pelos lojistas de Cerejeiras. Durante todo o mês de abril, os empresários contaram com palestras e consultorias individuais que resultaram na ação positiva.

[Leia mais aqui](#)



Confira no portal o Caso de Sucesso da Juliana Mello da Cantina do Bolo. A sua empresa pode ser a próxima.

[Confira no canal do YouTube: Sebrae RO](#)





Agroindústrias de Alta Floresta na Rondônia Rural Show



Feira do Empreendedor em Jaru



Curso Gestão Financeira Na Medida em Vilhena



Oficina Custo para Produzir no Campo em Parecis



Curso Lider Coach em Rolim de Moura



Oficina Custos para Produzir no Campo em Buritiz

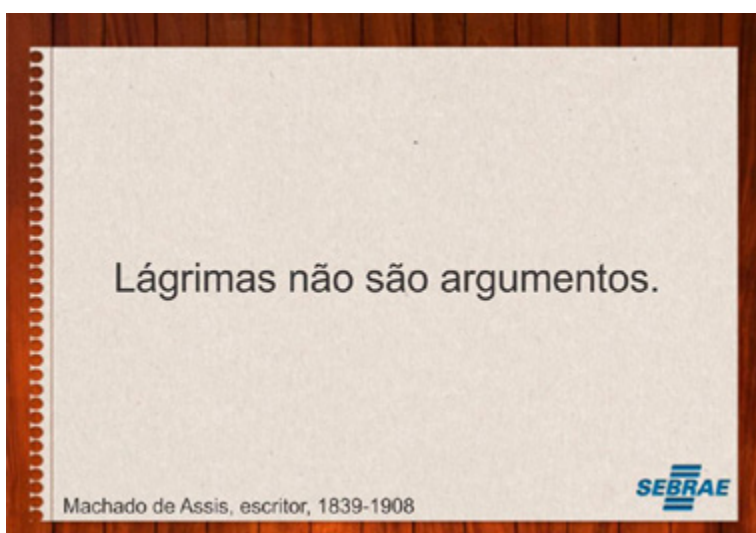

Lágrimas não são argumentos.

Machado de Assis, escritor, 1839-1908

Frase mais compartilhada em Maio no Facebook.
[Compartilhe agora mesmo a sua preferida.](#)



Oficina SEI Comprar em Ariquemes



Fique por dentro de todos os cursos e eventos do Sebrae

GRANDES EVENTOS



Ariquemes - Seminário Empretec

Início: 26/06/2017 - Término: 01/07/2017



Cacoal - Seminário Rural

Início: 22/06/2017 - Término: 23/06/2017

PROGRAMAÇÃO DE EVENTOS

ARIQUEMES

Palestra Acredite em você, sempre!

Início e Término: 01/06/2017

Palestra Fluxo de Caixa

Início e Término: 01/06/2017

Curso Marketing na Medida

Início: 05/06/2017 - Término: 09/06/2017

Curso Transforme sua ideia em Modelo de Negócio

Início: 13/06/2017 - Término: 15/06/2017

Curso Análise de Crédito e Cobrança

Início: 19/06/2017 - Término: 22/06/2017

CACOAL

Elaboração de Projetos para Captação de Recursos

Início: 19/06/2017 - Término: 23/06/2017

Oficina SEI Controlar meu Dinheiro

Início e Término: 23/06/2017

Palestra Gestão Sustentável dos Pequenos Negócios

Início e Término: 30/06/2017

COLORADO D'OESTE

Palestra de Sustentabilidade

Início e Término: 07/06/2017

Curso de Oratória

Início: 13/06/2017 - Término: 20/06/2017

Seminário Sebrae Itinerante

Início: 27/06/2017 - Término: 29/06/2017

GUAJARÁ-MIRIM

Curso Formação e Desenvolvimento de Liderança

Início: 19/06/2017 - Término: 23/06/2017

JI-PARANÁ

Curso Gestão de Pessoas e Equipes Na Medida

Início: 05/06/2017 - Término: 10/06/2017

Oficina SEI Controlar Meu Dinheiro

Início e Término: 08/06/2017

Oficina SEI Empreender

Início e Término: 22/06/2017

MINISTRO ANDREAZZA

Curso Análise e Planejamento Financeiro

Início: 05/06/2017 - Término: 09/06/2017

NOVA MAMORÉ

Curso Atendimento ao Cliente

Início: 26/06/2017 - Término: 30/06/2017

NOVA UNIÃO

Curso Compras Governamentais

Início: 05/06/2017 - Término: 07/06/2017

OURO PRETO D'OESTE

Palestra Planejamento Estratégico para Empresas

Início e Término: 14/06/2017

PRIMAVERA DE RONDÔNIA

Curso Crédito e Cobrança

Início: 05/06/2017 - Término: 08/06/2017

PIMENTA BUENO

Curso Transforme sua ideia em Modelo de Negócio

Início: 12/06/2017 - Término: 14/06/2017

Oficina SEI Empreender

Início e Término: 22/06/2017

Palestra de Sustentabilidade

Início e Término: 22/06/2017

Gestão de Pessoas e Equipes Na Medida

Início: 26/06/2017 - Término: 01/07/2017

PORTO VELHO

Oficina SEI Formar Preço

Início e Término: 06/06/2017

Curso Planejamento Estratégico na Medida

Início: 19/06/2017 - Término: 23/06/2017

Curso Atendimento ao Cliente

Início: 19/06/2017 - Término: 23/06/2017

Oficina SEI Planejar

Início e Término: 21/06/2017

Curso Marketing na Medida

Início: 26/06/2017 - Término: 30/06/2017

Curso Transforme sua ideia em modelo de negócio

Início: 26/06/2017 - Término: 28/06/2017

Palestra Práticas Sustentáveis

Início e Término: 27/06/2017

Oficina SEI Controlar Meu Dinheiro

Início e Término: 29/06/2017

ROLIM DE MOURA

Curso Gestão Estratégicas de Vendas

Início: 05/06/2017 - Término: 09/06/2017

Oficina SEI Planejar

Início e Término: 08/06/2017

Oficina SEI Controlar meu Dinheiro

Início e Término: 22/06/2017

SÃO FRANCISCO DO GUAPORÉ

Curso Crédito e Cobrança

Início: 02/06/2017 - Término: 04/06/2017

TEIXEIRÓPOLIS

Oficina SEI Empreender

Início e Término: 08/06/2017

Oficina SEI Empreender

Início e Término: 09/06/2017

URUPÁ

Oficina SEI Formar Preço

Início e Término: 06/06/2017

Oficina SEI Empreender

Início e Término: 07/06/2017



Fique por dentro de todos os cursos e eventos do Sebrae

VALE DO PARAÍSO
Curso Gestão do Visual de Loja
 Início: 19/06/2017 - Término: 23/06/2017

VILHENA
Curso Gestão da Sustentabilidade
 Início: 17/06/2017 - Término: 20/06/2017

Curso Gestão de Pessoas
 Início: 19/06/2017 - Término: 22/06/2017



Converse com o Sebrae pelo WhatsApp

14:00

98130 5656

SEBRAE WhatsApp

