

O **Sebrae-SP** disponibiliza gratuitamente a **versão 4.0** do **EMISSOR DE NOTA FISCAL ELETRÔNICA – NF-E (MODELO 55)** seguindo as alterações exigidas nas notas técnicas emitidas a partir do ENCAT (Encontro Nacional de Coordenadores e Administradores Tributários Estaduais).

SEBRAE
SP

Quem pode utilizar o emissor:

A ferramenta emite a nota fiscal eletrônica modelo 55 e pode ser utilizada por micro e pequenas empresas (MPEs) e Microempreendedores Individuais (MEIs) de todo o Brasil.

Importante: para os optantes pelo Simples Nacional, em operações internas, será possível utilizar a nota Fiscal de Papel Mod. 1 /1-A até 30/9/2018, mas a partir de 1/10/2018 será obrigatório o uso da NF-e 55. Essa observação foi incluída pela Portaria CAT 36, de 4/5/2018.

O emissor de NF-e (modelo 55) emite o documento eletrônico que é utilizado por empresas que atuam com vendas de mercadorias para outras empresas que não sejam consumidoras finais (ex.: venda de matérias-primas para indústrias, venda de mercadorias para revendedores), seja dentro do Estado ou para outros Estados (operações internas e interestaduais); vendas de mercadorias para consumidores finais, sejam elas pessoas físicas ou jurídicas, localizadas em outros Estados (operações interestaduais); vendas de mercadorias para governo ou administração pública e vendas de mercadorias para consumidor final para entrega em domicílio dentro do Estado de São Paulo (operações internas), quando não se tratar de “delivery”.

Obrigatoriedade de utilização da nova versão

O novo emissor NF-e disponibilizado pelo Sebrae - SP é conhecido como versão 4.0 e segue os normativos apresentados nas Notas Técnicas emitidas a partir do layout aprovado no Encat (Encontro Nacional de Coordenadores e Administradores Tributários Estaduais).

O recebimento da versão 3.10 será descontinuado pelas secretarias fazendárias estaduais, obrigando as empresas a migrarem para a nova versão.

Principais mudanças da versão anterior

As alterações mais comentadas são:

- Criação de campos de preenchimento de códigos (ex.: Código Anvisa) ou dados (números de lotes, datas de produção) específicos aos produtos que possibilitam a sua rastreabilidade, auxiliando a identificação dos que podem estar sujeitos a regulações sanitárias e a casos de recolhimento/recall, ou seja, controles de produtos em geral (produtos veterinários, odontológicos, medicamentos, bebidas, águas envasadas, embalagens etc.)
- Novas informações para transporte da NF-e com a criação de nova modalidades de frete;
- Exclusão de alguns campos na forma de pagamento (ex.: duplicata mercantil) e reagrupando para um novo grupo “Informações de Pagamento”;
- Regras de validação vinculadas aos novos campos ou a novos controles necessários para melhoria da qualidade de informações prestadas pelas empresas;

- Melhoria na tecnologia do protocolo de comunicação eletrônico (TLS 1.2 ou superior) entre seus contribuintes e as respectivas Fazendas Estaduais;
- Inclusão de opções de fornecimento utilizada no caso de venda ambulante (ex.: operação presencial, fora do estabelecimento),
- Inclusão de campos de percentuais de mistura do GLP e descrição do código ANP (Grupo de produto – Combustível);
- Criação de campos para indicação de informações referentes ao FCP – Fundo de Combate à Pobreza (previsto na Constituição Federal – art. 82 do Ato das Disposições Constitucionais Transitórias) nas operações internas ou interestaduais com ST – Substituição Tributária;
- Inclusão de campo no Grupo Total da NF-e para informar o valor total do IPI no caso de devolução de mercadoria por estabelecimento não contribuinte desse imposto;
- Inserção de opção para informar o Grupo de Repasse do ICMS ST.

Migração da versão antiga (3.10) para a nova (4.0)

Quem já possui a versão 3.10 em funcionamento com seus produtos, clientes ou transportadoras cadastrados, poderá criar arquivos de importação utilizando a opção EXPORTAR disponível naquela versão para futura importação na nova versão que o Sebrae-SP disponibiliza. Atenção: as notas fiscais (arquivos XML) não poderão ser importadas para a nova versão do emissor devido à variação de layout encontrada entre as versões. Dessa forma, o usuário deverá, como de costume, manter as notas fiscais (arquivos XML) guardadas fora do emissor em prazo previsto por lei, a fim de suprir possíveis fiscalizações fazendárias.

Confira o passo a passo para instalação e utilização do Emissor 4.0

Acesse o site do Sebrae: www.sebrae.com.br

Na área “Sebrae nos Estados”, clique em São Paulo.

Sebrae nos Estados

Centro-Oeste
Distrito Federal
Goiás
Mato Grosso
Mato Grosso do Sul

Nordeste
Alagoas
Bahia
Ceará
Maranhão
Paraná

Sudeste
Espírito Santo
Minas Gerais
Rio de Janeiro
São Paulo

Sul
Paraná
Rio Grande do Sul
Santa Catarina

Norte
Acre
Amapá
Amazonas
Roraima
Pará
Rondônia
Tocantins

Pernambuco
Piauí
Rio Grande do Norte
Sergipe

Clique em “Atendimento ao cliente”

Início Cursos e eventos **Atendimento ao Cliente** Conteúdo Sobre o Sebrae em São Paulo

Fique por dentro do eSocial

- Escola Superior de Empreendedorismo
- Notícias
- E-Commerce
- Atendimento ao Cliente

No menu lateral, selecione a opção “Emissores NF-e e CT-e”

Para a correta instalação, é imprescindível que o computador tenha o JAVA atualizado e com o endereço <http://conteudo.sebrae.com.br> inserido na lista de exceções situada na aba “Segurança” do Painel de Controle Java.

Se tiver alguma dúvida, confira as informações que constam na página.

Atendimento por Telefone

Atendimento Presencial

Atendimento por Whatsapp

Chat e E-mail

Cursos ao vivo

Consultoria a distância

Emissores NF-e e CT-e

Ouvidoria

Palestras Gravadas

Sebrae Móvel

Seja um patrocinador

Emissores NF-e e CT-e

A Secretaria da Fazenda do Estado de São Paulo firmou parceria com o Serviço Brasileiro de Apoio às Micro e Pequenas Empresas (Sebrae) para atender uma parcela de contribuintes que ainda utiliza os emissores gratuitos de Nota Fiscal Eletrônica (NF-e) e do Conhecimento de Transporte Eletrônico (CT-e). A Fazenda irá transferir ao Sebrae a solução gratuita e, a partir de julho de 2017, a instituição passará a disponibilizar e atualizar as versões do aplicativo para as empresas.

ATENÇÃO

Caso você tenha feito a atualização do JAVA em seu computador, e o emissor parou de funcionar, é necessário refazer a instalação do programa.

Para a correta instalação, é necessário antes de fazer o download inserir o endereço <http://conteudo.sebrae.com.br> na [Lista de Exceções de Sites do Java](#), localizado no "Painel de Controle Java" na aba "Segurança".
Não sabe como? Clique [aqui!](#)

Caso o Java não esteja atualizado, recomendamos que o atualize acessando www.java.com. Se estiver atualizado, mas ainda não possuir o endereço de conteúdo Sebrae mencionado, o próximo passo será acessar ao "Painel de Controle" do seu computador e localizar o Painel de Configuração do Java.

Dica: digite “java” na pesquisa.

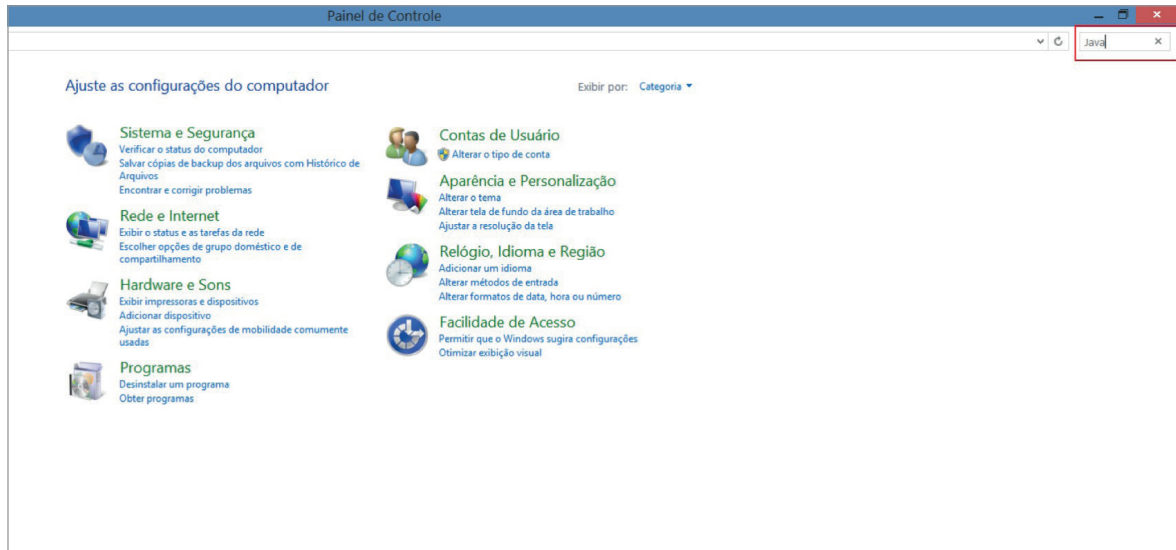

Abra o Java e selecione a aba “Segurança”, clique em Editar Lista de Sites e em seguida em Adicionar, digite o endereço <http://conteudo.sebrae.com.br> . Clique em OK na tela de alerta e, então, clique Continuar.

Pesquisar "Java" na Ajuda e Suporte do Windows

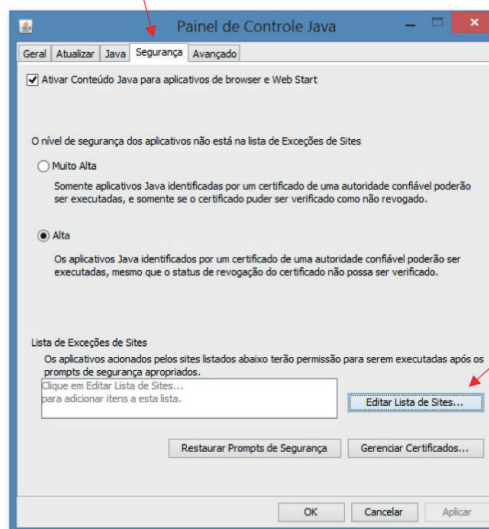

Após finalizado o processo, o endereço aparecerá na lista de exceções. Clique em OK para finalizar o Painel de Controle Java.

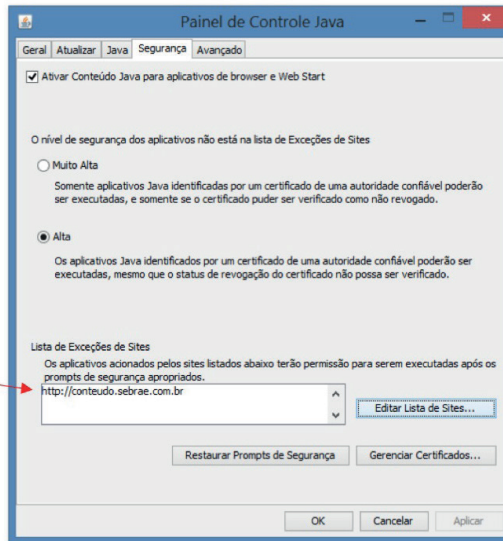

Volte ao site do Sebrae e acione o “CLIQUE AQUI PARA REALIZAR O DOWNLOAD!!!”

NF-e e CT-e **NF-e e CT-e**
Instruções de Instalação **FAQ**

Baixar o Emissor da Nota Fiscal Eletrônica / Conhecimento de Transporte Eletrônico

*Atenção: Este emissor é disponibilizado pelo Sebrae-SP não possuindo qualquer vínculo com a Secretaria da Fazenda do Estado de São Paulo.
Estão disponíveis as versões 3.0.0 do CTe (Conhecimento de Transporte Eletrônico - modelo 57) de produção e teste para o download.

CLIQUE AQUI PARA REALIZAR O DOWNLOAD!!!

Dúvidas referentes aos preenchimentos de notas fiscais, conhecimentos de transportes ou notas técnicas procure seu contador e as demais fontes de informações legais disponíveis nos portais de **NOTA FISCAL** e **CONHECIMENTO DE TRANSPORTE ELETRÔNICOS**.

Para clientes do estado de São Paulo, o atendimento é realizado pelo 0800 570 0800. Para clientes dos demais Estados, criamos o e-mail suporteemissores@sebraesp.com.br, para esclarecimento de dúvidas na instalação dos emissores e eventuais erros de programação.

AGORA, O SEBRAE SP TEM E-COMMERCE.
FAÇA UMA VISITA E COLUQUE A MÃO
NO COMÉRCIO.
SUA EMPRESA VAI ADORAR.

Você será direcionado para a página de login do site. Basta inserir os seus dados e clicar em “entrar”. Caso não tenha cadastro no site do Sebrae, será preciso fazê-lo gratuitamente, clicando em “Cadastre-se”.

Para acessar esse serviço, você precisa fazer login ou se cadastrar

Insira seu CPF e senha e clique em entrar ou cadastre-se. É rapidinho!

Importante: Se encontrar dificuldades em realizar o login, acesse o endereço: <http://bit.ly/emissor-sebrae>

Na tela seguinte, insira o CNPJ da sua empresa seguindo o exemplo. Depois clique em Submeter.

DEVERES E OBRIGAÇÕES

Download

Preencha o formulário abaixo (no final da tela).

Para realizar o download, preencha o formulário abaixo:

DOWNLOAD DOS EMISSORES

*Obrigatório

Digite abaixo seu CNPJ COM PONTUAÇÃO (ex:
11.222.333/0001-44): *

A sua resposta

SUBMETER

Clique no link para direcionamento:

DEVERESE OBRIGAÇÕES

Download

Preencha o formulário abaixo (no final da tela).

Para realizar o download, preencha o formulário abaixo:

DOWNLOAD DOS EMISSORES

Obrigado por seu contato! Clique no link para fazer o download: <http://bit.ly/2spRQrV>

Este conteúdo não foi criado nem aprovado pela Google. Denunciar abuso - Termos de Utilização - Termos adicionais

Google Formulários

Selecione o emissor 4.0

Se você já utilizou as versões anteriores do emissor gratuito, faça o download da versão de produção.

**Caso tenha dúvidas, ligue para o Sebrae!
Disque 0800 570 0800 e fale com nossa equipe.**

VERSÕES DE PRODUÇÃO

[Emissor de Nota Fiscal Eletrônica - 4.00](#)

[Emissor de Nota Fiscal Eletrônica - 3.10](#)

[Emissor de Conhecimento de Transporte - 3.00](#)

VERSÕES DE HOMOLOGAÇÃO (TESTE)

[Emissor de Nota Fiscal Eletrônica - 4.00](#)

[Emissor de Nota Fiscal Eletrônica - 3.10](#)

[Emissor de Conhecimento de Transporte - 3.00](#)

Ao clicar no emissor desejado, se estiver sendo utilizado o navegador Google Chrome, logo abaixo aparecerá um alerta, devendo ser selecionada a opção “Manter”.

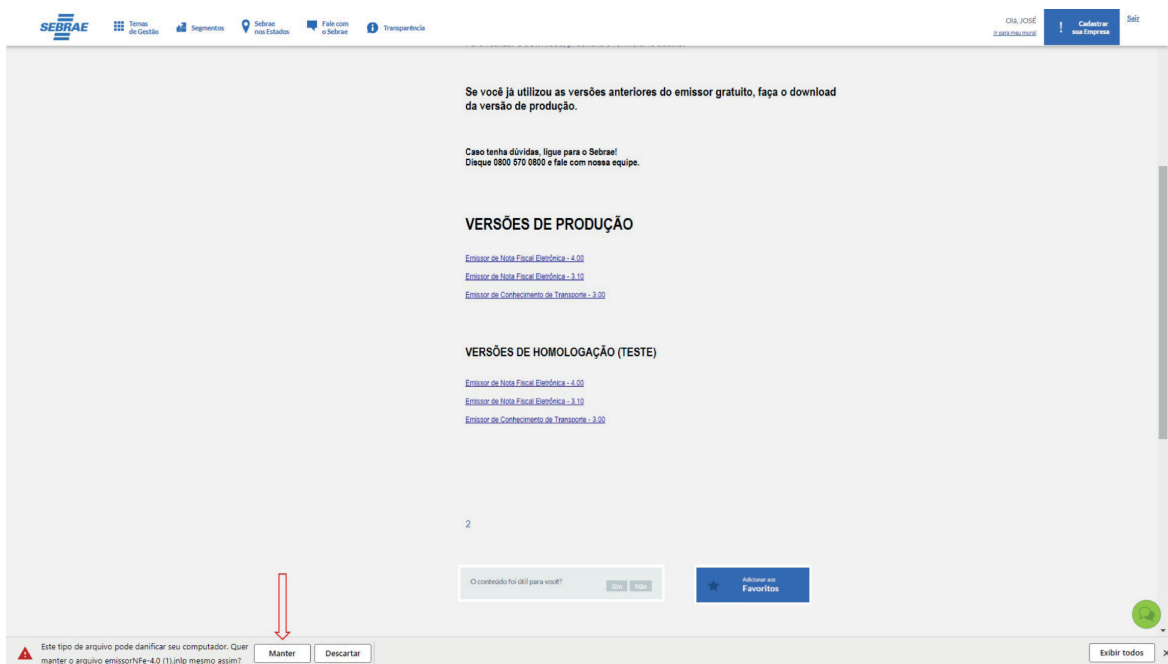

The main content area contains the following text:

Se você já utilizou as versões anteriores do emissor gratuito, faça o download da versão de produção.

Caso tenha dívidas, ligue para o Sebrae!
Disque 0800 570 0800 e fale com nossa equipe.

VERSÕES DE PRODUÇÃO

- [Emissor de Nota Fiscal Eletrônica - 4.00](#)
- [Emissor de Nota Fiscal Eletrônica - 3.10](#)
- [Emissor de Conhecimento de Transporte - 3.00](#)

VERSÕES DE HOMOLOGAÇÃO (TESTE)

- [Emissor de Nota Fiscal Eletrônica - 4.00](#)
- [Emissor de Nota Fiscal Eletrônica - 3.10](#)
- [Emissor de Conhecimento de Transporte - 3.00](#)

2

O conteúdo foi útil para você?

At the bottom of the page, there is a warning message: "Este tipo de arquivo pode danificar seu computador. Quer manter o arquivo emissorNFE-4.0 (1).zip mesmo assim?". Below this message are two buttons: "Manter" and "Descartar". A red arrow points to the "Manter" button. In the bottom right corner, there is a green circular icon with a right-pointing arrow and an "Exibir todos" button.

Ao clicar na seta ao lado do nome do arquivo, selecione a opção **Mostrar na Pasta** (navegador Google Chrome) para encontrar o programa instalador.

Localize o arquivo “emissorNFe” e clique duas vezes no arquivo para iniciar a instalação.

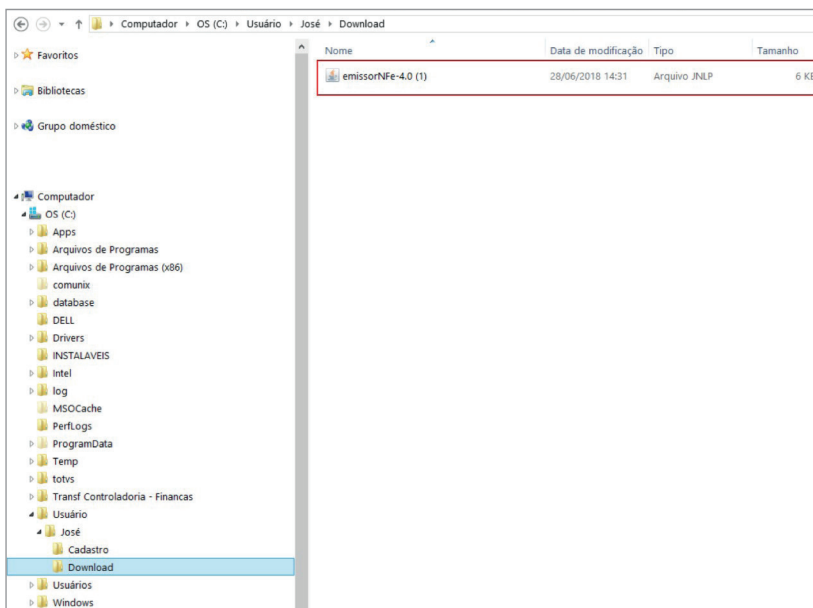

Em alguns segundos, a instalação será iniciada, buscando no site de conteúdo do Sebrae os arquivos necessários para o funcionamento do emissor.

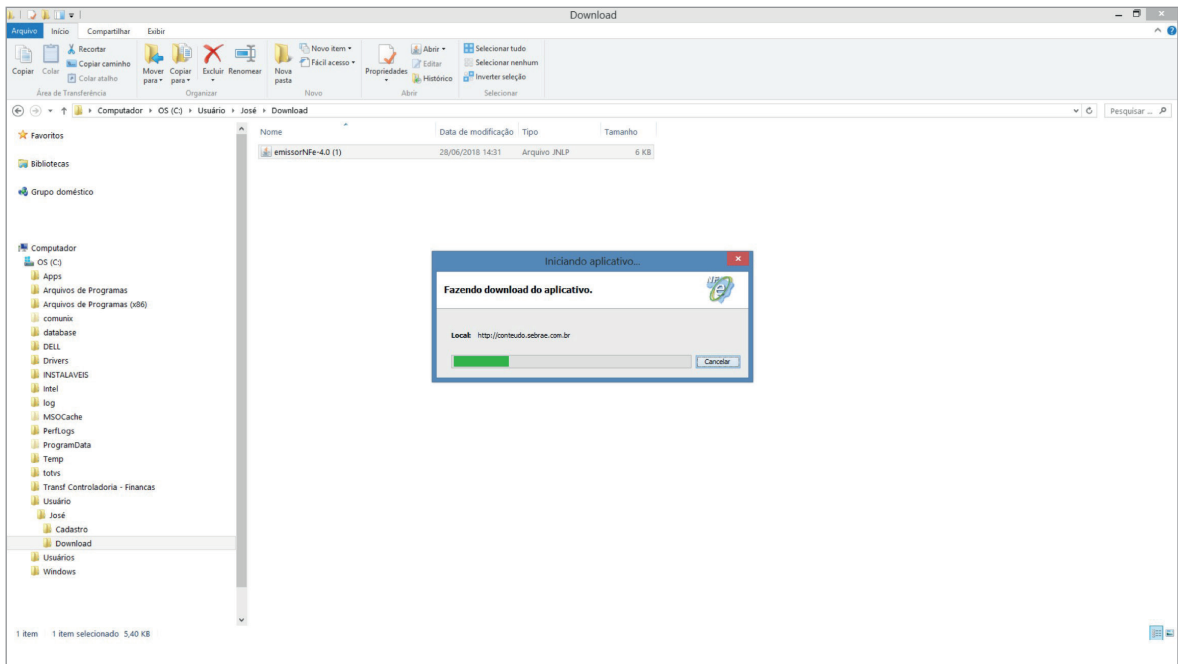

Após a verificação do aplicativo e término da instalação, aparecerá o quadro de advertência. Selecione a caixa de aceite (1) e clique em executar (2).

Em alguns computadores, podem ser apresentadas algumas telas de segurança (firewall, antivírus) que deverão ser permitidas pelo usuário.

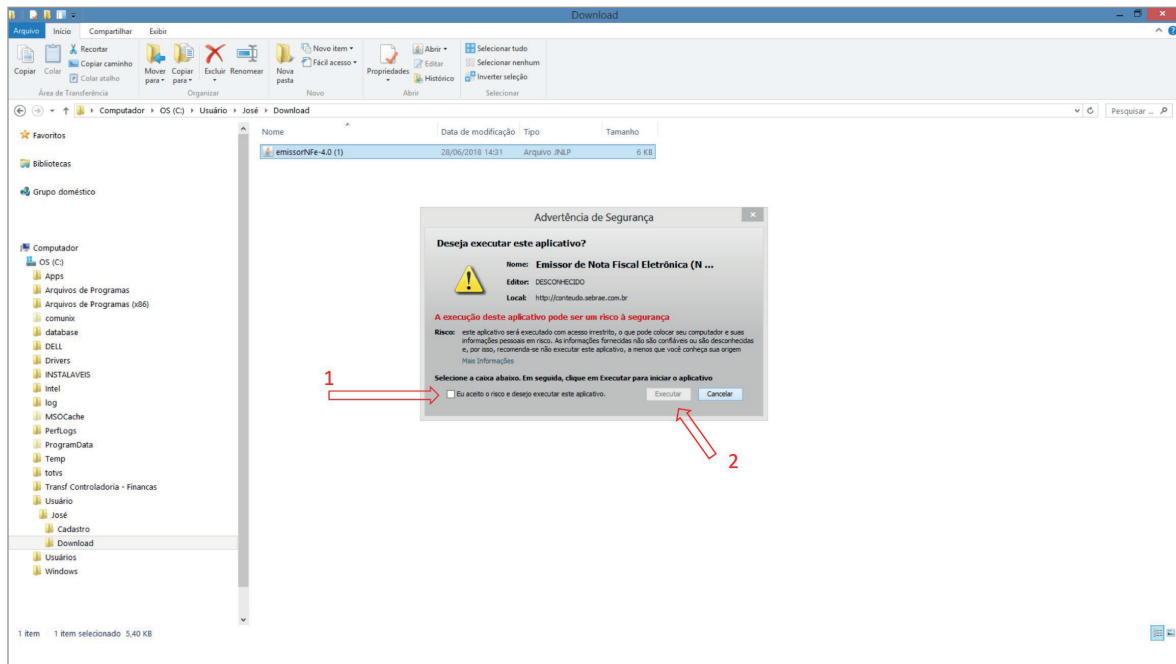

Pronto!

O programa foi instalado com sucesso e já apresenta informações para os próximos passos. Então clique em OK.

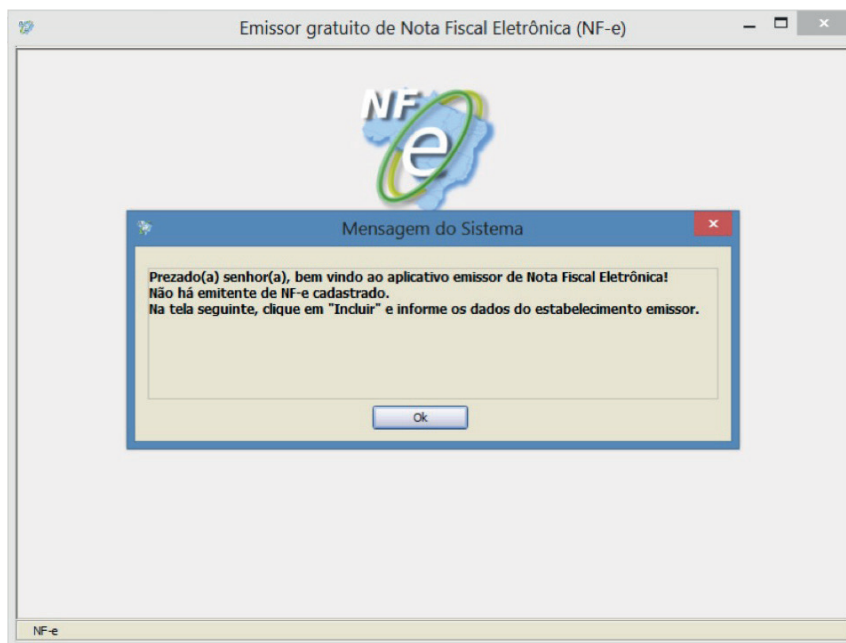

Nesta tela, já é possível incluir os dados da empresa emitente e começar a trabalhar.

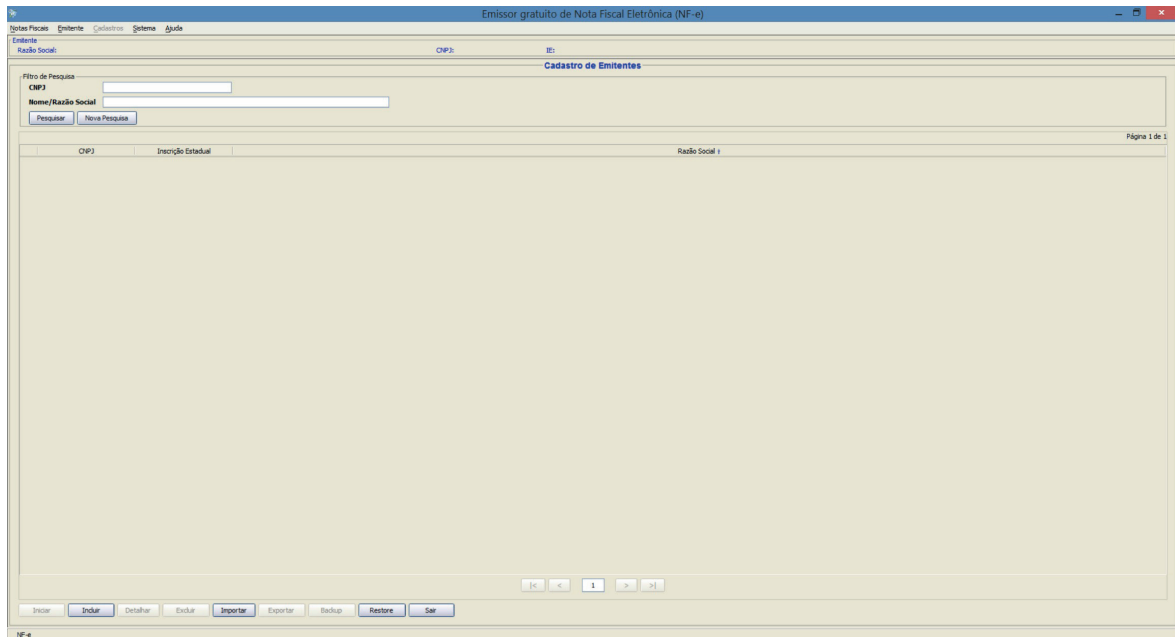

Dica: verifique se o atalho foi criado automaticamente como de costume.

Se desejar, finalize o programa e adicione um atalho na área de trabalho para a abertura do emissor novamente.

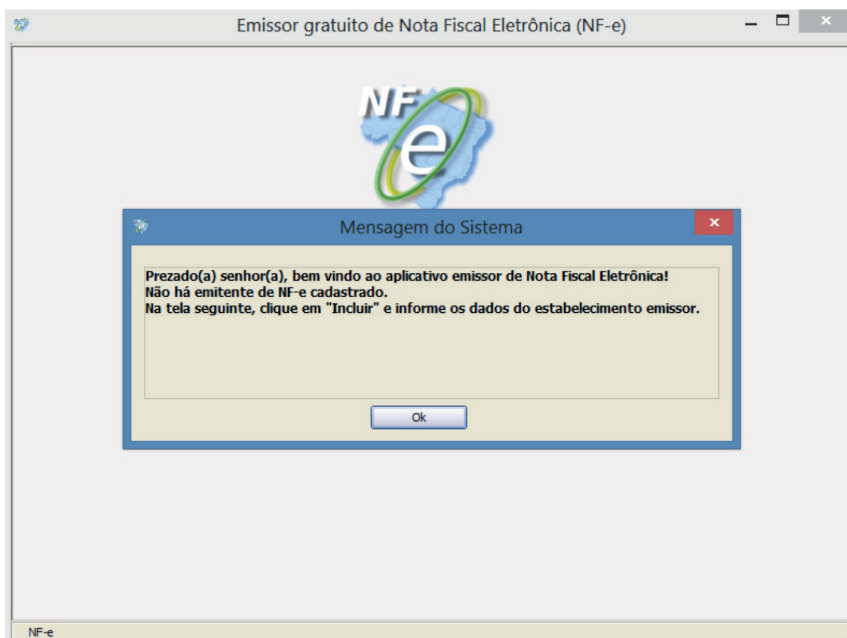

Seu emissor já está pronto para ser utilizado!

Importar os dados NF-e da versão 3.10 de produção para a 4.0 de produção

Vamos falar do procedimento de MIGRAÇÃO DAS INFORMAÇÕES da versão 3.10 do emissor para a 4.0?

A instalação permanece igual, ou seja, precisará existir o Java instalado (atualizado de preferência) e conter o endereço <http://conteudo.sebrae.com.br> na lista de exceções do Java (constante na aba “Segurança” dentro do Painel de Controle do Java) e depois iniciar o download e instalação do programa.

Antes de iniciarmos o passo a passo da migração de informações, é importante lembrar que a NF-e (xml) emitida na versão 3.10 do emissor possui layout diferente e por isso não pode ser importada para a versão 4.0 do emissor gratuito.

Dessa forma, nos restará efetuar as migrações dos cadastros de Emitente, Cliente, Produto e Transportadora da versão 3.10 para a 4.0 do emissor de NF-e.

Se a empresa desejar, o cadastro pode ser feito no emissor 4.0, não é obrigatório fazer a migração.

A primeira migração deve ser a do **CADASTRO DE EMITENTE** (incluir o logotipo se existir na versão 3.10) e depois as demais informações (**Cliente, Produto ou Transportadora**) em qualquer ordem.

Confira agora o passo a passo para a migração dos arquivos:

PASSO 1 – Obrigatoriamente iniciar a migração com a exportação do cadastro do EMITENTE

1. Iniciar o programa emissor 3.10, versão de produção;

Selecione as empresas na tela **Cadastro de Emitentes** e clique no botão **Exportar**.

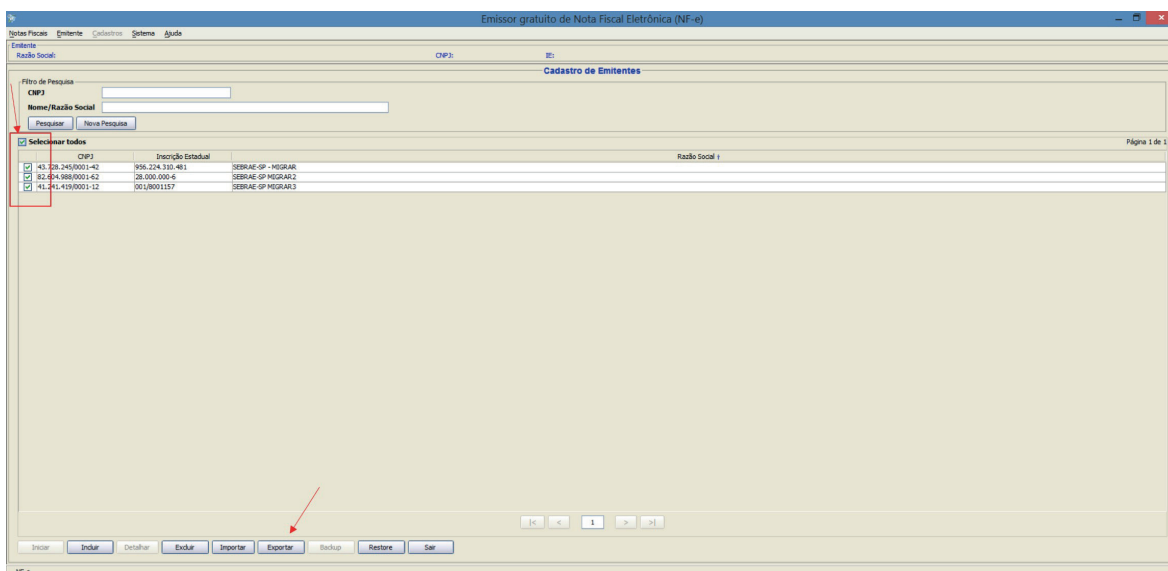

PASSO 2 – Então abrirá uma caixa para:

1. Selecionar o **Tipo** de arquivo a ser exportado (**TXT** ou **XML**). Dica: se existirem várias empresas no cadastro, utilize o tipo de arquivo TXT;

2. Clique em **Localizar** para indicar a pasta em que deseja salvar o arquivo e então clique em **Selecionar**, e por fim:

Clique no botão **Exportar**

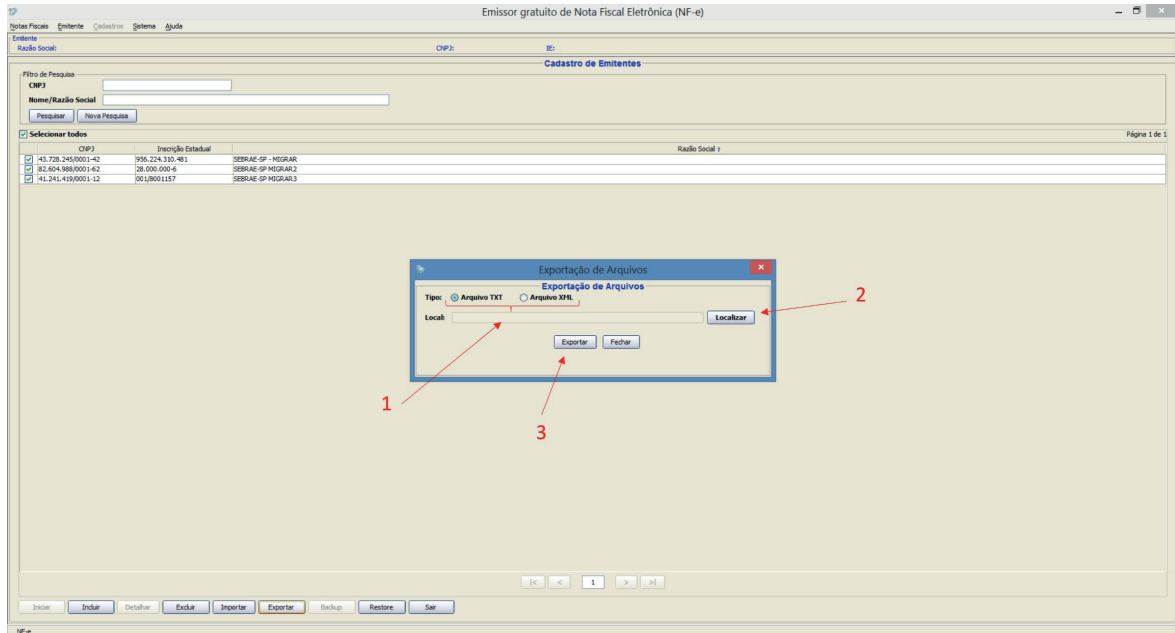

PASSO 3 – Após alguns segundos, aparecerá o aviso: “Exportação Concluída”.

Clique em **OK** e em seguida em **Fechar**.

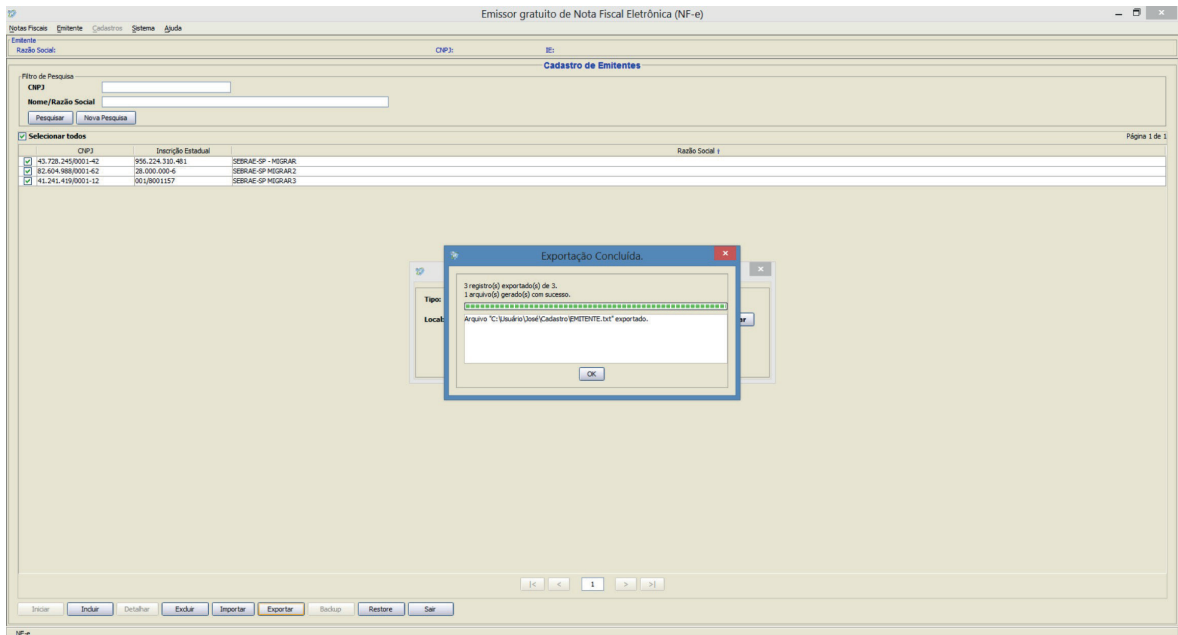

PASSO 4 – MINIMIZE o emissor 3.10 e verifique se o arquivo do cadastro foi salvo na pasta escolhida.

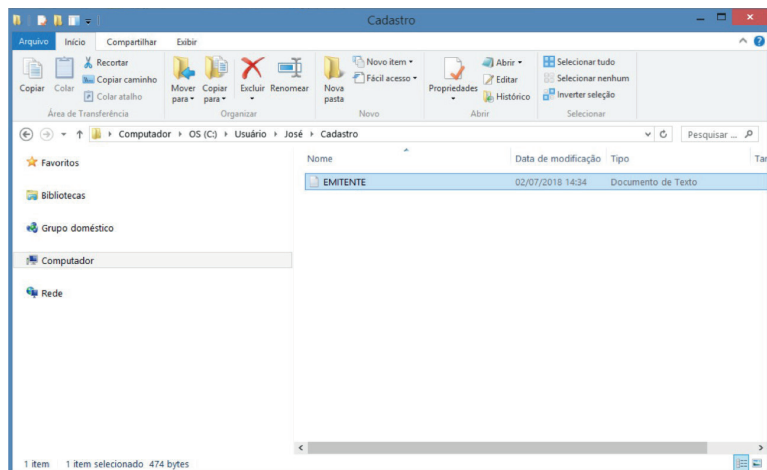

PASSO 5 – Abra o programa emissor 4.0 versão de produção e clique no botão **Importar** disponível na tela de **Cadastro de Emitentes**.

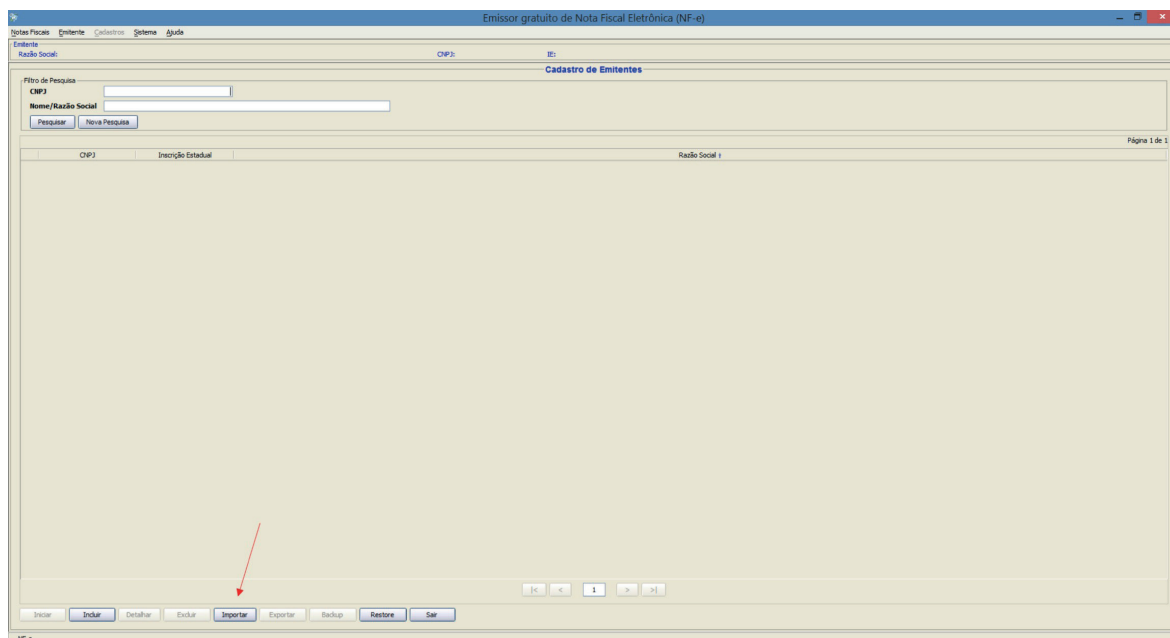

PASSO 6 – Ao aparecer a tela **Importação de Arquivos** clique no botão **Localizar**.

1. Encontre a pasta em que foram salvos o **Cadastro de Emitentes**; e

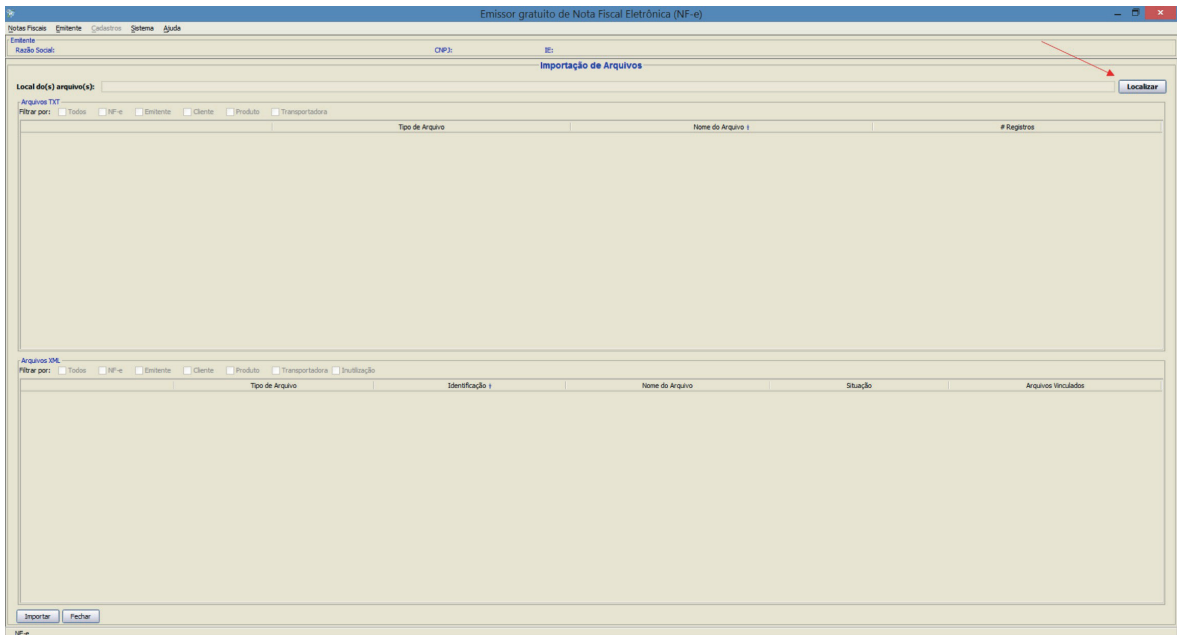

2. Ao encontrar a pasta (1), clique em **OK** (2).

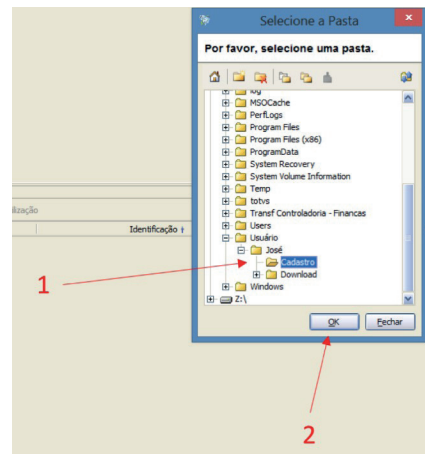

PASSO 7 – Aparecerá o arquivo de acordo com o TIPO (TXT ou XML) em que foi salvo (1 e 2), então:

1. Selecione o arquivo Emitente (3) criado a partir do emissor 3.10; e
- Clique em **Importar** (4).

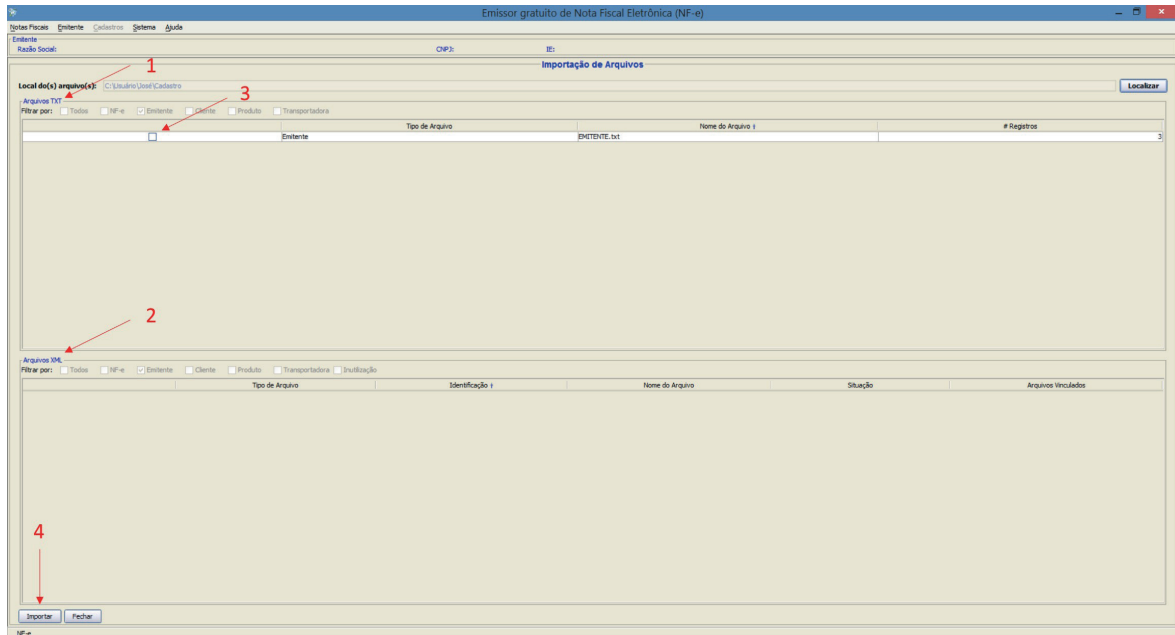

Pronto!

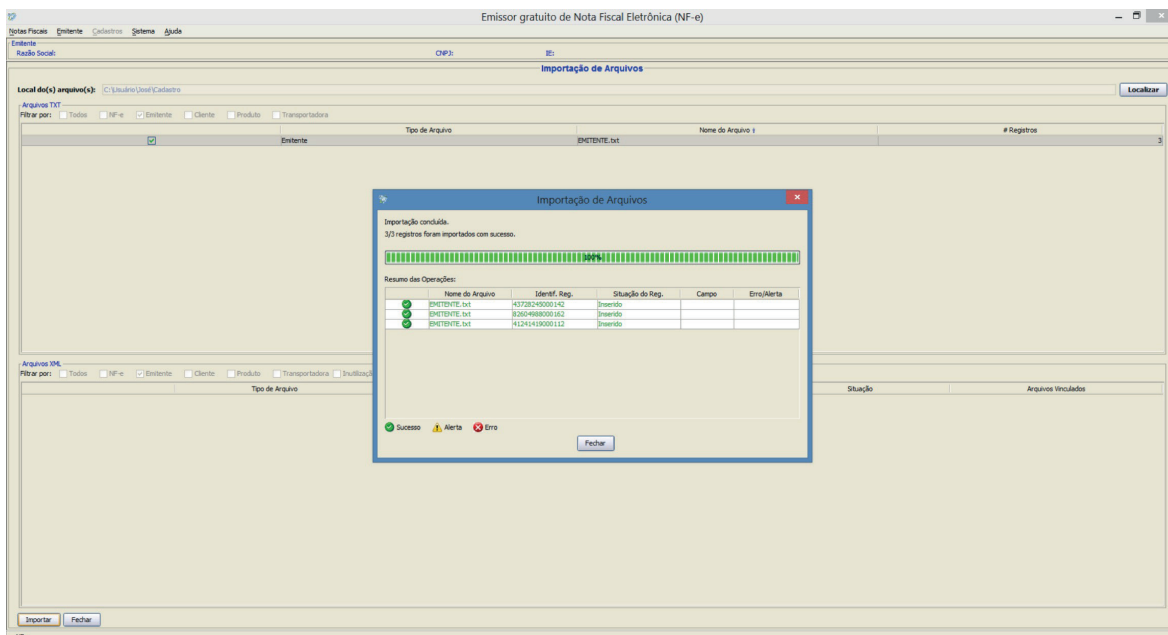

Clique no botão **Fechar**, pois todos os **EMITENTES** selecionados que estavam cadastrados no emissor 3.10 de produção foram importados com sucesso para a versão 4.0 de produção.

Para **verificar** se a migração do cadastro de emitente foi um sucesso na 4.0, basta **acionar** o menu **Emitente** e selecionar a opção **Selecionar Emitente**.

Na tela seguinte, serão apresentadas as empresas emitentes cadastradas inclusive as exportadas.

Confira os 9 Passos

PASSO 1 – Inicie o emitente para ter acesso aos cadastros:

1. **Selecione o quadro** ao lado do CNPJ da empresa desejada;
2. Clique no botão **Iniciar**; e

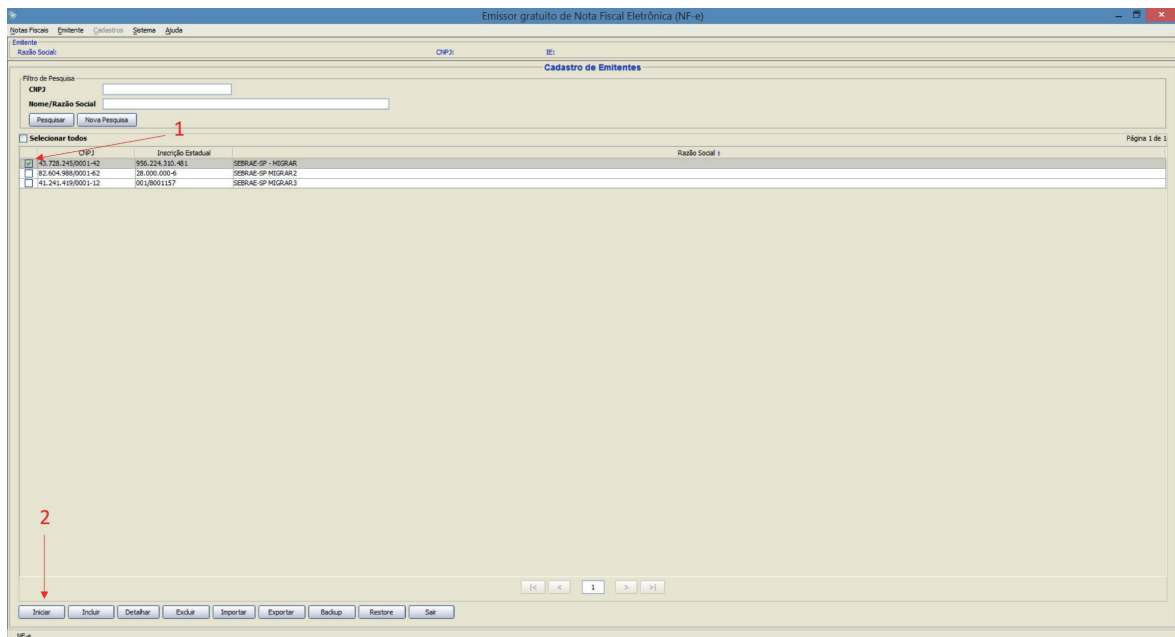

Na próxima tela, a de Aviso, clique no botão **Fechar**.

PASSO 2 – Com a empresa (emitente) iniciada:

1. Selecione no menu Cadastro a opção **PRODUTO**;

a. Obs.: se a migração for de cliente, selecione a opção **CLIENTE**; se for transportadora, selecione **TRANSPORTADORA** e siga os próximos passos adequando o nome dos arquivos no momento da seleção.

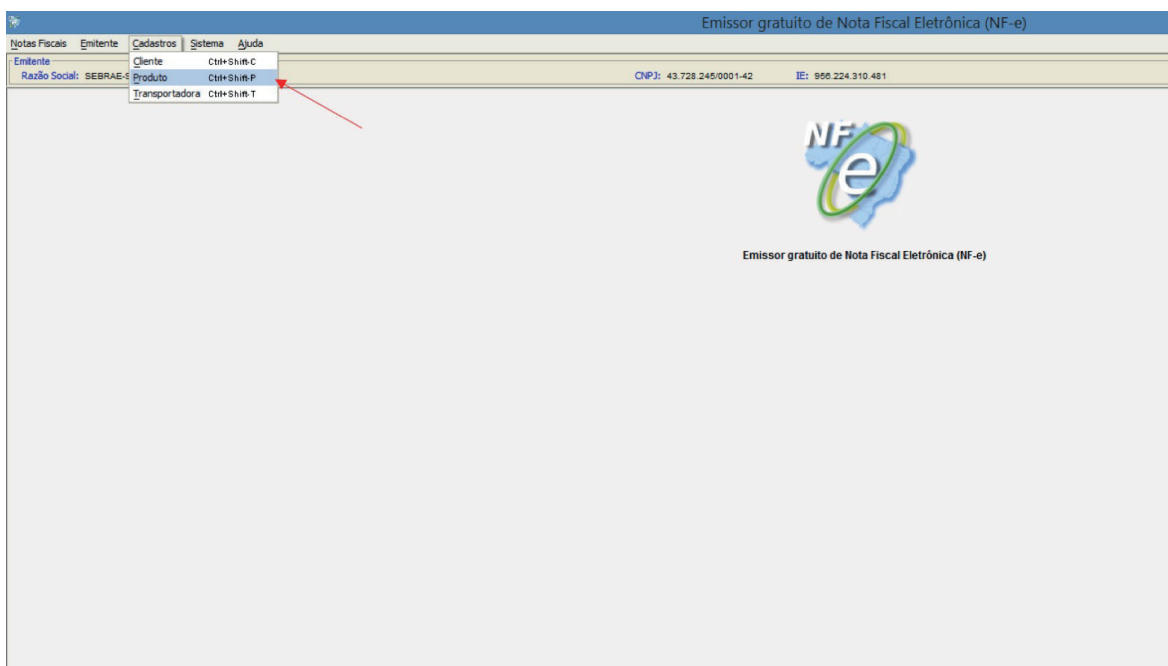

PASSO 3 – Nesta tela aparecerão os produtos cadastrados da empresa emitente:

1. Escolha a opção “Selecionar todos”; (1)
2. Clique no botão **Exportar**; (2) (ao clicar aparecerá um pequeno quadro)
3. Selecione o Tipo de arquivo (TXT ou XML); (3)
 - a. Se existirem vários produtos, selecione o tipo TXT, pois será criado um arquivo com todos os produtos da página (100 produtos por tela)
4. Clique no botão **Localizar** (4) e encontre ou crie uma pasta (5 e 6) para salvar o arquivo que será gerado;
5. Clique em **Selecionar**; (7)

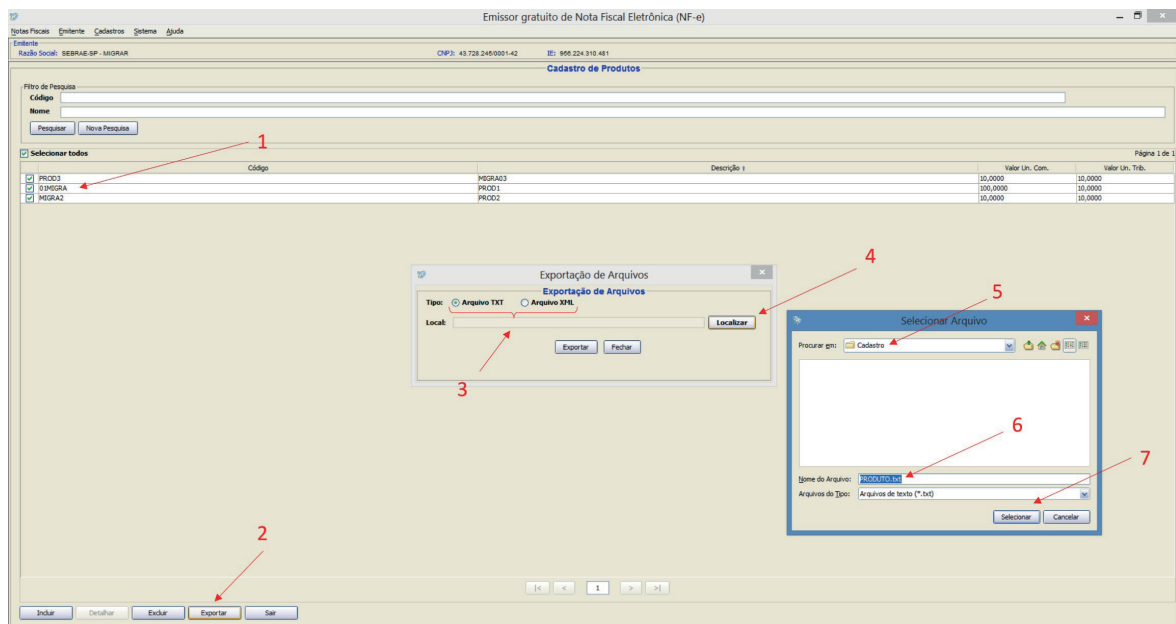

PASSO 4 – Nesta tela aparecerão os produtos cadastrados da empresa emitente:

1. Clique em **Exportar**; (1)
2. No aviso de “*Exportação Concluída*” (2) clique em **OK** (3);
3. Clique no botão **Fechar** no quadro que restará.

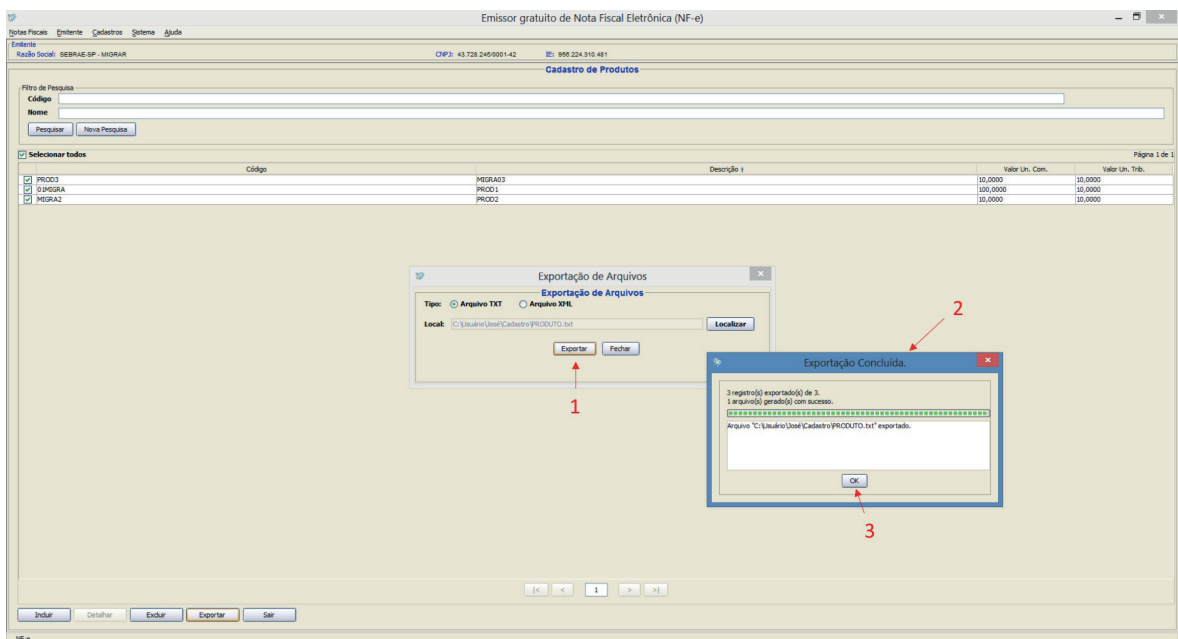

PASSO 5 – Acesse o emissor 4.0 e inicie a empresa (Emitente)

1. **Selecione o quadro (1)** ao lado do CNPJ da empresa desejada;
2. Clique no botão **Iniciar (2)**; e
3. Na tela de Aviso clique no botão **Fechar**

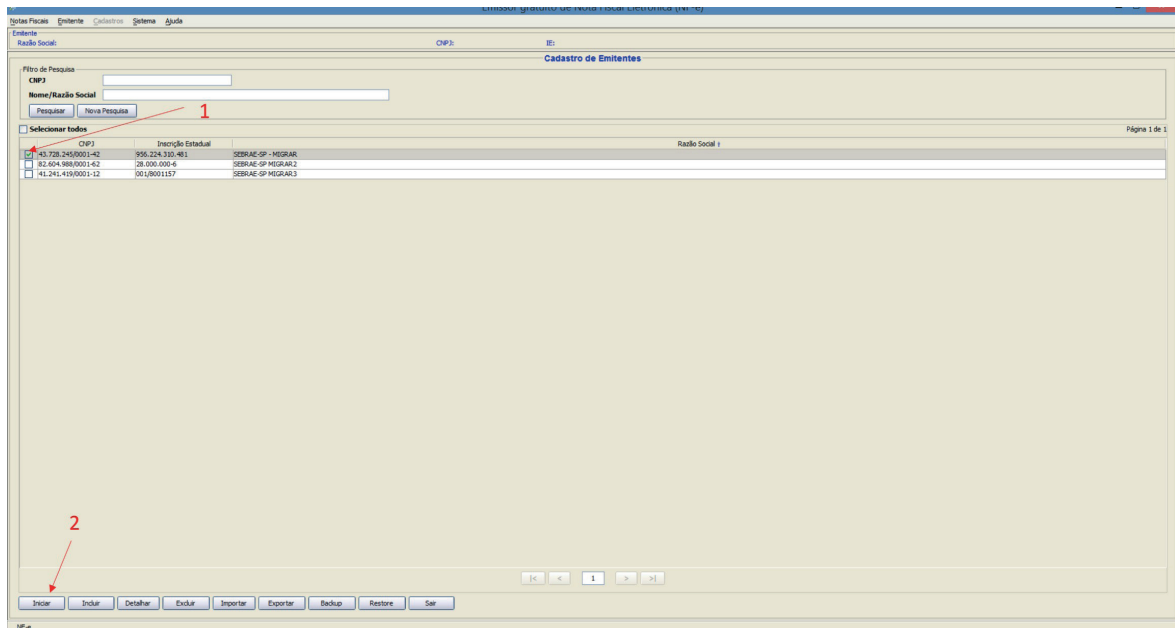

PASSO 6 – Após a empresa iniciada: (1)

1. Selecione no menu Sistema a opção **Importar Arquivos**;(2)

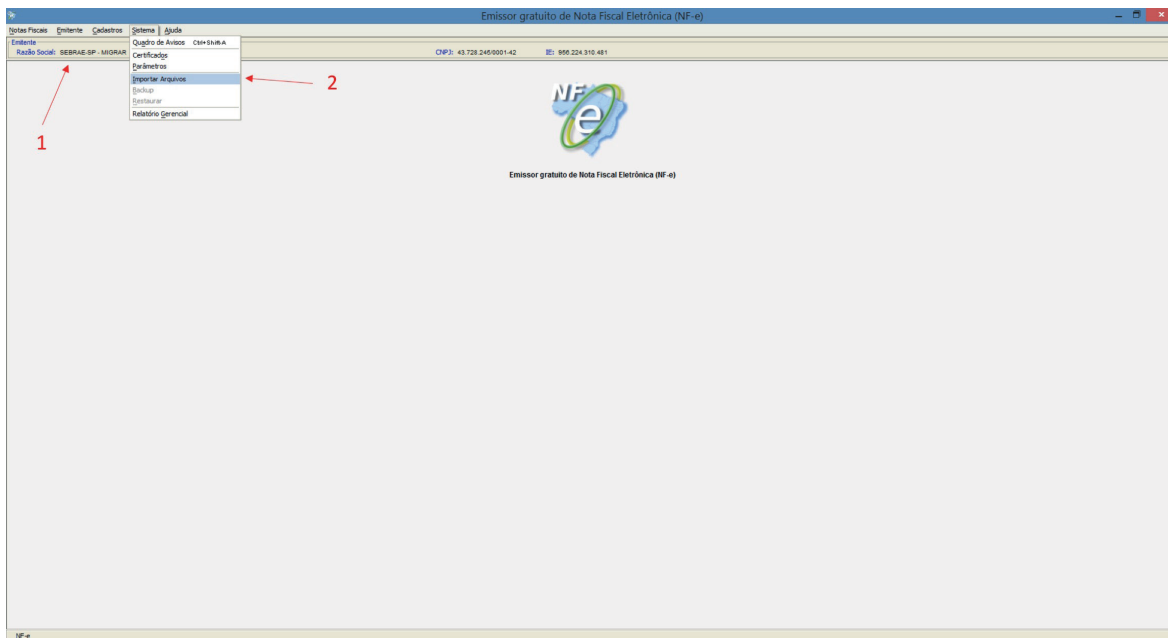

PASSO 7 – Localizar a pasta do arquivo salvo e importando para o emissor

1. Ao aparecer a tela **Importação de Arquivos** clique no botão **Localizar**; (1)
2. Encontre a pasta em que foram salvos os cadastros **Produtos, Transportadoras ou Clientes**; e (2)
3. Ao encontrar a pasta, clique em **OK**. (3)

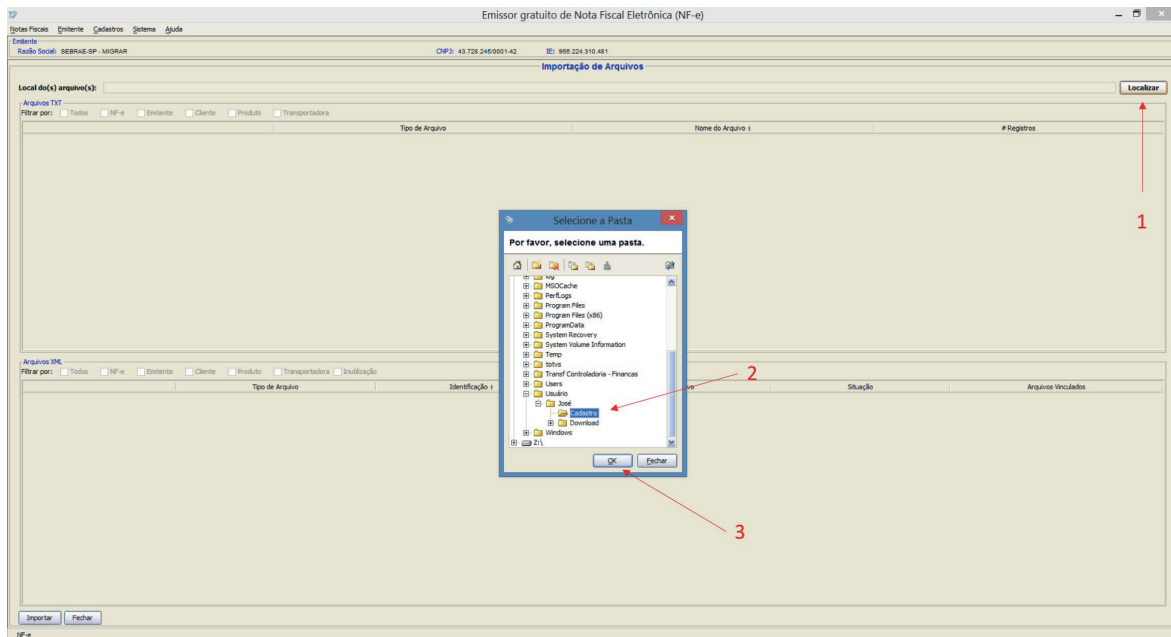

PASSO 8 – Aparecerá o arquivo (1) de acordo com o TIPO (txt ou XML) em que foi salvo, então:

1. Selecione o arquivo “Produto” criado a partir da versão 3.10; (2) e

a. Obs.: nesta imagem, perceba que trouxemos também o cadastro “Cliente” que também será selecionado a partir daqui, demonstrando a possibilidade de agilizar as migrações.

2. Clique em **Importar**. (3)

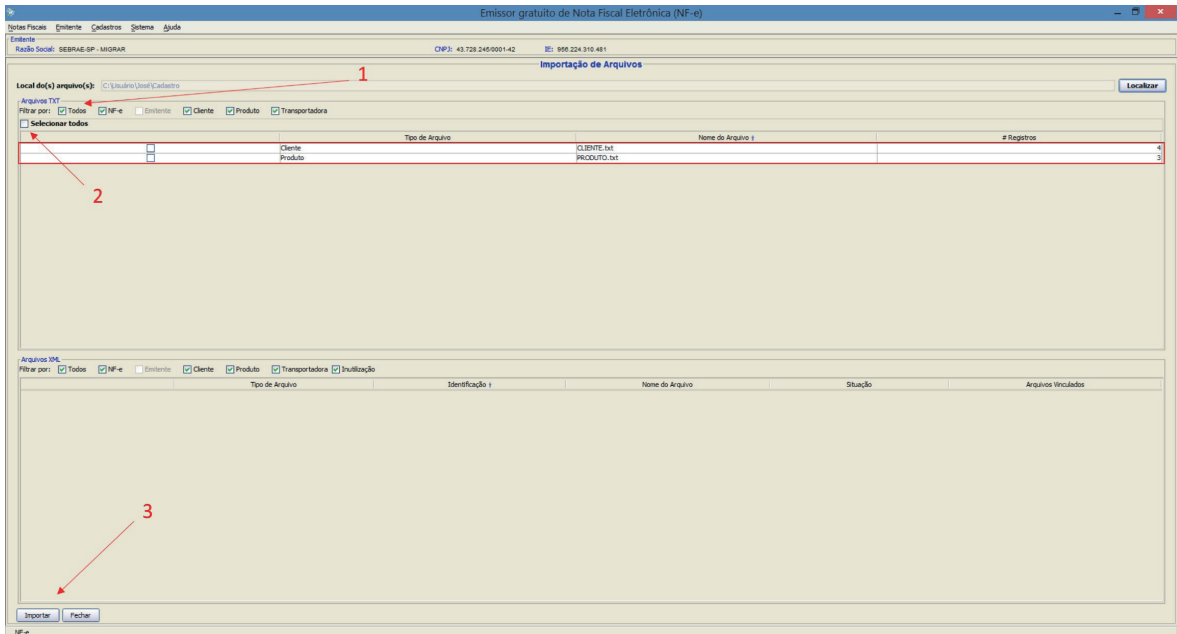

PASSO 9 – Após selecionar todos os arquivos (Produto e o Cliente, que já possuíamos o arquivo gerado) (1):

1. Clique no botão Importar; (2)

2. Então aparecerá o quadro de Importação de Arquivos (3), com a mesma quantidade de arquivos selecionados e com a informação de conclusão com sucesso;

3. Clique em **Fechar** no quadro Importação de Arquivos; (4) e

4. Em seguida clique em **Fechar**, pois os produtos que estavam cadastrados no emissor 3.10 versão produção foram importados com sucesso para a versão 4.0 de produção. (5)

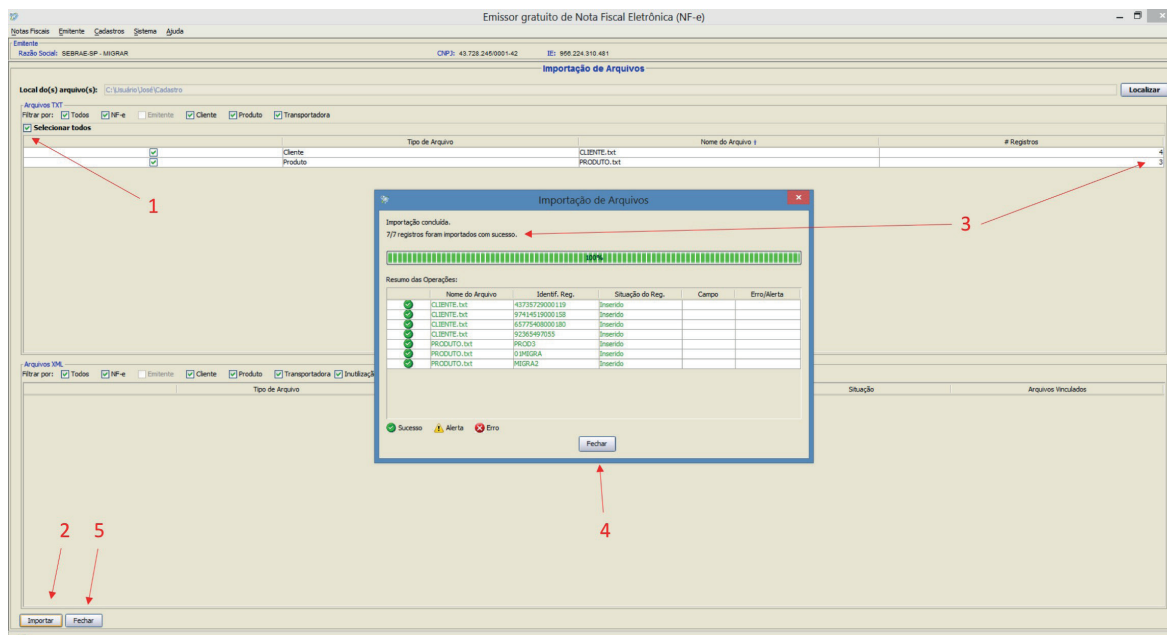

Pronto!!

Para verificar se a migração do cadastro dos **Produtos** foi efetivada com sucesso na 4.0, basta acionar no menu “Cadastro” do emissor a opção **Produto** (1).

Nesta tela, serão apresentados os produtos exportados e inclusive os cadastrados, se houver (2).

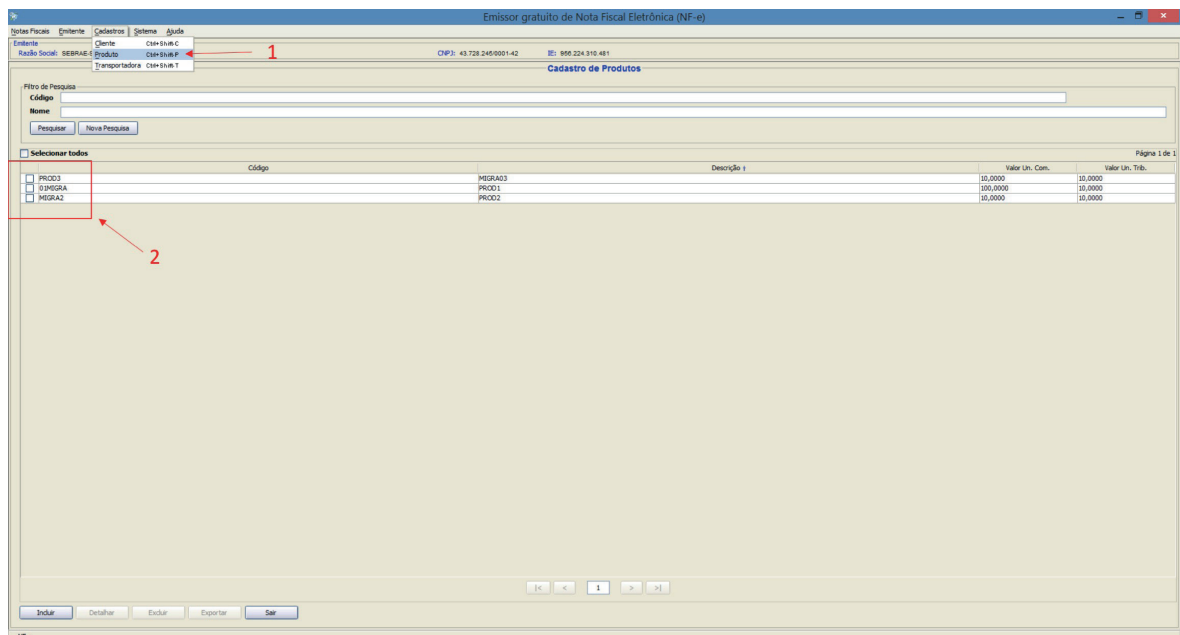

Agora a emissão da nota fiscal com os dados da versão 3.10 estarão disponíveis para seleção na versão 4.0.

Ficou com alguma dúvida? Acesse o site do Sebrae-SP (www.sebrae.com.br) ou ligue para 0800 570 0800 e fale com um de nossos especialistas.

atendimento.sebraesp.com.br

www.sebraesp.com.br

[/sebraesaopaulo](https://www.youtube.com/sebraesaopaulo)

[/sebraesp](https://www.facebook.com/sebraesp)